



NÁRODNÍ  
PAMÁTKOVÝ  
ÚSTAV

# DLOUHODOBÁ KONCEPCE ROZVOJE

výzkumné organizace Národní památkový ústav

na léta 2019–2023





NÁRODNÍ  
PAMÁTKOVÝ  
ÚSTAV

# DLOUHODOBÁ KONCEPCE ROZVOJE

výzkumné organizace Národní památkový ústav

na léta 2019–2023



# Obsah

<b>SOUHRN</b>	<b>6</b>
<b>I. ZÁKLADNÍ IDENTIFIKAČNÍ ÚDAJE KONCEPCE</b>	<b>8</b>
<b>II. SOUHRNNÁ ČÁST</b>	<b>12</b>
II.1 Historie a současnost	14
II.2 Strategická část koncepce	18
II.3 Požadovaná IP DKRVO	45
II.4 Další zdroje pro rozvoj výzkumu	46
II.5 Mezinárodní výzkumná spolupráce	49
II.6 Národní výzkumná spolupráce s jinými VO	56
II.7 Uživatelé výsledků aplikovaného výzkumu	62
II.8 Popularizace, lidské zdroje a další specifické výzkumné aktivity	75
<b>III. OBLASTI VÝZKUMU</b>	<b>96</b>
III.1 Jednotlivé oblasti výzkumu	100
I. Archeologie	100
II. Dějiny památkové péče v českých zemích	114
III. Industriální dědictví	116
IV. Materiály a technologie pro obnovu a údržbu památkového fondu	124
V. Metody zpřístupnění památkového fondu pro celoživotní vzdělávání	128
VI. Moderní architektura 20. století	134
VII. Movité památky	144
VIII. Nemovité památky	156
IX. Památkový urbanismus	166
X. Prezentace výsledků výzkumu a vývoje NPÚ a podpůrná vědecká činnost	174
XI. Tematické průzkumy	180
XII. Tvorba metodik pro správu památkového fondu	186
III.2 Souhrn za oblasti výzkumu	191
<b>SEZNAM ZKRATEK</b>	<b>214</b>
<b>PŘÍLOHY</b>	
Příloha č. 1 – Organizační schéma	I
Příloha č. 2 – Aktuálně řešené projekty	III
Příloha č. 3 – Smlouvy a memoranda o spolupráci	V

## Souhrn

Národní památkový ústav (dále jen NPÚ) je odbornou organizací se statutem výzkumné organizace (dále jen VO).<sup>1</sup> V oblasti památkové péče vykonává zákonem definované úkoly (zákon č. 20/1987 Sb., o státní památkové péči, ve znění pozdějších předpisů, dále jen Památkový zákon). Sleduje stav a vývoj památkového fondu na území České republiky a má bezprostřední a definovaný vliv na péči o něj. NPÚ je správcem souboru památkových objektů v majetku státu. Zajišťuje řádnou správu a památkovou obnovu těchto objektů, jejich zpřístupnění veřejnosti a prezentaci jejich kulturně historických hodnot.

Ochrana a péče o kulturní dědictví, na které se NPÚ podílí, je vykonávána ve veřejném zájmu s ohledem na trvale udržitelný rozvoj společnosti. To vyžaduje neustálé prohlubování poznání památkového fondu i systematický vývoj, aktualizaci a ověřování metodologických a technologických postupů. NPÚ rozvíjí aktivity zaměřené na rovnoměrné, tematicky i územně vyvážené vyhledávání, poznávání a dokumentaci památkového fondu i památkového potenciálu. Cíleně zpracovává a ukládá poznatky základního výzkumu a zpřístupňuje je veřejnosti. Výsledky výzkumu využívá, přenáší do praxe a dále je zhodnocuje při vývoji a tvorbě metodik, památkových postupů a dalších výsledků aplikovaného výzkumu. NPÚ má jako správce souboru státních památkově chráněných objektů a movitých památek jedinečnou možnost ověřovat zkoumané metodologické a technologické postupy v praxi.

K naplňování vědecko-výzkumných cílů NPÚ disponuje většinou potřebných specialistů a odborníků, schopných řešit společenské, institucionální i vědecké úkoly celorepublikového dosahu. Pro provádění specializovaných výzkumů má NPÚ k dispozici odpovídající organizační i přístrojové vybavení (specializovaná fotolaboratoř, technologická laboratoř apod.).<sup>2</sup> Cíleně také rozvíjí mezioborovou spolupráci. Sleduje, hodnotí a využívá poznatky a postupy jiných veřejných i soukromých výzkumných organizací, a to i v mezinárodním kontextu. Silnou stránkou NPÚ je využití moderních komunikačních prostředků a kvalitně nastavený proces vzdělávání. Pro odbornou veřejnost jsou pořádány semináře, konference a workshopy, širší veřejnost je s výsledky vědecko-výzkumné činnosti seznamována prostřednictvím různých popularizačních akcí – například rozhovorů s kastelány, výstav,<sup>3</sup> veletrhů či vzdělávacích kurzů.<sup>4</sup> Odborní pracovníci se podílejí na pořádání letních škol památkové péče, kde jako lektori seznamují zájemce z rozličných cílových skupin se základními postupy obnovy a znovuoživení památek. NPÚ je vydavatelem desítek odborných i naučně populárních publikací, určených odborným i laickým zájemcům.<sup>5</sup> Publikační výsledky NPÚ jsou oceňovány mezinárodně.<sup>6</sup> Uživatelé vědecko-výzkumných výstupů (certifikovaných

<sup>1</sup> NPÚ se jako příspěvková organizace podle zákona č. 219/2002 Sb. stal výzkumnou organizací na základě Rozhodnutí ministra kultury č. 19/2009 ze dne 14. prosince 2009 a v souladu s § 28 zákona č. 130/2002 Sb., o podpoře výzkumu a vývoje. Vědecko-výzkumná činnost NPÚ je zmiňována také na několika místech zákona č. 20/1987 Sb., o státní památkové péči, v platném znění.

<sup>2</sup> Více k tomu viz kapitola II.2.4.1 Podmínky, s. 39.

<sup>3</sup> Mimořádný úspěch zaznamenala výstava Podoby a příběhy. Portréty renesanční šlechty (13. října 2017 – 4. března 2018; Konírna Šternberského paláce v Praze; <https://www.npu.cz/cs/npu-a-pamatkova-pece/npu-jako-institute/akce/29312-vystava-podoby-a-pribehy-portrety-renesancni-slechty>); k nejnovějším výstavním projektům patří například výstava Dokonalý diplomat. Černínové – vyslanci, cestovatelé, sběratelé (21. 7. 2018 – 31. 10. 2018; Státní hrad a zámek Jindřichův Hradec, Adamovo stavení, III. patro; <https://www.zamek-jindrichuvhradec.cz/cs/akce/35942-dokonaly-diplomat-jindrichuv-hradec>).

<sup>4</sup> Viz tabulka č. II.8.1 Popularizace, s. 75–91.

<sup>5</sup> Viz příslušné tabulky D1 a D2 u jednotlivých výzkumných oblastí, od s. 96.

<sup>6</sup> Cenu Evropské unie pro kulturní dědictví / Ocenění Europa Nostra (<http://www.europanostra.org>), panevropské federace pro kulturní dědictví, která je konzultačním partnerem UNESCO, získaly například vzdělávací projekt NPÚ Památky nás baví (DF12P010-VV014) nebo projekt záchrany rotundy sv. Václava na Malostranském náměstí v Praze realizovaný Matematicko-fyzikální fakultou Univerzity Karlovy, na němž se podílel tým archeologů NPÚ, ÚOP v Praze, pod vedením dr. Jarmily Čihákové. Na mezinárodním poli byl také úspěšný projekt Jednotná popisná a obrazová dokumentace historického fotografického materiálu. Interpretace fotografie z hlediska obsažených obrazových informací (DF13P010VV007).

metodik, památkových postupů, specializovaných map s odborným obsahem apod.) jsou nejen pracovníci NPÚ, ale také pracovníci výkonných orgánů památkové péče a veřejné správy, vlastníci a uživatelé památek i zájemci z řad nejširší veřejnosti (archeologové, architekti, projektanti, restaurátoři apod.). NPÚ koncepčně buduje a zpřístupňuje zdroje informací o památkovém fondu (knihovny, dokumentační fondy), které také využívá při plnění svých úkolů.

Odborníci různých vědních disciplín nejen informují veřejnost o skutečném významu dochovaného památkového fondu, ale zároveň svou dosaženou odborností a zkušeností zajišťují výzkum a ochranu nemovitého i movitého kulturního dědictví. NPÚ prosazuje památkovou péči jako systém chránící a prezentující nejen památky chráněné zákonem, ale také ty, které svou povahou formují okolní krajinu, avšak nejsou nositeli nadregionálních hodnot. Takto charakterizované památky představují v kontextu životního prostředí a kulturní krajiny neopomenutelnou hodnotu a musí být v prostředí lidské kultury a společnosti náležitým způsobem definovány. NPÚ se cílevědomě a koncepčně snaží o to, aby informace o těchto památkách byly zpřístupněny co možná nejširšímu okruhu uživatelů a jejich ochrana se stala principem moderní společnosti, ve které je vědomí historických souvztažností a důležitosti jejich ochrany samozřejmostí, nikoliv nadstandardem.

Cílená a systematická vědecko-výzkumná činnost v NPÚ je nezpochybnitelným naplněním smyslu existence instituce a potvrzením zásadního významu propojení role odborné organizace památkové péče, správce nejvýznamnější části památkového fondu a poskytovatele veřejné služby. NPÚ je tak schopen samostatně vyhledávat a řešit nová, společensky relevantní témata výzkumu a získané poznatky efektivně zprostředkovat veřejnosti.

# I. ZÁKLADNÍ IDENTIFIKAČNÍ ÚDAJE KONCEPCE





## Zpracoval

JMÉNO, FUNKCE ODPOVĚDNÉHO PRACOVNÍKA

TELEFON, E-MAIL

Mgr. Jakub Bachtík, vedoucí edičního oddělení, GnŘ

728 066 181, bachtik.jakub@npu.cz

Mgr. Lucie Bidlasová, tisková mluvčí, ÚPS Sychrov

773 775 944, bidlasova.lucie@npu.cz

PhDr. Alena Černá, vedoucí odboru evidence, dokumentace a IS, ÚOP Plzeň

725 428 922, cerna.alena@npu.cz

Ing. Martin Čerňanský, Ph.D., památkář, GnŘ

724 663 631, cernansky.martin@npu.cz

Mgr. Martin Gaži, vedoucí kanceláře ředitele, ÚOP České Budějovice

724 929 933, gazi.martin@npu.cz

Ing. arch. Naděžda Goryczková, generální ředitelka

257 010 111, goryczkova.nadezda@npu.cz

PhDr. Pavel Hájek, vedoucí odboru evidence, dokumentace a IS, ÚOP České Budějovice

607 556 510, hajek.pavel@npu.cz

Tamara Hegerová, vedoucí odboru prezentace a vnějších vztahů, GnŘ

606 760 620, hegerova.tamara@npu.cz

Ing. arch. Kateřina Horák Goryczka, výzkumný a vývojový pracovník, GnŘ

725 548 244, goryczka.katerina@npu.cz

PhDr. Martina Indrová, vedoucí odboru edukace a dalšího vzdělávání, GnŘ

725 590 598, indrova.martina@npu.cz

PhDr. Miloš Kadlec, ředitel, ÚPS Sychrov

603 105 335, kadlec.milos@npu.cz

Ing. arch. Alena Krusová, CSc., památkářka, GnŘ

724 663 621, krusova.alena@npu.cz

Ing. Radka Lukášová, vedoucí odboru ekonomického řízení ÚOP – detašované pracoviště Ostrava, GnŘ

724 664 007, lukasova.radka@npu.cz

Ing. Dagmar Michoinová, Ph.D., vedoucí oddělení technologické laboratoře, GnŘ

724 663 644, michoinova.dagmar@npu.cz

PhDr. Martin Musílek, Ph.D., vědecký tajemník, GnŘ

725 163 052, musilek.martin@npu.cz

PhDr. Jaroslav Podliska, Ph.D., vedoucí odboru archeologie, ÚOP Praha  
602 230 289, podliska.jaroslav@npu.cz

Mgr. Inka Pospíšilová, vedoucí odboru programového a mimorozpočtového financování, GnŘ  
725 548 227, pospisilova.inka@npu.cz

PhDr. Vladislav Razím, vedoucí odboru evidence, dokumentace a IS, ÚOP středních Čech  
606 390 482, razim.vladislav@npu.cz

Mgr. Michaela Ryšková, památkářka, Metodické centrum průmyslového dědictví v Ostravě  
775 892 640, ryskova.michaela@npu.cz

Mgr. Tomáš Řepa, památkář, GnŘ  
724 663 614, repa.tomas@npu.cz

Mgr. Petr Skalický, památkář, GnŘ  
724 663 824, skalicky.petr@npu.cz

Mgr. Zuzana Stádníková, knihovnice, GnŘ  
724 663 556, stadnikova.zuzana@npu.cz

Ing. Petr Svoboda, vedoucí Metodického centra moderní architektury v Brně  
724 016 567, svoboda.petr@npu.cz

Mgr. Jana Tichá, památkář, GnŘ  
724 663 825, ticha.jana@npu.cz

Mgr. Martin Tomášek, Ph.D., vedoucí odboru archeologie, GnŘ  
724 663 642, tomasek.martin@npu.cz

Bc. Olga Vacula, výzkumný a vývojový pracovník, GnŘ  
602 468 480, vacula.olga@npu.cz

PhDr. Valburga Vavřínová, Ph.D., vedoucí oddělení vědy a výzkumu, GnŘ  
721 587 715, vavrinova.valburga@npu.cz

Ing. Petr Volfík, vedoucí odboru informatiky, GnŘ  
724 663 555, volfik.petr@npu.cz



Schválila: Ing. arch. Naděžda Goryczková,  
generální ředitelka

## II. SOUHRNNÁ ČÁST



## II.1 Historie a současnost

### II.1.1 Historie<sup>7</sup>

Nejstarší dějiny oboru památkové péče od poloviny 19. století jasně deklarují, že výzkumná činnost je základem a východiskem praktické památkové péče.<sup>8</sup> První metodické i organizační základy systematické a odborné památkové péče na našem území vznikaly již v 19. století. V roce 1850 byla ve Vídni založena Centrální komise pro výzkum a zachování stavitelských památek. Pro Čechy a Moravu byli jmenováni odborní konzervátoři. V roce 1872 byla komise přejmenována na Centrální komisi pro péči o památky a její působnost se vedle budov a objektů rozšířila také na umělecké předměty. V roce 1911 vznikl ve Vídni při této komisi Památkový úřad. Samostatný odborný Zemský památkový úřad pro České království byl založen až o několik let později v roce 1918. Morava a Slezsko zůstaly pod správou vídeňského úřadu. Vzhledem k tomu, že představitelé rakousko-uherského soustátí nedospěli k zákonné úpravě památkové péče na území Českého království, neměla komise ani její nástupci v podstatě žádné pravomoci. Za první Československé republiky existovaly státní památkové úřady, ale památkový zákon se – i přes celou řadu vypracovaných návrhů – z politických důvodů a pro odpor velkých vlastníků nemovitostí přijmout nepodařilo. Až nařízení protektorátní vlády č. 274 z roku 1941 se dotklo alespoň oblasti ochrany archeologických lokalit.

Po osvobození byl tento protektorátní předpis převzat do právního řádu Československé republiky až do přijetí nové právní úpravy. Vládní nařízení č. 112/1951 reorganizovalo památkovou péči – ze státních památkových úřadů se stal jednotný Státní památkový ústav. O dva roky později vznikla samostatná Státní památková správa. Zákon č. 22/1958 Sb., o kulturních památkách, zavedl organizační strukturu odrážející nové politické poměry.<sup>9</sup> Tímto zákonem byl jako centrální instituce nově zřízen Státní ústav památkové péče a ochrany přírody a vedle něj vznikla v jednotlivých krajích Krajská střediska státní památkové péče a ochrany přírody (dále jen KSSPPOP), na severní Moravě i Okresní střediska. Organizační strukturu a přístup převzal bez výraznějších změn i památkový zákon č. 20/1987 Sb.

Roku 1990 byla oddělena památková péče od ochrany přírody. Nově vznikl Státní ústav památkové péče (dále jen SÚPP). Z KSSPPOP a Pražského střediska státní památkové péče a ochrany přírody se staly k 1. 1. 1991 Památkové ústavy s přívlaskem místa působení, od roku 2001 Státní památkové ústavy. Ke dni 1. 1. 2003 došlo ke sloučení všech ústavů státní památkové péče pod jednu organizaci označenou Národní památkový ústav (dále jen NPÚ). Po reformě státní správy v roce 2003 se postupně mezi lety 2006 až 2008 v nově vzniklých krajích vytvářela regionální odborná pracoviště NPÚ (Karlovarský kraj, Liberecký kraj, Královéhradecký kraj, Kraj Vysočina, Zlínský kraj apod.).

<sup>7</sup> Historie památkového ústavu je podrobně pojednána na webu NPÚ: <https://www.npu.cz/historie-npu>.

<sup>8</sup> K vývoji vztahu památkové péče k výzkumné (poznávací) činnosti v poslední době přehledně například Petr Macek – Vladislav Razím, *Zkoumání historických staveb*, Praha 2011; Vladislav Razím, *Poznávání historických staveb, jeho význam a vztah k památkové péči*, *Svorník V*, 2006, s. 17–22. Dále viz tam uvedená literatura.

<sup>9</sup> V této době došlo k oddělení odborné a výkonné složky památkové péče. Výkonnými orgány se staly okresní národní výbory (ONV) a krajské národní výbory (KNV). Na území hl. m. Prahy byl zřízen Národní výbor hlavního města Prahy (NVP), od roku 1983 Městský národní výbor hl. m. Praha (dále jen MěNV Praha).

## II.1.2 Současnost

Stav vědy a výzkumu v památkové péči předcházející těsně změnám po listopadu 1989 obsahuje prognóza rozvoje státní památkové péče do roku 2000 (2010). Její součástí sice není celkový přehled vědecko-výzkumné činnosti tehdejšího Státního ústavu památkové péče a ochrany přírody, ale jsou zde uvedeny počty a finanční objemy vědecko-výzkumných úkolů, které ústav v tomto období řešil, včetně jejich personálního zajištění. Památková péče v této době ještě nedefinovala oficiálně vlastní koncepci vědecko-výzkumné činnosti. Zřetelně si ale uvědomovala, že kvalitní vykonávání a zajišťování statutárních činností organizace zabývající se ochranou a péčí o památky je podmíněno soustavnou vědecko-výzkumnou prací. Důraz byl kladen na nutnost soustavného provádění průzkumů a dokumentace památkového fondu jako základního předpokladu rozvoje památkové péče.<sup>10</sup>

Zásadní změnu v oblasti vědecké a výzkumné činnosti organizace přinesla celorepublikově koordinovaná příprava a následně od roku 2005 do roku 2011 řešení čtyř výzkumných záměrů s 18 podúkoly. Řešení těchto výzkumných záměrů probíhající napříč jednotlivými pracovišti NPÚ lze chápat jako krátkodobou koncepci vědecko-výzkumné činnosti NPÚ. K problematice vědecko-výzkumných potřeb památkové péče zde totiž bylo poprvé přistupováno koncepčně v rámci celé organizace. Došlo ke koncipování čtyř základních výzkumných témat, která koncentrovala ideovou a praktickou náplň činností zajišťovaných NPÚ. Napříč pracovišti NPÚ byly vybudovány odborné týmy schopné dlouhodobého plánování a realizace vědecko-výzkumných úkolů. Prostřednictvím těchto úkolů byl poprvé uplatněn princip komplexního, celostátně a celoplošně prováděného výzkumu v oblasti památkové péče. Koncentrace vědecko-výzkumných činností do vybraných a připravených tematických celků, reagujících na potřeby památkové péče a vymezujících základní oblasti péče a ochrany památkového fondu, přinesla kvalitní vědecké výsledky. Úspěšné obhájení výsledků tohoto institucionálního vývoje vymezilo NPÚ jako organizaci, která má nepochybné předpoklady pro dlouhodobou koncepční vědecko-výzkumnou činnost.

V roce 2012 prošel NPÚ reorganizací, která v rámci instituce nastavila efektivní řízení jeho dvou základních pilířů činností. Nově vznikla čtyři specializovaná pracoviště, tzv. územní památkové správy (dále jen ÚPS), pro řízení státem vlastněných památek zpřístupněných veřejnosti a svěřených do péče NPÚ. Odborná památková péče zastoupená 18 územními odbornými pracovišti (dále jen ÚOP) dobudovala funkční krajské uspořádání (viz Příloha č. 1 – Organizační schéma NPÚ). Věda a výzkum se staly nedílnou, plánovaně rozvíjenou součástí aktivit NPÚ. Na základě nabytých zkušeností přistoupil NPÚ k definování základního předpokladu vědecko-výzkumné praxe. Tím je dlouhodobá koncepce vědy a výzkumu v NPÚ a jasné vymezení i formulace dlouhodobých vědecko-výzkumných potřeb památkové péče obecně. NPÚ veřejně deklaroval vlastní vědecko-výzkumnou činnost jako základní východisko běžných statutárních činností v Koncepci vědecké a výzkumné činnosti NPÚ na období 2011–2016. Účelem dokumentu bylo zabezpečit plynulý rozvoj výzkumu a vývoje odrážejícího potřeby památkové péče a dotvořit a stabilizovat potřebnou infrastrukturu. NPÚ zpracoval, schválil a přijal Směrnici o postavení, zásadách, řízení a kontrole výzkumné a vývojové činnosti v NPÚ (dále jen Směrnice) stanovující postavení a zásady výzkumné činnosti, pravidla jejího řízení a kontroly a způsoby vyřizování agendy výzkumu a vývoje, postupy při předkládání návrhu výzkumného projektu a výzkumného cíle, způsoby uzavírání smluv a čerpání grantů-

<sup>10</sup> Jaroslav Svatoň, *Prognóza rozvoje státní památkové péče do roku 2000 (2010)*. 5. svazek řady *Rozvoj odvětví kultury*, Praha 1989.

vých prostředků v Národním památkovém ústavu jako celku i v rámci jednotlivých základních organizačních jednotek, tj. generálního ředitelství, jednotlivých ÚOP a ÚPS.

V letech 2011 a 2014 obhájil NPÚ status VO v Posouzení Rady pro výzkum, vývoj a inovace (dále jen RVVI).<sup>11</sup> V letech 2011–2016 se NPÚ profiloval jako výzkumná organizace s rozsáhlou činností v oblasti aplikovaného a základního výzkumu, která vykazuje kvalitní výsledky a vysoký podíl úspěšnosti ve veřejných soutěžích různorodého vědecko-výzkumného zaměření. Výsledky vědecko-výzkumné činnosti jsou určeny jak pro vlastní potřebu statutárních činností organizace, tak pro využití v rámci celého resortu Ministerstva kultury (dále jen MK) a dalších ministerstev, institucí, organizací a soukromých a právnických osob, jichž se dotýká problematika péče o národní kulturní dědictví. Vědecko-výzkumné činnosti jsou prezentovány na průběžně aktualizovaných webových stránkách NPÚ.<sup>12</sup> Vědecko-výzkumná činnost NPÚ je pro uplynulé období charakterizována v Koncepti působení Národního památkového ústavu. Analýza – cíle – implementace (2016–2021) (dále jen Koncepte působení NPÚ).<sup>13</sup> NPÚ v roce 2017 v rámci příprav na nové hodnocení resortních výzkumných organizací dle Metodiky hodnocení výzkumných organizací a hodnocení programů účelové podpory výzkumu, vývoje a inovací (M17+) schválené Usnesením vlády České republiky ze dne 8. února 2017 č. 107 aktualizoval svůj Statut výzkumné organizace. Přitom požádal Ministerstvo školství, mládeže a tělovýchovy (dále jen MŠMT) o zápis na seznam výzkumných organizací. Na základě této žádosti byl NPÚ do Rejstříku výzkumných organizací zapsán Rozhodnutím MŠMT č.j. MSMT-20031/2017-4 ze dne 27. července 2017.<sup>14</sup>

NPÚ se v uplynulém období profiloval v oblasti výzkumné činnosti jako odborná instituce, jejímž posláním je kontinuální a systematický výzkum památkového fondu a ochrana národního kulturního dědictví. Komplikované odborné otázky státní památkové péče posuzuje Vědecká rada generální ředitelky NPÚ. Jako poradní orgán pro vědecko-výzkumnou činnost NPÚ byla generální ředitelkou ustanovena Komise generální ředitelky NPÚ pro vědu a výzkum, jejímž prvořadým posláním je navrhnout kroky k udržení a dalšímu rozvoji NPÚ jako výzkumné organizace. Komise monitoruje postavení, vývoj a podmínky vědecko-výzkumné činnosti v jednotlivých pracovištích NPÚ a navrhuje potřebná opatření. Shromažďuje a vyhodnocuje data o vědeckém a výzkumném potenciálu NPÚ, navrhuje a kriticky hodnotí témata vědy a výzkumu a dává podněty k vypracování jejich analýz, které pak zpracovává k dalšímu využití. Doporučuje priority řešení témat vědy a výzkumu. Formuluje dlouhodobou koncepci působnosti NPÚ jako výzkumné organizace a připravuje podklady ke zpracování koncepce vědecké a výzkumné činnosti NPÚ.<sup>15</sup> Pro hodnocení výzkumných (grantových) projektů byla jako odborný poradní orgán generální ředitelky zřízena Komise pro hodnocení výzkumných (grantových) projektů. Tuto komisi ustanovila generální ředitelka NPÚ jako svůj odborný poradní orgán pro hodnocení průběhu a výsledků úkolů, projektů, záměrů a cílů financovaných z prostředků výzkumu a vývoje, které NPÚ řeší nebo se na jejich řešení podílí.<sup>16</sup> V rámci

<sup>11</sup> V roce 2008 v působnosti MK mělo výzkum a vývoj ve zřizovacích listinách 25 státních příspěvkových organizací. Ne všechny byly VO (právní forma příspěvkové organizace). V roce 2015 RVVI posoudila 21 VO.

<sup>12</sup> <https://www.npu.cz/veda-a-vyzkum>; <https://www.npu.cz/publikacni-cinnost>

<sup>13</sup> <https://www.npu.cz/portal/001-hp/karusel/2017/NPU-koncepce-FINAL.pdf>

<sup>14</sup> <http://www.msmt.cz/vyzkum-a-vyvoj-2/narodni-pamatkovy-ustav>

<sup>15</sup> Základní informace o činnostech této komise a seznam jejích členů lze dohledat na: <https://www.npu.cz/cs/npu-a-pamatkova-pece/npu-jako-instituce/cinnosti/veda-a-vyzkum/komise-generalni-reditelky-npu-pro-vedu-a-vyzkum>

<sup>16</sup> Základní informace o činnostech této komise a seznam jejích členů lze dohledat na: <https://www.npu.cz/cs/npu-a-pamatkova-pece/npu-jako-instituce/cinnosti/veda-a-vyzkum/komise-pro-hodnoceni-vv-ukolu>.



publikační činnosti došlo ke zřízení jak edičních rad jednotlivých územních pracovišť NPÚ, tak centrální ediční rady.<sup>17</sup> Ediční rada NPÚ sestavuje, projednává a doporučuje ke schválení ediční plán NPÚ. Vychází přitom z návrhů edičních rad jednotlivých územních pracovišť, včetně ediční rady generálního ředitelství. Při přípravě edičního plánu zohledňuje činnosti probíhající v rámci úkolů vědy a výzkumu. Přípravuje a předkládá generálnímu ředitelce návrhy týkající se koncepce, organizace a náplně odborné ediční činnosti NPÚ. Publikační činnost je tedy jedním z nejvýznamnějších komunikačních nástrojů NPÚ. Jeho prostřednictvím představuje veřejnosti důležitá témata památkové péče, zkoumané segmenty kulturního dědictví i jednotlivé památky, informuje o novinkách v oboru a zodpovídá otázky týkající se teorie i praxe.

Výzkumná a publikační činnost je od roku 2011 do současnosti v opodstatněných případech vědomě směřována na rozvoj spolupráce s dalšími subjekty, zejména s vysokými školami, výzkumnými ústavami a odbornými pracovišti. V oblasti vědy a výzkumu vedení NPÚ nadále cíleně podporuje a naplňuje klíčové oblasti působení organizace v péči o památkový fond České republiky, který je nedílnou součástí širšího evropského a světového kulturního dědictví.

---

<sup>17</sup> <https://www.npu.cz/poradci-a-poradni-organy>

## II.2 Strategická část koncepce

### II.2.1 Celkový cíl koncepce

Podpora cílené a systematické vědecko-výzkumné činnosti v NPÚ je naplněním vlastního smyslu existence instituce a potvrzením zásadního významu propojení role odborné organizace památkové péče a správce nejvýznamnější části státem spravovaného památkového fondu. Stěžejním cílem Dlouhodobé koncepce rozvoje výzkumné organizace NPÚ na léta 2019–2023 (dále jen Koncepce VO) je realizovat základní a aplikovaný výzkum ve čtyřech základních oblastech/cílech:

1. Prohlubování poznání a dokumentace nemovitého a movitého památkového fondu a památkového potenciálu České republiky, a to v kontextu evropské kultury;
2. Výzkum a aplikace nových metod obnovy a údržby památkového fondu;
3. Výzkum a aplikace metod prezentace památkového fondu, nesoucí v sobě obě charakteristiky výzkumné práce vůči široké odborné i laické veřejnosti;
4. Definování a začlenění klíčových oblastí působení NPÚ v oblasti vědy a výzkumu zaměřené na péči o památkový fond České republiky do kontextu širšího evropského a světového kulturního dědictví.

Věda a výzkum v památkové péči bude i nadále pokrývat široký rozsah statutárních činností organizace a bude zahrnovat mnoho oborů a specializací. Cílem je, aby široká laická i odborná veřejnost byly i nadále s výsledky výzkumných projektů, cílů a úkolů seznamovány prostřednictvím publikační a výstavní činnosti, výuky, odborných konferencí či edukativních workshopů. Věda a výzkum je nedílnou součástí odborné organizace, jejíž hlavní náplní je péče o státní památkový fond.

V předchozím období došlo v celospolečenském měřítku ke změnám, na které musí reagovat také oblast vědy a výzkumu v NPÚ jako odborné organizaci státní památkové péče. Kromě legislativních změn (Občanský zákoník aj.) vychází tyto změny mimo jiné z ustanovení o výzkumu a vývoji formulovaných v Koncepci památkové péče v České republice na léta 2017–2020, schválené usnesením vlády č. 13 z 9. ledna 2017, a z cílů výzkumu formulovaných v meziresortní koncepci aplikovaného výzkumu a vývoje národní kultury a identity (NAKI) v oblasti památkové péče, které jsou průběžně naplňovány a budou kontinuálně plněny i v budoucnu. Dále pak z Národních priorit orientovaného výzkumu, experimentálního vývoje a inovací, schválených usnesením vlády z 19. července 2012 č. 552.

NPÚ je organizací, která cílevědomě a samostatně provádí základní i aplikovaný výzkum v oblasti památkové péče. Stěžejním cílem předkládané koncepce je kvalitní plánování, koordinace a následné vyhodnocení probíhající vědecko-výzkumné činnosti v následujících pěti letech s důrazem na jejich aplikaci v památkové praxi. V mnohých případech NPÚ plánuje výzkumy, které přesahují současný metodický i legislativní rámec památkové péče. NPÚ sleduje moderní trendy a snaží se hledět do budoucna, také proto se profiluje jako organizace otevřená ke spolupráci a zapojení partnerů (jiných výzkumných a vzdělávacích organizací a vědecko-výzkumných institucí) do tvorby a řešení výzkumných projektů. NPÚ je v prostředí České republiky jedinečnou výzkumnou organizací, což znamená nepochybnou výhodu. Ve své statutární činnosti a působnosti dané platným zákonem č. 20/1987 Sb., o státní památkové péči, ve znění pozdějších předpisů, poskytuje prostor pro vzájemnou spolupráci a synergii výsledků činnosti dalších

veřejných i soukromých výzkumných institucí, univerzitních a vysokoškolských pracovišť, orgánů veřejné správy v oblasti památkové péče a dalších organizací i podniků. Vytváří tak prostředí, které je schopno definovat a cíleně řešit nejnáročnější vědecko-výzkumné úkoly v oblasti památkové péče a které je svou povahou multidisciplinární. Jedním z cílů NPÚ do příštích let je tuto spolupráci nejen udržovat, ale v zájmu vědeckého bádání a poznávání ještě více prohlubovat, a pokud je to možné s ohledem na konkrétní památkový fond, dávat jí mezinárodní rozměr.

Z prostředků institucionální podpory dlouhodobého koncepčního rozvoje výzkumné organizace (dále jen IP DKRVO) bude prioritně financován základní výzkum reagující na aktuální potřeby památkové péče. Prostředky na provádění aplikovaného výzkumu budou z větší části získávány v rámci soutěže NAKI. Výzkumné oblasti (dále jen VO) a dílčí cíle (dále jen DC) jsou primárně zaměřeny na všechny oblasti péče o národní kulturní dědictví a památkový fond, který se nachází ve správě NPÚ. Nástrojem uplatňování základních výzkumných okruhů v činnosti VO jsou dlouhodobé výzkumné cíle. Jejich řešení je plánováno na více než pět let. Jsou flexibilní, odpovídají proměnám společenské poptávky a případným posunům priorit památkové péče a ochrany prostřednictvím výzkumných oblastí a dílčích cílů.

### Předpokládané kontrolovatelné výsledky výzkumných oblastí v letech 2019–2023

VÝZKUMNÁ OBLAST	SOUHRNNÝ POČET VÝSLEDKŮ	DÍLČÍ CÍLE	POČET VÝSLEDKŮ DLE DC	DRUH VÝSLEDKU	POČET DLE DRUHU VÝSLEDKŮ ZA JEDNOTLIVÉ DC
I. Archeologie	91	I.1 Záchraný archeologický výzkum	47	J <sub>ost</sub>	40
				B	2
				C	5
		I.2 Archeologický potenciál	27	N <sub>map</sub>	25
		J <sub>ost</sub>	2		
I.3 Terénní identifikace a dokumentace	17	J <sub>ost</sub>	17		
II. Dějiny památkové péče v českých zemích	7	II.1 Dějiny památkové péče	3	J <sub>ost</sub>	2
		B	1		
		II.2 Verba docent	4	B	4
III. Industriální dědictví	33	III.1 Oborové průzkumy	30	N <sub>map</sub>	9
				J <sub>ost</sub>	10
		B	11		
		III.2 Regionální výzkumy*	0	0	0
		III.3 Průmyslová centra a aglomerace	3	N <sub>map</sub>	2
B	1				
IV. Materiály a technologie pro obnovu a údržbu památkového fondu	14	IV.1 Vlastnosti historických materiálů	7	N <sub>pam</sub>	1
		J <sub>ost</sub>	6		
		IV.2 Záchrana historických materiálů	3	J <sub>ost</sub>	3
		IV.3 Metody a technologie poznání a dokumentace	4	J <sub>ost</sub>	4

\* Obsahem DC je podpůrný výzkum. Aplikované a publikační výsledky proto nejsou uplatňovány.

VÝZKUMNÁ OBLAST	SOUHRNNÝ POČET VÝSLEDKŮ	DÍLČÍ CÍLE	POČET VÝSLEDKŮ DLE DC	DRUH VÝSLEDKU	POČET DLE DRUHU VÝSLEDKŮ ZA JEDNOTLIVÉ DC
V. Metody zpřístupnění památkového fondu pro celoživotní vzdělávání	2	V.1 Koncepce vzdělávání	2	J <sub>ost</sub>	2
				J <sub>ost</sub>	22
VI. Moderní architektura 20. století	53	VI.1 Architektura	36	B	10
				E <sub>krit</sub>	3
				N <sub>map</sub>	1
				J <sub>ost</sub>	1
		VI.2 Osobnosti	9	B	5
				E <sub>krit</sub>	3
				J <sub>ost</sub>	4
		VI.3 Urbanistické celky	8	B	2
				E <sub>krit</sub>	1
				N <sub>metS</sub>	1
VII. Movité památky	31	VII.1 Výzkum druhových skupin předmětů	27	J <sub>ost</sub>	18
				B	9
		VII.2 Výzkum osobností	4	J <sub>ost</sub>	3
				B	1
VIII. Nemovité památky v ČR	27	VIII.1 Průzkum a dokumentace torzálních staveb	8	J <sub>ost</sub>	2
				B	3
				C	1
				E <sub>krit</sub>	2
		VIII.2 Výzkum kultury bydlení	8	J <sub>ost</sub>	1
				B	3
				C	2
		VIII.3 Tvorba korpusů	6	E <sub>krit</sub>	2
				J <sub>ost</sub>	3
		VIII.4 Rozvoj metod	5	B	3
				J <sub>ost</sub>	2
				B	3
IX. Památkový urbanismus	5	IX.1 Metodické nástroje urbanismu	1	J <sub>ost</sub>	1
				N <sub>pam</sub>	2
		IX.2 Virtuální mapové aplikace	4	N <sub>map</sub>	1
J <sub>ost</sub>	1				

VÝZKUMNÁ OBLAST	SOUHRNNÝ POČET VÝSLEDKŮ	DÍLČÍ CÍLE	POČET VÝSLEDKŮ DLE DC	DRUH VÝSLEDKU	POČET DLE DRUH VÝSLEDKŮ ZA JEDNOTLIVÉ DC
X. <b>Prezentace výsledků výzkumu a vývoje NPÚ a podpůrná vědecká činnost pro výzkumné a vědecké pracovníky NPÚ</b>	20	X.1 Prezentace výsledků výzkumu	4	B	4
		X.2 Odborné monografie	16	B	16
		X.3 Vědecká komunikace	0	0	0
		X. 4 Regionálně zaměřený recenzovaný časopis	0	0	0
		X.5 Popularizace vědy a výzkumu a vědecko-výzkumná agenda	0	0	0
XI. <b>Tematické průzkumy</b>	28	XI.1 Specifické výtvarné památky	26	N <sub>map</sub>	9
				J <sub>ost</sub>	15
				B	1
		XI.2 Středověké nástěnné malby	2	J <sub>imp</sub>	1
				B	1
XII. <b>Tvorba metodik pro naplňování řádné správy památkového fondu zpřístupněného veřejnosti</b>	6	XII.1 Metodika řádné správy památkového fondu	6	J <sub>ost</sub>	1
				N <sub>metS</sub>	5

### Předpokládané kontrolovatelné výsledky výzkumných oblastí v letech 2019–2023

DRUH VÝSLEDKU	2019	2020	2021	2022	2023	CELKEM
N <sub>metS</sub>	0	0	1	1	0	2
N <sub>pam</sub>	0	0	1	1	1	3
N <sub>map</sub>	3	6	9	8	19	47
J <sub>imp</sub>	1	0	0	0	0	1
J <sub>ost</sub>	27	35	27	38	33	160
B	6	11	16	20	27	80
C	4	1	1	1	1	8
E <sub>krit</sub>	0	1	2	6	2	11
<b>Celkem</b>	<b>41</b>	<b>54</b>	<b>57</b>	<b>77</b>	<b>83</b>	<b>312</b>

## Výzkumné okruhy na léta 2019–2023:

### Cíl 1. Obnova a údržba památkového fondu (nemovitého a movitého)

Cíl se soustředí zejména na průzkum a vyhodnocení památkového potenciálu vybraných území a objektů či jejich skupin (pasportizace památkových hodnot v daném území, včetně dokumentace a zapojení výsledků do komplexního informačního systému) a návrh technologií a památkových postupů, obnovy materiálů a konstrukcí, obnovy specifických segmentů nemovitého památkového fondu (viz VOb č. VIII. Nemovité památky, VOb č. XI. Tematické průzkumy, VOb č. IV. Materiály a technologie pro obnovu a údržbu památkového fondu). U movitého kulturního dědictví je pak pozornost soustředěna na výzkum metod konzervace a restaurování a uchovávání jednotlivých druhů movitých předmětů pro budoucnost ve spojitosti s jejich fyzickým stavem ve vazbě na materiál, techniky, technologie a podmínky uložení a prezentace veřejnosti (viz VOb č. VII. Movité památky). Cílem a stěžejním obsahem výzkumu je provádění analýz postupů ve vztahu k platným státním normám na bázi logické součinnosti s dalšími specializovanými institucemi a firmami, a to jak ve vnitrostátním, tak v mezinárodním kontextu. Tato oblast zahrnuje základní i aplikovaný výzkum. Uvnitř struktury NPÚ se touto problematikou systémově zabývají technologická laboratoř (<https://www.npu.cz/cs/generalni-reditelstvi-npu/sluzby/technologicka-laborator>) a metodická centra (<https://www.npu.cz/cs/npu-a-pamatkova-pece/npu-jako-instituce/sluzby/metodicka-centra>), soustředěná na prohloubení poznání definovaných segmentů památkového fondu.<sup>18</sup>

Z prostředků IP DKRVO budou v následujících letech financovány průzkumy a dokumentace torzálních staveb (například zámku v Ohraženících, tvrze v Pasovarech, zámku v České Kamenici), výzkum kultury bydlení a obytného komfortu a vývoje tradiční obytné jednotky (například kostel v Dohaličkách, hrady Helfenburk u Bavorova, Dívčí Kámen a další hradní zříceniny), tvorba korpusů vybraných skupin artefaktů a částí staveb (například kostely v Sedlčanech a Valči), a konečně rozvíjení metod výzkumu ohrožených a zanikajících historických staveb s důrazem na interdisciplinární spolupráci (například Klášter Hradiště, zámek Stará Ves nad Ondřejnicí, hrad Buchlov). V oblasti movitých památek bude podpořen výzkum druhových skupin předmětů (viz DC č. VII.1) a výzkum osobností (viz DC č. VII.2); ve VOb č. XI. Tematické průzkumy viz DC č. XI.1 nazvaný Specifické výtvarné památky. Dále budou prostředky využity pro VOb č. IV. s názvem Materiály a technologie pro obnovu a údržbu památkového fondu (viz DC č. IV.1 Vlastnosti historických materiálů a DC č. IV.2 Záchrana historických materiálů).

<sup>18</sup> Technologická laboratoř představuje základní technologické zázemí pro péči o národní kulturní památky a další památky ve správě Národního památkového ústavu. Laboratoř se primárně orientuje na technologie a průzkumy historických stavebních materiálů, podle potřeby se však zabývá i ostatními materiály. Metodická centra NPÚ poskytují prostor pro koncentrovaný výzkum určitého tématu a zároveň zázemí umožňující prezentovat poznatky z výzkumu a předávat je dalším odborníkům i veřejnosti nejčastěji formou výstav, přednášek či workshopů.

## Předpokládané kontrolovatelné výsledky výzkumných oblastí v letech 2019–2023

### IV. Materiály a technologie pro obnovu a údržbu památkového fondu

DRUH VÝSLEDKU	SOUHRNNÝ POČET ZA 5 LET
$N_{\text{pam}}$	1
$J_{\text{ost}}$	6

### VII. Movité památky

DRUH VÝSLEDKU	SOUHRNNÝ POČET ZA 5 LET
$J_{\text{ost}}$	20
B	8

### VIII. Nemovité památky v ČR

DRUH VÝSLEDKU	SOUHRNNÝ POČET ZA 5 LET
$J_{\text{ost}}$	8
B	11
C	3
$E_{\text{krit}}$	4

### XI. Tematické průzkumy

DRUH VÝSLEDKU	SOUHRNNÝ POČET ZA 5 LET
$N_{\text{map}}$	9
$J_{\text{imp}}$	1
$J_{\text{ost}}$	15
B	1

## Cíl 2. Poznávání, hodnocení a ochrana kulturního dědictví

Výzkum je zacílen na získávání a tvorbu nových pramenů k poznání kulturního dědictví, nemovitého i movitého, a dějin památkové péče. Výzkum v oblasti dějin památkové péče je zaměřen na poznání a reflexi oboru v Čechách a na Moravě od jeho vzniku po současnost v konfrontaci s vývojem v evropském prostředí a na poznání klíčových osobností oboru a interpretaci jejich významu pro vývoj památkové péče v národním i nadnárodním kontextu (viz VO č. II. Dějiny památkové péče v českých zemích). Získávání a tvorba nových pramenů k poznání kulturního dědictví se soustřeďuje na provádění systematické dokumentace, sdružené do logických tematických celků s cílem získání přehledu o dochovaném fondu kulturního dědictví, jeho památkovém potenciálu a získání digitální podoby výsledků a jejich účelného zpřístupnění. S tím souvisí hodnocení památkového fondu, včetně specifických témat (kritéria, vývojové řady, typologie ad.). Metodologicky specifickou oblastí zkoumání je archeologie, především záchranné archeologické výzkumy, terénní identifikace a dokumentace archeologických lokalit a opomíjených archeologických památek a průzkum a vyhodnocení archeologického potenciálu památkových areálů a území ČR se zřetelem k památkovým objektům ve správě NPÚ (viz VO č. I. Archeologie). Další specifickou oblastí je poznávání a výzkum moderní architektury a urbanismu 20. století (viz VO č. VI. Moderní architektura 20. století). Poznání historického urbanistického dědictví v návaznosti na krajinu a novodobou strukturu sídla je věnován samostatný výzkum (viz VO č. IX. Památkový urbanismus). Specifickou oblastí je zkoumání průmyslových oborů a klíčových, dosud systematicky nezdokumentovaných industriálních lokalit a klíčových průmyslových aglomerací (viz VO č. III. Industriální dědictví). Výzkum movitého kulturního dědictví je spojen s druhovými skupinami předmětů, s osobnostmi spjatými s movitými předměty výrobou či vlastnictvím. Výzkum zahrnuje i historické knihovní fondy. Samostatnou oblastí výzkumu jsou památky, které nelze jednoznačně kvalifikovat jako movité či nemovité. Zastřešující pro výzkum nemovitého a movitého dědictví je vývoj komplexních informačních systémů ve vztahu k evidenci a přehlednému a účelnému třídění fondu s památkovým potenciálem jako nástroje pro další využití výsledků a jejich prezentaci odborné i široké veřejnosti (viz kap. II.8). Jedním z možných výstupů, resp. cílů je moderní forma soupisu památek, který naše prostředí dlouhodobě postrádá.

Přidělené finanční prostředky IP DKRVO budou vynaloženy na základní výzkum v dílčích cílech výše zmíněných výzkumných oblastí (viz část III. Koncepce VO, VO č. I, II, III, VI, IX).



## Předpokládané kontrolovatelné výsledky výzkumných oblastí v letech 2019–2023

### I. Archeologie

DRUH VÝSLEDKU	SOUHRNNÝ POČET ZA 5 LET
N <sub>map</sub>	25
J <sub>ost</sub>	59
B	1
C	5

### II. Dějiny památkové péče v českých zemích

DRUH VÝSLEDKU	SOUHRNNÝ POČET ZA 5 LET
J <sub>ost</sub>	2
B	1

### III. Industriální dědictví

DRUH VÝSLEDKU	SOUHRNNÝ POČET ZA 5 LET
N <sub>map</sub>	9
J <sub>ost</sub>	10
B	11

### VI. Moderní architektura 20. století

DRUH VÝSLEDKU	SOUHRNNÝ POČET ZA 5 LET
N <sub>map</sub>	1
J <sub>ost</sub>	23
B	16
E <sub>krit</sub>	7

### IX. Památkový urbanismus

DRUH VÝSLEDKU	SOUHRNNÝ POČET ZA 5 LET
N <sub>pam</sub>	2
N <sub>map</sub>	1
J <sub>ost</sub>	2

### Cíl 3. Presentace hodnot kulturního dědictví

Výzkum je zaměřen na vytváření rozličných forem prezentace včetně odborných publikací a tvorby edičních řad jako výsledků základního výzkumu (viz VOb č. X. Presentace výsledků výzkumu a vývoje NPÚ a podpůrná vědecká činnost). Tato oblast výzkumu výrazně směřuje do té části působnosti NPÚ, kterou představují památkové objekty zpřístupněné veřejnosti v majetku státu a ve správě NPÚ. V autentickém prostředí historických objektů jsou formou výstav prezentovány výsledky základního výzkumu, který se vztahuje také k poznání daného regionu. Aplikovaný výzkum v této oblasti naplňuje NPÚ tvorbou a vydáváním řady metodických publikací, majících charakter veřejné služby vůči vlastníkům památek a veřejné správě v oblasti památkové péče. Výsledkem vědy a výzkumu v prostředí NPÚ je také reflexe starších metodických postupů a jejich modernizace. Informace o památkovém fondu zpřístupňuje NPÚ v rámci integrovaného informačního systému, jehož architektura je dvojí – vnitřní a veřejná. Budováním informačních systémů a technologií k ukládání/správě dat a zpřístupnění informací pro specifické účely dochází k naplňování jak funkce odborné instituce směrem dovnitř, tak i funkce informační směrem ven. Důležitou součástí je i rozpracování samotné metodologie vědy a výzkumu s přihlédnutím ke specifikům památkové péče. Odbor vědeckého tajemníka a jemu podřízené oddělení vědy a výzkumu v NPÚ plánují, organizují a provádějí výzkum včetně vyhodnocování výzkumných výsledků a navrhování vhodných způsobů jejich prezentace. Zároveň slouží jako elementární podpora a základní servis pro vědecké pracovníky NPÚ.

Z prostředků IP DKRVO bude v následujících pěti letech v rámci tohoto cíle podpořena příprava a vydávání odborných publikací, periodik, stejně jako náklady na podpůrnou vědeckou činnost pro výzkumné a vědecké pracovníky NPÚ.

#### Předpokládané kontrolovatelné výsledky výzkumných oblastí v letech 2019–2023

X. Presentace výsledků výzkumu a vývoje NPÚ a podpůrná vědecká činnost pro výzkumné a vědecké pracovníky NPÚ

DRUH VÝSLEDKU	SOUHRNNÝ POČET ZA 5 LET
B	17

#### Cíl 4. Výchova a vzdělávání v oblasti kulturního dědictví

NPÚ je přirozeným uživatelem a producentem výsledků základního výzkumu nejen v oblasti teorie a dějin, ale i praxe památkové péče. Tato skutečnost NPÚ umožňuje sebereflexi a dovoluje také zpětnou analýzu důležitých památkových obnov a rekonstrukcí, a to nejen v českém kontextu. Tato okolnost je zcela zásadní pro návrhy potřebných legislativních opatření a pro definování a komunikaci teoretických základů dalšího vývoje v oblasti komplexní památkové péče. Velký význam v této oblasti má šíření poznatků prostřednictvím publikační činnosti NPÚ, kde především odborná oborová periodika (Zprávy památkové péče, tisky jednotlivých ÚOP ad.) poskytují významnou platformu pro výměnu názorů a odbornou diskusi. NPÚ se dlouhodobě systematicky zaměřuje na zkoumání vhodných forem vzdělávání v oblasti kulturního dědictví, zejména na všech stupních škol, pro které připravuje vzdělávací programy a jejichž prostřednictvím upevňuje povědomí o principech péče o památkový fond i o historii jako takové, a to v autentických prostorách památkových objektů (viz VOB č. V. Metody zpřístupnění památkového fondu pro celoživotní vzdělávání). Výsledky tohoto výzkumu NPÚ formuluje do metodik, které jsou jedním ze základních výsledků jeho činnosti.

Prostředky z IP DKRVO budou využity na zkoumání tématu autenticity v památkové péči, které bude určené úředníkům úseků památkové péče a stavebních úřadů obcí s rozšířenou působností, magistrátů a krajských úřadů. Dotazníkové šetření poslouží pro přípravu budoucího vzdělávacího programu, který postupně NPÚ může zařadit do stálé nabídky odborného celoživotního vzdělávání. Dále budou prostředky využity na provedení dotazníkového šetření cíleného na místní správu a samosprávu, včetně rešerše požadavků a zaměření vzdělávacích programů pro výkon státní památkové péče, dále pro analýzu stávajícího stavu nabídky odborného vzdělávání v oblasti řemeslné obnovy na objektech s památkovou hodnotou a analýzu stavu vzdělávacích programů pro seniory v rámci i mimo NPÚ se snahou komparačně analyzovat a vytvořit návrhy na nastavení programů.

#### Předpokládané kontrolovatelné výsledky výzkumných oblastí v letech 2019–2023

##### V. Metody zpřístupnění památkového fondu pro celoživotní vzdělávání

DRUH VÝSLEDKU	SOUHRNNÝ POČET ZA 5 LET
J <sub>ost</sub>	2

## Cíl 5. Implementace výsledků vědy a výzkumu v prostředí NPÚ

Nedílnou součástí aplikovaného výzkumu prováděného v NPÚ je zavádění jeho výsledků, převážně nových metodických postupů, do praxe památkové péče (viz VOb č. XII. Tvorba metodik pro správu památkového fondu). Pro potřeby implementace výsledků aplikovaného výzkumu, ať již samostatně vzniklých na půdě NPÚ, vytvořených v kooperaci s dalšími výzkumnými organizacemi či odjinud přejatých, je nutné v prostředí NPÚ dbát zejména na systémový přístup a na zajištění využitelnosti výsledků dalšími (nejen) resortními organizacemi. Tento úkol je deklarován také příslušnými řídicími dokumenty NPÚ. NPÚ poskytuje veřejnou službu a vytváří odborný, praxí korigovaný tlak na vhodné legislativní změny, které památkový fond a jeho udržitelný rozvoj zohlední v kontextu celospolečenského vývoje, zejména pak v kooperaci a koordinaci s resorty životního prostředí, místního rozvoje a financí.

Poskytnuté finanční prostředky budou použity na zkoumání různých aspektů inteligentní správy historických budov (HBIM) – dokumentaci staveb, inženýrských sítí, údržbu a monitoring procesů a činností v provozu, zkoumání možností a využitelnosti 3D dokumentace movitého kulturního majetku, vytvoření metodiky péče, obnovy, správy, účelného využití a prezentace památkových objektů aj. (viz DC charakterizované při VOb č. XII).

### Předpokládané kontrolovatelné výsledky výzkumných oblastí v letech 2019–2023

#### XII. Tvorba metodik pro naplňování řádné správy památkového fondu zpřístupněného veřejnosti

DRUH VÝLEDKU	SOUHRNNÝ POČET ZA 5 LET
$N_{metS}$	1
$J_{ost}$	5

## II.2.2 Vize

V průběhu následujících deseti let bude NPÚ a jeho zaměstnanci i nadále rozvíjet nové metody a přístupy k poznávání, a to jak v oblasti základního výzkumu, tak i aplikací dosažených poznatků v praxi. NPÚ je organizací, která s ohledem na povahu své činnosti využívá výsledky řady dalších vědních oborů, jako jsou v oblasti humanitních věd například archeologie, spojená mimo jiné s aplikací přírodovědných metod, dále historie, archivní průzkum či stavebněhistorické výzkumy. NPÚ reflektuje a zapracovává moderní dokumentační metody, jako je 3D skenování či skenování zemského povrchu (LIDAR), a další inovativní postupy. Činnost NPÚ ovlivňují také výsledky technologického pokroku v oblasti vývoje nových stavebních materiálů, ale i metod zateplování či zavádění alternativních zdrojů energie (vítr, slunce) v historické krajině. Při aplikaci těchto metod, postupů a inovací NPÚ vyčerpává celou škálu odborných a vědeckých přístupů. I v následujícím období bude pružně reagovat na moderní trendy, a to prostřednictvím definovaných základních dlouhodobých cílů výzkumu a vývoje, a vytvářet prostředí pro smysluplné propojení jejich výsledků ve prospěch zachování, udržení a obnovy památkového fondu.

Památková péče je svou povahou interdisciplinární. Mezi pracovníky NPÚ je proto zastoupeno široké spektrum odborností a specializací. Profesní potenciál NPÚ tak mnohonásobně převyšuje možnosti jiných paměťových institucí ČR. Tato výhoda není dosud plně využita. V oblasti vědy a výzkumu bude ještě větší důraz kladen na rozvoj a stabilitu odborně různorodých kolektivů vědeckých pracovníků a bude podporována heterogenita profesního a generačního složení. Prioritou je pevná mezigenerační spolupráce na bázi výměny zkušeností a znalostí a pěstování multifunkčních oborových dovedností. V důsledku toho dojde k propojení znalostí tradičních výzkumných metod a schopnosti pracovat s novými, zvláště elektronickými technologiemi a využívat je pro potřeby výzkumu.

Jednou z vizí NPÚ na následující období je rozsáhlejší zapojení instituce do mezinárodního výzkumu a spolupráce se zahraničními partnery jak v oblasti vědy a výzkumu, tak popularizace. NPÚ se chce do budoucna jako instituce ještě více otevřít nejen zahraničním badatelům a institucím podobného typu v zahraničí, ale zároveň také prezentovat vlastní badatelské výstupy a výsledky na mezinárodních odborných konferencích, fórech apod. NPÚ do budoucna zvýší podíl překladových publikací nebo vědecko-výzkumných výstupů, které budou již od počátku koncipovány pro zahraniční badatele a veřejnost, čemuž bude uzpůsobena i jejich jazyková mutace. Jednou z platforem, na nichž se může rozvíjet mezinárodní spolupráce, je vydávání vědeckého časopisu, který bude zařazen do mezinárodních citačních databází, jako jsou např. Scopus, Web of Science. NPÚ v této souvislosti využije své dosavadní produkce odborných časopisů, z nichž některé bude postupně připravovat nejprve na evaluační proces databáze Scopus. Cílem této vize je disponovat časopisem vytvářející publikační platformu pro vynikající vědecko-výzkumné výsledky zejména z České a Slovenské republiky, a postupně i z dalších zemí, zejména z Polska, Německa, Rakouska aj. Takový časopis bude prizmatem různých vědních disciplín a z pohledu badatelů různých zemí prezentovat nejnovější výsledky a výstupy v oblasti památkové péče a jí příbuzných oborů. Naplněním tohoto konceptu posílí NPÚ svoji stávající pozici jako výzkumné organizace v rámci České republiky a v následujících letech pomůže získat nepřehlédnutelné postavení jako výzkumné organizace v mezinárodní vědecké komunitě.

Vizí NPÚ v příštích obdobích je i nadále poskytovat podporu individuálnímu členství zaměstnanců v mezinárodních komisích a komitéttech, stejně jako v odborných redakčních radách prestižních oborových

změna

časopisů. Důležitá je také spolupráce na prestižních výstavních projektech s účastí zahraničního partnera, které umožní propojení domácího bádání s kvalitní a moderní prezentací nemovitého i movitého kulturního dědictví. Samozřejmostí bude – tak jako doposud – rozvíjení a prohlubování spolupráce s ostatními VO MK, ústavy Akademie věd ČR a vysokými školami. Stěžejní vizí NPÚ v příštích deseti letech je zaujmout důstojnou pozici na poli mezinárodní vědecké spolupráce a výměny v situaci, kdy role NPÚ v rámci systému péče o památkový fond ČR i mezi příspěvkovými organizacemi rezortu MK bude neopomenutelná a stabilní.

### II.2.3 Vazba koncepce VO na strategické dokumenty ČR

NPÚ vykonávané činnosti vyplývají z platné legislativy České republiky. Tím je podmíněna úzká vazba koncepčních materiálů organizace na vládní strategické dokumenty a strategické a koncepční dokumenty MK. Svým charakterem paměťové instituce, vykonávající ze zákona plošnou ochranu a péči o národní kulturní dědictví, je NPÚ úzce propojen s ostatními paměťovými institucemi, spravujícími a pečujícími o předměty kulturní povahy. Koncepce NPÚ se prolínají s jejich relevantními strategickými a koncepčními dokumenty.

### II.2.3.1 Vazba koncepce VO na strategické dokumenty ČR

#### Č. STRATEGICKÝ DOKUMENT

#### VAZBA KONCEPCE VO

##### 1. Koncepce MK 2016–2022:

<https://www.mkcr.cz/meziresortni-koncepce-aplikovaneho-vyzkumu-a-vyvoje-narodni-a-kulturni-identity-na-leta-2016-2022-852.html>

TP 1,1 Výzkum a jeho uplatnění – historické vědní obory a archeologie (s. 40)

DTP a) komparativní výzkum archeologické, historické a sociálně kulturní kontinuity (diskontinuity) a její reflexe na historickém území českého (československého) státu a v širším evropském prostoru

DTP b) výzkum a vývoj metodik a nástrojů se zaměřením na původ a vývoj sídelních areálů

DTP c) výzkum a vývoj metodik a nástrojů se zaměřením na proměny a exploataci kulturní krajiny

DTP e) vytváření nástrojů pro podporu udržování a rozvoje historického a kulturního vědomí národní identity

TP 2,1 Výzkum a jeho uplatnění – kulturní dědictví a území s historickými hodnotami (s. 41)

DTP a) výzkum a vývoj metodik, podkladů a pracovních postupů pro využití moderních technologií a materiálů v oblasti ochrany, konzervace a restaurování nemovitého a movitého kulturního dědictví pro jeho uchování a pro zkvalitnění systému péče o památky a sbírkové soubory, včetně knihovnic a archivních fondů

DTP b) výzkum a vývoj nástrojů pro identifikaci, dokumentaci a evidenci nemovitého a movitého kulturního dědictví s využitím nových technologií, které posílí integraci ekonomického uplatnění kulturního dědictví ve společnosti a zvýší aktivní podíl na rozvoji národní identity jako součásti evropského kulturního prostředí

Koncepce VO naplňuje strategický dokument pomocí těchto výzkumných oblastí (VOB) popsaných v části III.1 Koncepce (od s. 100): VOB č. I. Archeologie a jejich dílčích cílů I.1 Záchraný archeologický výzkum; I.2 Archeologický potenciál; I.3 Terénní identifikace a dokumentace; VOB č. II. Dějiny památkové péče v českých zemích a jejího dílčího cíle II.1 Dějiny památkové péče; VOB č. VIII. Nemovité památky a jejich dílčích cílů VIII.1 Průzkum a dokumentace torzálních staveb; VIII.2 Výzkum kultury bydlení; VIII.3 Tvorba korpusů; VIII.4 Rozvoj metod; VOB č. X. Prezentace výsledků výzkumu a vývoje NPÚ a podpůrná vědecká činnost a jejich dílčích cílů X.1 Prezentace výsledků výzkumu; X.2 Odborné monografie; VOB č. XI. Tematické průzkumy a jejího dílčího cíle XI.1 Specifické výtvarné památky.

Koncepce VO naplňuje strategický dokument pomocí výzkumné oblasti č. I. Archeologie a jejich dílčích cílů I.1 Záchraný archeologický výzkum; I.3 Terénní identifikace a dokumentace, popsaných v části III.1 Koncepce (s. 100–113).

Koncepce VO naplňuje strategický dokument pomocí výzkumné oblasti č. I. Archeologie a jejich dílčích cílů I.1 Záchraný archeologický výzkum; I.3 Terénní identifikace a dokumentace, popsaných v části III.1 Koncepce (s. 100–113).

Koncepce VO naplňuje strategický dokument pomocí výzkumné oblasti č. VII. Movité památky a jejich dílčích cílů VII.1 Výzkum druhových skupin předmětů; č. VII.2 Výzkum osobností, popsaných v části III.1 Koncepce (s. 144–155).

Koncepce VO naplňuje strategický dokument pomocí výzkumné oblasti č. IV. Materiály a technologie pro obnovu a údržbu památkového fondu a jejich dílčích cílů IV.1 Vlastnosti historických materiálů; IV.2 Záchrana historických materiálů, popsaných v části III.1 Koncepce (s. 124–126).

Koncepce VO naplňuje strategický dokument pomocí těchto oblastí, popsaných v části III.1 Koncepce: VOB č. I. Archeologie a jejich dílčích cílů I.1 Záchraný archeologický výzkum; I.3 Terénní identifikace a dokumentace (s. 100–113); VOB č. VII. Movité památky a jejich dílčích cílů VII.1 Výzkum druhových skupin předmětů; VII.2 Výzkum osobností (s. 144–155); VOB č. VIII. Nemovité památky a jejího dílčího cíle VIII.2 Výzkum kultury bydlení (s. 156–164).

DTP c) výzkum a vývoj nástrojů pro identifikaci, dokumentaci a evidenci v oblasti ochrany nejohroženějších typologických skupin nemovitého a movitého kulturního dědictví s využitím nových technologií s cílem vytvořit podmínky pro jejich systematickou péči a využití, které posílí integraci ekonomického uplatnění kulturního dědictví ve společnosti a zvýší aktivní podíl na rozvoji národní identity jako součásti evropského kulturního prostředí

DTP d) výzkum a vývoj nástrojů pro péči o architektonické dědictví a historické a urbanistické struktury a jejich rozvoje, včetně dopadů moderní architektury na kvalitu kulturně historických hodnot území, pro integraci do územního plánování a rozvojových aktivit společnosti, včetně zhodnocení významu nezastavěných a zastavěných území

DTP e) výzkum a vývoj nástrojů a aplikací moderních způsobů ukládání, uchování a manipulace s movitým kulturním dědictvím ve sbírkotvorných institucích

DTP f) výzkum a vývoj metodik a nástrojů pro identifikaci kulturních hodnot krajiny a pro hledání prosperity kulturní krajiny, pro zachování odkazu českého zahradního umění a krajinné architektury, pro specifikaci rozvojových strategií a režimu péče o historické zahrady a významné objekty krajinné architektury

TP 2.2 Technologie a postupy pro ochranu kulturního dědictví (s. 43)

b) výzkum a vývoj specializovaných map s obsahem identifikovaným s historickým, kulturním, hospodářským a společenským vývojem historického území českého státu ve všech oblastech kulturního dědictví, včetně interpretačních a aplikačních metodik

DTP d) výzkum a vývoj nových a zhodnocení tradičních materiálů a technologií a optimalizace procesu restaurování, konzervace, opravy, údržby a prevence památek

TP 2.3 Kulturní dědictví, vzdělávání a média (s. 44)

DTP a) začlenění výsledků výzkumu národní, regionální a lokální identity a tradice do vzdělávacích procesů na všech úrovních, tvorba výukových programů a široká prezentace a zpřístupnění jejich hodnot v kontextu národní identity

Koncepce VO naplňuje strategický dokument těchto oblastí, popsanych v části III.1.1. koncepte: VOb č. I. Archeologie a jejich dílčích cílů I.1 Záchraný archeologický výzkum; I.2 Archeologický potenciál; I.3 Terénní identifikace a dokumentace (s. 100–113); VOb č. III. Industriální dědictví a jejich dílčích cílů III.1 Oborové průzkumy; III.2 Regionální výzkumy (s. 116–122); VOb č. IV. Materiály a technologie pro obnovu a údržbu památkového fondu a jejich dílčích cílů IV.1 Vlastnosti historických materiálů; IV.2 Záchrana historických materiálů (s. 124–126); VOb č. VII. Movité památky a jejich dílčích cílů VII.1 Výzkum druhových skupin předmětů; VII.2 Výzkum osobností (s. 144–155); VOb č. VIII. Nemovitě památky a jejich dílčích cílů VIII.1 Průzkum a dokumentace torzálních staveb; VIII.3 Tvorba korpusů; VIII.4 Rozvoj metod (s. 156–164).

Koncepce VO naplňuje strategický dokument těchto výzkumných oblastí, popsanych v části III.1.1 koncepte: VOb č. VI. Moderní architektura 20. století a jejich dílčích cílů VI.1 Architektura; VI.2 Osobnosti; VI.3 Urbanistické celky (s. 134–142); VOb č. IX. Památkový urbanismus a jejího dílčích cíle IX.2 Virtuální mapové aplikace (s. 166–173).

Koncepce VO naplňuje strategický dokument pomocí výzkumné oblasti č. XII. Tvorba metodik pro správu památkového fondu a jejího dílčích cíle XII.1 Metodika řádné správy památkového fondu, popsanych v části III.1 koncepte (s. 186–190).

Koncepce VO naplňuje strategický dokument pomocí výzkumné oblasti č. I. Archeologie a jejich dílčích cílů I.1 Záchraný archeologický výzkum; I.3 Terénní identifikace a dokumentace, popsanych v části III.1 koncepte (s. 100–113).

Koncepce VO naplňuje strategický dokument pomocí výzkumné oblasti č. I. Archeologie a jejich dílčích cílů I.1 Záchraný archeologický výzkum; I.3 Terénní identifikace a dokumentace, popsanych v části III.1 koncepte (s. 100–113).

Koncepce VO naplňuje strategický dokument pomocí výzkumné oblasti č. IV. Materiály a technologie pro obnovu a údržbu památkového fondu a jejich dílčích cílů IV.1 Vlastnosti historických materiálů; IV.2 Záchrana historických materiálů, popsanych v části III.1 koncepte (s. 124–126).

Koncepce VO naplňuje strategický dokument pomocí těchto výzkumných oblastí, popsanych v části III.1.1 koncepte (s. 124–132); VOb č. V. Metody zpřístupnění památkového fondu pro celoživotní vzdělávání a jejího dílčích cíle V.1 Koncepce vzdělávání; VOb č. IV. Materiály a technologie pro obnovu a údržbu památkového fondu a jejich dílčích cílů IV.1 Vlastnosti historických materiálů; IV.2 Záchrana historických materiálů.



DTP b) začlenění výsledků výzkumu kulturního dědictví a území s historickými hodnotami do vzdělávacích procesů na všech úrovních, tvorba výukových programů na datových nosičích a široká prezentace a zpřístupnění jejich hodnot v kontextu národní identity

## 2. Státní kulturní politika na léta 2015–2020 s výhledem do r. 2025

<https://www.mikcr.cz/statni-kulturni-politika-69.html>

„Současně se Ministerstvo kultury zaměří na vyhodnocení systému osvětly, který zavedl první samostatný československý stát, a po jeho vyhodnocení navrhne vládě další postup v oblasti celoživotního vzdělávání.“ (s. 2)

„Oblast kultury se nestane slabinou rozvoje společnosti ve smyslu zůstávání vzdělanosti, kulturní úrovně obyvatel a nedostatečného využití kulturního dědictví jako rozvojového potenciálu v globálním ekonomickém prostředí.“ (s. 3)

„Stát bude podporovat kulturní hodnoty, jež vedou ke kultivaci lidskosti, spolupráci, soucitu, udržitelnosti lidské společnosti; nezastupitelnou roli v tomto zámeru hraje i podpora vzdělávání.“ (s. 3)

„Pro ochranu kulturního dědictví a zpřístupnění kultury budou využity nejnovější vědecké poznatky, včetně informačních a komunikačních technologií.“ (s. 3)

„Naplnění cílů státní kulturní politiky se může v konkurenceschopnosti a prosperitě společnosti projevit pouze v omezeném rozsahu, pokud nebude zajištěno předávání kulturních hodnot také prostřednictvím vzdělávacího a výchovného systému.“ (s. 13)

„MK (...) ve spolupráci s Ministerstvem školství, tělovýchovy a mládeže bude v oblasti kultury podporovat implementaci systému dalšího vzdělávání, který je založen na Národní soustavě kvalifikací podle zákona č. 179/2006 Sb., o ověřování a uznávání výsledků dalšího vzdělávání a o změně některých zákonů (zákon o uznávání výsledků dalšího vzdělávání), v platném znění.“ (s. 15)

Mezi hlavní úkoly koncepce MK mj. zařadilo:

2.1.5 Zavést akreditovaný systém celoživotního vzdělávání pracovníků v oblasti kultury (s. 14)

Koncepce VO naplňuje strategický dokument pomoci výzkumné oblasti č. V. Metody zpřístupnění památkového fondu pro celoživotní vzdělávání a jejího dílčího cíle V.1 Koncepce vzdělávání, popsaných v části III.1.1 koncepce (s. 128–132).

Památkový fond, jeho poznávání a prezentace je jedním z témat, které jsou Koncepcí VO řešeny. NPÚ se kromě tradičních témat, odvíjejících se z jeho zákonné role i role správce významných kulturních statků, rozhodl systémově vstoupit do oblasti vzdělávání. Vznik vazby veřejnosti k hodnotám, které kulturní a umělecké dědictví představuje, je zásadním předpokladem budoucí ochrany a prezentace památkového fondu. Koncepce VO naplňuje strategický dokument ve všech těchto uvedených bodech prostřednictvím výzkumných dlouhodobých okruhů jako nástroje realizace dlouhodobé strategie NPÚ, především pak okruhů Prezentace hodnot kulturního dědictví a Výchova a vzdělávání v oblasti kulturního dědictví (s. 26–27). Z výzkumných oblastí uvedených v části III.1.1 je v dané souvislosti významnou především Vob č. V. Metody zpřístupnění památkového fondu pro celoživotní vzdělávání, dílčí cíl V.1 Koncepce vzdělávání, a Vob č. IV. Materiály a technologie pro obnovu a údržbu památkového fondu, dílčí cíle IV.1 Vlastnosti historických materiálů a IV.2 Záchrana historických materiálů (s. 124–132).

Koncepce VO naplňuje strategický dokument v rámci dlouhodobé strategie v okruhu Výchova a vzdělávání v oblasti kulturního dědictví (s. 27). V Koncepci VO je strategický dokument možné v budoucnu rozvíjet a naplňovat v části III.1.1 uvedené oblasti V. Metody zpřístupnění památkového fondu pro celoživotní vzdělávání v dílčím cíli V.1 Koncepce vzdělávání (s. 128–132). V plánovaném pětiletém období však není tato oblast začleněna mezi dílčí ani kontrolovatelné cíle, neboť je naplňována v rámci Programu NAKI II projektem Odborné vzdělávání pracovníků NPÚ jako nástroj pro zvýšení efektivnosti a péče o kulturní dědictví ČR na MPSV (OP Zaměstnanost, Prioritní osa 4. Efektivní veřejná správa); (2018–2023, celková výše podpory 41 mil. Kč projekt je financován z Evropských strukturálních fondů).

Koncepce VO naplňuje strategický dokument výzkumným okruhem Výchova a vzdělávání v oblasti kulturního dědictví (s. 27) jako nástrojem realizace dlouhodobé strategie NPÚ a v rámci části III.1.1 výzkumnou oblastí V. Metody zpřístupnění památkového fondu pro celoživotní vzdělávání, dílčí cíl V.1 Koncepce vzdělávání (s. 128–132).

<p>3.4. Zajistit a rozvíjet program integrovaný systém ochrany movitého kulturního dědictví ve všech jeho částech, při naplňování programu spolupracovat s dalšími resorty. (s. 24)</p>	<p>NPÚ naplňuje strategický dokument Konceptí působení NPÚ, především částí 3.2 Nakládání s památkovým fondem (s. 50).</p> <p>Koncepce VO naplňuje tuto část strategického dokumentu výzkumným dlouhodobým okruhem Poznávání, hodnocení a ochrana kulturního dědictví (s. 24–25) a v rámci části III.1 výzkumnými oblastmi IV. Materiály a technologie pro obnovu a údržbu památkového fondu, dílčími cíli IV.1 Vlastnosti historických materiálů a IV.2 Záchrana historických materiálů (s. 124–126), VOB č. VII. Movité památky v obou dílčích cílech – VII.1 Výzkum druhových skupin předmětů a VII.2 Výzkum osobností (s. 144–155), VOB č. XII. Tvorba metodik pro správu památkového fondu, dílčí cíl XII.1 Metodika řídné správy památkového fondu (s. 186–190).</p>
<p>6.1 Zefektivnit výkon veřejné správy v péči o památkový fond (s. 34)</p>	<p>NPÚ naplňuje strategický dokument Konceptí působení NPÚ.</p> <p>Koncepce VO naplňuje tuto část strategického dokumentu v rámci části III.1 výzkumnou oblastí IX. Památkový urbanismus, dílčí cíl IX.1 Metodické nástroje urbanismu (s. 166–173) a výzkumnou oblastí V. Metody zpřístupnění památkového fondu pro celoživotní vzdělávání, dílčí cíl V.1 Koncepce vzdělávání (s. 128–132).</p>
<p>3. <b>Koncepce rozvoje muzejnictví v České republice v letech 2015–2020</b>  <a href="https://www.mkcr.cz/koncepce-rozvoje-muzejnictvi-v-ceske-republice-1594.html">https://www.mkcr.cz/koncepce-rozvoje-muzejnictvi-v-ceske-republice-1594.html</a></p> <p>3.2.7. Aktivity muzeí a galerií v oblasti vědy a výzkumu (s. 48)</p> <p>3.2.7.1. Využití potenciálu muzeí a galerií v oblasti vědy a výzkumu (s. 48)</p> <p>3.2.11. Spolupráce muzeí a galerií s vysokými školami při koncipování edukačních aktivit (s. 55)</p> <p>3.2.11.1. Systematická spolupráce s vysokými školami (s. 56)</p> <p>3.2.12. Spolupráce muzeí a galerií s Národním památkovým ústavem (s. 57)</p> <p>3.2.12.1. Mechanismy spolupráce Národního památkového ústavu s ostatními státními příspěvkovými organizacemi při ochraně movitých kulturních památek (s. 58)</p> <p>Centrum pro informační technologie v muzejnictví (CTeM) (s. 58)</p>	<p>NPÚ je správce souboru historických objektů a areálů v majetku státu, které jsou zpřístupněny veřejnosti. Jako takový pečuje o rozsáhlý mobiliární fond, který je neopakovatelným a rozsáhlým památkovým fondem. Jeho řídná správa a prezentace je jednou z priorit činnosti NPÚ, a to nejen v oblasti restaurování či teorie muzejnictví. Obecně NPÚ naplňuje strategický dokument krátkodobě i dlouhodobě především prostřednictvím Koncepte působení NPÚ, a to v části 3.2.7 Spolupráce s vysokými školami, vědeckými i institucemi a ostatními památkovými institucemi, 3.2.8 Evidence a dokumentace památkového fondu a památkového potenciálu a 3.5.2 Odborné informační systémy a prezentace dat (s. 57).</p> <p>V praxi NPÚ strategický dokument naplňuje prostřednictvím projektů NAKI a grantů GAČR, na nichž spolupracuje s muzei a galeriemi a vysokými školami (viz podrobně II.6 Národní výzkumná spolupráce s jinými VO, s. 56–61). Uživateli výsledků aplikovaného výzkumu, realizovaného NPÚ v rámci cílů IP DKRVO, projektů NAKI a GAČR, především metodik a památkových postupů, jsou jak NPÚ, tak zde zmíněné státní příspěvkové organizace zabývající se poznáváním, péčí a ochranou movitých kulturních památek (více viz II.7.1 Uživateli výsledků aplikovaného výzkumu, s. 62–72). Výsledky vědecké spolupráce s institucemi muzejního a galerijního typu prezentují dále výstavy a výstavy s kritickým katalogem, jako například výstava Podoba a přebýhy. Portréty renesanční šlechty (13. října 2017 – 4. března 2018).</p> <p>Koncepce VO naplňuje strategický dokument ve všech uvedených bodech prostřednictvím výzkumných dlouhodobých okruhů jako nástroje realizace dlouhodobé strategie NPÚ, především okruhů Poznávání, hodnocení a ochrana kulturního dědictví, Prezentace kulturního dědictví a výchova a vzdělávání v oblasti kulturního dědictví (s. 24–27).</p>
<p>3.2.15. Podpora kulturního turismu (s. 64)</p>	<p>NPÚ naplňuje strategický dokument krátkodobě i dlouhodobě především prostřednictvím Koncepte působení NPÚ, a to v části 3.3.6 Služby průvodců a prezentace návštěvnických okruhů, rozšiřování návštěvnického potenciálu jednotlivých objektů, posílení a zkvalitnění návštěvnické infrastruktury (s. 71) a 3.7.4 Marketing a cestovní ruch (s. 89). Koncepce VO naplňuje strategický dokument prostřednictvím výzkumných dlouhodobých okruhů jako nástroje realizace dlouhodobé strategie NPÚ, především pak okruhů Prezentace kulturního dědictví a výchova a vzdělávání v oblasti kulturního dědictví (s. 26–27).</p>

#### 4. **Koncepce památkové péče**

<https://www.mikcr.cz/koncepce-pamatkov-pece-256.html>

- Cíl III.2 Výzkum a vývoj v oblasti památkové péče (s. 33 a 34)

Transparentnější prezentace probíhajících výzkumů zajišťovaných Národním památkovým ústavem a výsledků jeho vědecké činnosti směrem k širší odborné a laické veřejnosti – nositelem úkolu Národní památkový ústav

Účinnější spolupráce Národního památkového ústavu se státními sbírkotvornými institucemi – nositelem úkolu Národní památkový ústav

Koncepce VO s vědomím, že jí definované dlouhodobé výzkumné okruhy a výzkumné oblasti jsou trvalého charakteru, naplňuje statutární činnosti NPÚ a tím se podílí na naplňování Koncepce památkové péče v praxi. Dílčí cíle Koncepce VO řeší konkrétní systémové a odborné potřeby NPÚ.

NPÚ naplňuje strategický dokument krátkodobě i dlouhodobě především prostřednictvím projektů NAKI a GAČR, na nichž spolupracuje s muzei a galeriemi a vysokými školami (viz II.6 Národní výzkumná spolupráce s jinými VO, s. 56–61), Koncepcí působení NPÚ, a to v části 2.3.6 Oblast vzdělávání (s. 45), 3.2.5 Spolupráce s neziskovými organizacemi a občanskými sdruženími (s. 55), 3.2.6 Spolupráce s profesními komorami, řemeslnými cechy a Hospodářskou komorou ČR (s. 56) a 3.2.7 Spolupráce s vysokými školami, vědeckými institucemi a ostatními památkovými institucemi (s. 57).

Koncepce VO naplňuje strategický dokument krátkodobě i dlouhodobě výzkumnými oblastmi uvedenými v části III.1 – č. V. Metody zpřístupnění památkového fondu pro celoživotní vzdělávání, dílčí cíl VI: Koncepce vzdělávání, a č. IV. Materiály a technologie pro obnovu a údržbu památkového fondu, dílčí cíle IV.1 Vlastnosti historických materiálů a IV.2 Záchrana historických hodnot (s. 124–132).

NPÚ se cílevědomě a dlouhodobě věnuje navazování spolupráce s tuzemskými i zahraničními organizacemi a institucemi, nejčastěji formou dohod o spolupráci nebo memorandy o porozumění (například Filozofická fakulta Univerzity Karlovy, Ústav dějin umění Akademie věd České republiky, v. v. i., Památkový úřad Slovenské republiky, Univerzita Konštantína Filozofa v Nitre apod.); (viz II.5 Mezinárodní výzkumná spolupráce a II.6 Národní výzkumná spolupráce).

- Cíl III.3 Památkově chráněná území a ochrana kulturní krajiny (s. 34 a 35)  
Pokračování ve vyhlásování nových památkových zón a rezervací, postupné revize stávajících zón a rezervací opravného a zpřesňujícího charakteru – nositelem úkolu Ministerstvo kultury a Národní památkový ústav

Obecně NPÚ naplňuje strategický dokument krátkodobě i dlouhodobě především prostřednictvím Koncepce působení NPÚ, a to v části 3.2.3 Průzkumy a poznání památkového fondu (s. 51), 3.2.4 Uchovávání památkového fondu (s. 54), 3.2.7 Spolupráce s vysokými školami, vědeckými institucemi a ostatními památkovými institucemi, 3.2.8 Evidence a dokumentace památkového fondu a památkového potenciálu, 3.2.9 Památkově chráněná území (s. 61) a 3.5.2 Odborné informační systémy a prezentace dat (s. 57).

V praxi NPÚ strategický dokument naplňuje prostřednictvím projektů NAKI, které jsou zaměřeny na aplikovaný výzkum, např. DF13P01OVV019, DF13P01OVV001.

Koncepce VO naplňuje strategický dokument především dlouhodobým okruhem Poznávání, hodnocení a ochrana kulturního dědictví (s. 24–25). Problematika je však přednostně rozvíjena v projektech NAKI, které lépe odpovídají prioritním zaměřením na aplikovaný výzkum.

- Cíl III.4 Ústřední seznam kulturních památek (s. 35–37)

Systematická náprava nepřesností v údajích Ústředního seznamu kulturních památek – nositelem úkolu Ministerstvo kultury a Národní památkový ústav

Systematická náprava chyb v údajích katastru nemovitostí – nositelem úkolu Národní památkový ústav

Koncepce VO naplňuje v praxi tento strategický dokument systematickým zaznamenáváním výsledků výzkumu do elektronických databází a jejich soustavnou aktualizaci. Z tohoto hlediska naplňují strategický dokument především výzkumné oblasti I. Archeologie, III. Industriální dědictví, VI. Moderní architektura 20. století, VII. Movité památky, VIII. Nemovité památky, IX. Památkový urbanismus, XI. Tematické průzkumy uvedené v rámci části III.1 (od s. 100).

Reidentifikace movitých kulturních památek – nositelem úkolu Národní památkový ústav

Dokoncení základní evidence mobiliárních fondů státních hradů a zámků – nositelem úkolu Národní památkový ústav

NPÚ se cílevědomě a dlouhodobě věnuje dosažení jednoznačné identifikace předmětů mobiliárních fondů hradů a zámků ve státní správě a jejich následnému odbornému zpracování a prezentaci, a to i na webových stránkách organizace. Koncepce VO se k tomuto hlásí dlouhodobým výzkumným okruhem Poznávání, hodnocení a ochrana kulturního dědictví (s. 24–25) a výzkumnou oblastí VII. Movité památky v obou dílčích cílech – VII.1 Výzkum nových skupin předmětů a VII.2 Výzkum osobností (s. 144–155). Výsledky výzkumu této oblasti jsou využity při dokončování a zpřesňování základní evidence mobiliárních fondů státních hradů a zámků a zanášeny do specializovaného elektronického systému CastIS.

<p>Rozšíření spolupráce mezi orgány státní památkové péče a nevládními neziskovými organizacemi nebo dobrovolníky při sledování stavu památkového fondu v regionech – nositelem úkolu Ministerstvo kultury a Národní památkový ústav</p>	<p>V koncepci VO je strategický dokument naplňován v části III.1 uvedené výzkumné oblasti V. Metody zpřístupnění památkového fondu pro celoživotní vzdělávání (s. 128–132).</p>
<ul style="list-style-type: none"> <li>• Cíl III.7. Osvěta, edukační aktivity a odborné vzdělávání (s. 39)</li> </ul> <p>Rozvíjení edukačních aktivit spojených s oborem památkové péče pro konkrétní cílové skupiny občanů, děti a mládež – nositelem úkolu Ministerstvo kultury a Národní památkový ústav</p> <p>Systematické vzdělávání řemeslníků a stavebních firem pracujících na kulturních památkách – nositelem úkolu Ministerstvo kultury a Národní památkový ústav</p> <p>Zvyšování efektivity vzájemné spolupráce mezi odbornou složkou, orgány státní památkové péče a pracovníky stavebních úřadů v rámci společných workshopů – nositelem úkolu Ministerstvo kultury a Národní památkový ústav</p>	<p>Koncepcí VO naplňuje strategický dokument ve všech jeho částech výzkumným dlouhodobým okruhem Výchova a vzdělávání v oblasti kulturního dědictví (s. 27) jako nástrojem realizace dlouhodobé strategie NPÚ a v rámci III.1 výzkumnou oblastí V. Metody zpřístupnění památkového fondu pro celoživotní vzdělávání, dílčí cíl V.1 Koncepcí vzdělávání (s. 128–132).</p>
<p>Cíl III.8. Mezinárodní spolupráce v oblasti památkové péče (s. 41)</p> <p>Obecně podporovat výměnu expertů a informací v oblasti památkové péče na mezinárodní úrovni – nositelem úkolu Ministerstvo kultury a Národní památkový ústav</p> <p>Hledat nové partnery a navazovat kontakty v oblasti památkové péče pro společné mezinárodní projekty – nositelem úkolu Ministerstvo kultury a Národní památkový ústav</p> <p>Vytvářet podmínky pro účinnější implementaci úmluv a smluv v oblasti památkové péče, kterými je Česká republika vázána – nositelem úkolu Ministerstvo kultury a Ministerstvo zahraničních věcí</p>	<p>NPÚ se cílevědomě a dlouhodobě věnuje navazování spolupráce s tuzemskými i zahraničními organizacemi a institucemi, nejčastěji formou dohod o spolupráci nebo memorandy o porozumění (například Filozofická fakulta Univerzity Karlovy, Ústav dějin umění Akademie věd České republiky, v. i., Památkový úřad Slovenskej republiky, Univerzita Konštantína Filozofa v Nitre apod.); (viz tabulky II.5.1–II.5.3 Mezinárodní výzkumná spolupráce, s. 52–55).</p>
<p>5. <b>Koncepcí rozvoje knihoven v ČR 2017–2020</b>  <a href="http://ipk.nkp.cz/docs/koncepcie/koncepcie_k_vystaveni.pdf">http://ipk.nkp.cz/docs/koncepcie/koncepcie_k_vystaveni.pdf</a></p> <p>1. Knihovny ve virtuálním prostředí – Opatření 1.1 Rozvíjet služby knihoven v digitálním prostředí, zpřístupňovat informační zdroje včetně tradičních dokumentů; 1.2 Podporovat digitalizaci knihovních fondů (s. 11)</p> <p>4. Trvalé uchování tradičních knihovních dokumentů – Opatření 1.3 Budovat mezioborové metodické centrum konzervace novodobých dokumentů včetně centrálního pracoviště pro odkyselení knihovních fondů (s. 17)</p>	<p>NPÚ se podílí na naplňování tohoto strategického dokumentu jako správce zámeckých knihoven, zajišťující jejich odborné zpracování, vyhodnocení a prezentaci. NPÚ je zároveň institucí, která buduje a ke své práci využívá rozsáhlé odborné knihovny rozmístěné na GnŘ a ÚOP.</p> <p>Koncepcí VO naplňuje strategický dokument v rámci dlouhodobé strategie v okruhu Poznávání, hodnocení a ochrana kulturního dědictví a Prezentace hodnot kulturního dědictví (s. 24–26). V koncepci VO je strategický dokument možné v budoucnu rozvíjet a naplňovat v části III.1 uvedené výzkumné oblasti VII. Movité památky v obou dílčích cílech – VII.1 Výzkum druhových skupin předmětů a VII.2 Výzkum osobností (s. 144–155). V plánovaném pětiletém období však není tato oblast začleněna mezi dílčí ani kontrolovatelné cíle, protože NPÚ ji naplňuje v rámci Programu NAKI II projektem DG18P020VV0099.</p>
<p>6. <b>Koncepcí podpory umění v České republice na léta 2015–2020</b>  <a href="https://www.mkr.cz/koncepcie-podpory-umeni-i-v-ceske-republice-na-leta-2015-az-2020-1279.html">https://www.mkr.cz/koncepcie-podpory-umeni-i-v-ceske-republice-na-leta-2015-az-2020-1279.html</a></p>	<p>Koncepcí působení NPÚ a Koncepcí VO se nepodílí na naplňování tohoto strategického dokumentu, neboť ten se zabývá jen přesahovými záležitostmi bez vazby na statutární činnosti NPÚ. Koncepcí rozvoje muzejnictví v České republice v letech 2015 až 2020, Koncepcí rozvoje knihoven ČR na léta 2011–2015, Koncepcí účinnější péče o tradiční lidovou kulturu v ČR na léta 2011 až 2015 jsou pojednány jako samostatné dokumenty a NPÚ se k nim vyjadřuje v příslušných částech této koncepce.</p>

7. **Koncepce účinnější péče o tradiční lidovou kulturu v České republice na období 2016–2020**

<https://www.mkcr.cz/koncepce-ucinnejsi-pece-o-tradicni-lidovou-kulturu-v-ceske-republike-na-leta-2016-az-2020-1108.html>

4.1. Identifikace projevů tradiční lidové kultury

4.1.1. Provádět identifikaci projevů tradiční lidové kultury a používat její výsledky pro plánování dalších činností v oblasti péče o tradiční lidovou kulturu (s. 13)

4.2. Dokumentace projevů tradiční lidové kultury

4.2.1. Ve smyslu „Koncepce identifikace a dokumentace tradiční lidové kultury“ zajišťovat periodicky dokumentaci projevů tradiční lidové kultury, zejména těch, které jsou bezprostředně ohroženy, tyto dokumentovat v pravidelných cyklech podle stupně ohrožení (s. 14)

4.3. Uchovávání, šíření, prezentace a předávání hodnot tradiční lidové kultury

4.3.14. Veřejně prezentovat odbornou činnost sbírkových institucí prostřednictvím výstav a živých ukázek projevů tradiční lidové kultury, např. řemeslných technologií, obřadů, obyčejů, zvuků, hudby a tance. Využívat přitom spolupráci řemeslníků, interpretů, lektorů a moderní prezentační technologie (s. 18)

Tento strategický dokument je primárně zaměřen na tradiční lidovou kulturu, tedy nehmotné kulturní dědictví. Odborné ani vědecké činnosti NPÚ nemají konkrétní přesah do takto formulované problematiky. NPÚ se v rámci primární statutární činnosti věnuje převážně hmotnému kulturnímu dědictví, s výjimkou muzeí v přírodě v jeho správě. Předmětem zájmu odborných pracovníků NPÚ je lidová architektura jako součást hodnot v historické krajině. NPÚ se nicméně na naplňování uvedeného strategického dokumentu podílí nepřímo účastí svého Zástupce v Národní radě pro tradiční lidovou kulturu, která byla zřízena v zájmu koordinovaného naplňování a účinnější péče o tradiční lidovou kulturu v České republice schválené usnesením vlády č. 571 ze dne 11. června 2003 a na základě příkazu ministra kultury č. 39/2004. Činnost tohoto orgánu se řídí vládní Koncepcí účinnější péče o tradiční lidovou kulturu v ČR na období 2016–2020, schválenou usnesením vlády č. 10/2016. Zástupce NPÚ se účastní pravidelných jednání k agendě související s Umlouvou o zachování nemateriálního kulturního dědictví, prezentací nominací k zápisu na Seznam nemateriálních statků tradiční lidové kultury ČR a aktuálními informacemi k projektu Nositel tradice lidových řemesel.

Dalším způsobem naplňování Koncepce je předložení nominací – nominace ruční výroby žitnykových textilií v Hlinsku (NPÚ, Územní památková správa na Sychrově, na předložení se podílí pracoviště Soubor lidových staveb Vysočina, dále jen SLS Vysočina, které je zároveň regionálním pracovištěm pro tradiční lidovou kulturu). SLS Vysočina pověřený Regionálním pracovištěm pro tradiční lidovou kulturu v Pardubickém kraji navrhl dále Vesnické masopustní občůvky a masky na Hlinceku pro již realizovaný zápis na výše uvedený seznam a postěze také na Seznam nehmotného dědictví lidstva (UNESCO).

Koncepce VO naplňuje strategický dokument v rámci výzkumné oblasti uvedené v části III.1 č. VIII. Nemovité památky v ČR a jejího dílčího cíle č. VIII.2 Výzkum kultury bydlení (s. 156–164), ale pouze v materiální oblasti tradiční lidové kultury, a to formou těchto výsledků: výstava s kritickým katalogem, odborná kniha, tematické odborné články a plánované nepublikované nálezkové zprávy s daným tématem. Částečně je strategický dokument naplňován též výzkumnou oblastí č. IV. Materiály a technologie pro obnovu a údržbu památkového fondu s dílčími cíli č. IV.1 Vlastnosti historických materiálů a č. IV.2 Záchrana historických materiálů (s. 124–126); kontrolovatelné cíle věnující se vědeckému zhodnocení stávajících a definici nových materiálů a metod zachrany historických materiálů a popularizace výsledků výzkumu jsou popsány v části III.1 této koncepce (od s. 100).

8. **Strategie digitalizace kulturního obsahu na léta 2013–2020**

[https://www.google.cz/url?sa=t&rct=j&q=&esrc=s&source=web&cd=2&ved=0ahUKEwiHy-3th9XZAhUJqaQKHfhhDGsQFggsMAE&url=https://www.mkcr.cz/strategie-digitalizace-kulturniho-obsahu\\_DEF.doc&usq=AOvVaw22a1vqBakGsFFweckxj2ju](https://www.google.cz/url?sa=t&rct=j&q=&esrc=s&source=web&cd=2&ved=0ahUKEwiHy-3th9XZAhUJqaQKHfhhDGsQFggsMAE&url=https://www.mkcr.cz/strategie-digitalizace-kulturniho-obsahu_DEF.doc&usq=AOvVaw22a1vqBakGsFFweckxj2ju)

Strategické cíle digitalizace kulturního obsahu (s. 2):

1. Zajištění rovného přístupu odborné i laické veřejnosti ke kulturnímu obsahu v digitální podobě (s. 3)

2. Digitalizace kulturního obsahu a shromažďování digitálních dokumentů jako součásti kulturního dědictví (s. 3)

Díličí cíle Strategie digitalizace kulturního obsahu (s. 8):

Vytvoření organizačních a technických předpokladů trvalého uchování a zpřístupnění digitálních dokumentů:

Památková péče

Jedním z hlavních cílů řešených NPÚ je vhodná a moderní forma prezentace památkového fondu České republiky. Za tímto účelem vytváří a spravuje řadu elektronických systémů a pro jejich aktualizaci a rozvoj pořizuje digitální data dobových dokumentů i moderních materiálů, vypovídajících o stavu památkového fondu, hodnotách a jeho ochraně. Téma informačních systémů a digitalizace propustuje vědeckými projekty NPÚ a všechny projekty jsou koncipovány tak, aby jejich výsledky mohly být právě do těchto systémů implementovány a uchovány v digitální podobě.

NPÚ naplňuje strategický dokument krátkodobě i dlouhodobě především prostřednictvím Koncepce působení NPÚ, a to v části 2.3.5 Oblast ICT v památkové péči (s. 44), 3.2.8 Evidence a dokumentace památkového fondu a památkového potenciálu (s. 57), 3.5 ICT v památkové péči (s. 78), 3.5.1 Informační systémy pro řízení a efektivní interní komunikaci (s. 79), 3.5.2 Odborné informační systémy a prezentace dat (s. 80) a 3.5.3 Bezpečná IT infrastruktura NPÚ (s. 81). Koncepce VO naplňuje strategický dokument v rámci všech řešených výzkumných oblastí zanášením a zpřístupněním výsledků výzkumu v elektronických systémech digitalizaci fondu, dále pak výzkumnou oblastí č. IX. Památkový urbanismus a jejím kontrolovatelným cílem Rozšíření a doplnění mapových aplikací Geoportálu památkové péče, který je popsán v části III.1 této koncepce (od s. 100).

- 
1. Vybudování nového systému pro vedení Ústředního seznamu kulturních památek ČR (dále jen „ÚSKP“) (s. 8)
  12. Dokumentace a evidence movitého kulturního dědictví v digitální podobě (s. 11)
- Digitalizace kulturního obsahu a shromažďování digitálních dokumentů jako součásti kulturního dědictví (s. 12):
- Památková péče
1. Převedení zastaralé elektronické evidence Ústředního seznamu kulturních památek ČR (dále jen „ÚSKP“) do nového webového systému – „Památkový katalog“ Národního památkového ústavu
  2. Digitalizace historické dokumentace NPÚ
- Bezpečné uchování digitálních dokumentů (s. 16):
- Památková péče
1. Průběžná aktualizace Památkového katalogu a realizace projektu Uplatnění principu Smart Administration v oblasti nakládání s památkovým fondem ČR (s. 16)
- Zajištění rovného přístupu odborné i laické veřejnosti ke kulturnímu obsahu v digitální podobě (s. 18):
- Památková péče
1. Vytvoření moderního portálu památkové péče
-

## II.2.4 Podmínky a předpoklady

NPÚ dlouhodobě cíleně rozvíjí meziinstitucionální a mezioborovou spolupráci (například s vysokými školami a jinými vědecko-výzkumnými institucemi a výzkumnými organizacemi). V důsledku toho disponuje všemi potřebnými předpoklady, aby mohl flexibilně reagovat na aktuální požadavky resortu a samostatně formulovat výzkumné úkoly s přihlédnutím k potřebám vlastního oboru i společenské poptávce. Úspěšné naplňování těchto úkolů umožňuje vysoká odborná erudice a koncentrovanost odborných a vědeckých pracovníků NPÚ a profesionalita a zkušenost s řízením a administrativním vedením výzkumu.

### II.2.4.1 Podmínky

#### Potenciál NPÚ pro řešení aktuálních vědeckých a společenských výzev

Výlučnost NPÚ jako výzkumné organizace spočívá v jeho celostátní plošné působnosti prostřednictvím husté struktury regionálních pracovišť a v jeho interdisciplinárním přístupu k památkové péči. Odborní pracovníci NPÚ jsou permanentně v kontaktu s památkovým fondem, systematicky a soustavně provádějí jeho dokumentaci a prostřednictvím inventarizací a průzkumů/výzkumů neustále doplňují jeho poznání. NPÚ má rovněž funkční automatizovaný systém zachycující změny památkového fondu a umožňující ukládání aktuálních informací, který mimo jiné dovoluje přesnou prostorovou identifikaci památkového fondu; jde především o systémy GIS a MIS. V rámci NPÚ jsou rozvíjeny různé dokumentační a výzkumné metody týkající se památkového fondu. V instituci je rozvinut obor archeologie a stavebněhistorického průzkumu, odborné práci se věnují specialisté na urbanismus, historické zahrady a dřeviny, restaurování apod. Koordinovaný přístup všech disciplín k poznávání, dokumentaci, záchraně a prezentaci památkového fondu je v prostředí NPÚ rozvinutý a obvyklý. NPÚ díky strategickému rozmístění územních odborných pracovišť a územních památkových správ disponuje dostatečnou kapacitou, aby s využitím své infrastruktury a spolupráce mezi pracovišti mohl řešit jak vědecké a společenské úkoly celorepublikového charakteru odpovídající odbornému zaměření instituce, tak úkoly, jež jeho běžné institucionální činnosti přesahují. Strukturu doplňují metodická centra, zaměřená na výzkum specifických témat a poskytování metodické podpory územním pracovištím – metodické centrum pro průmyslové dědictví, metodické centrum pro moderní architekturu a metodické centrum pro zahradní kulturu.

#### Metody, nástroje a postupy vědeckého bádání

Vědecká práce v NPÚ využívá standardní nástroje vědecké činnosti, jako jsou například metody aplikační techniky, experimentální, vědecké pozorování nebo teoretické analýzy (syntéza, abstrakce, zobecňování apod.). Vzhledem k odbornému zaměření a výlučnému postavení NPÚ jako státní instituce vykonávající odborný dohled a ochranu památkového fondu České republiky zahrnuje odborná činnost ústavu široké spektrum vědních disciplín. Musí proto řešit nejen vlastní výzkumné potřeby, ale také reagovat na výzkumné podněty společnosti v oblasti péče o hmotné kulturní dědictví a do jisté míry i předvídat potřeby měnící se praxe nakládání s památkami. Vedle základního výzkumu proto NPÚ klade důraz na různé formy aplikovaného výzkumu a vývoje. Lze předpokládat, že výzkum v NPÚ bude mít v budoucnu stále výrazněji vysoce specializovaný nebo multidisciplinární charakter, přesahující hranice jednotlivých oblastí věd.

Při provádění výzkumu NPÚ důrazně trvá na vědeckých postupech a metodách základního a aplikovaného výzkumu. Při stanovení výzkumného úkolu NPÚ prioritně vychází z dlouhodobých potřeb organizace a oboru památkové péče. Zároveň zohledňuje aktuální krátkodobé výzkumné potřeby a podněty ÚOP, ÚPS a dílčích výzkumných týmů. Po stanovení výzkumného zadání jasně definuje předmět zkoumání, trvá na provedení jeho analýzy, stanoví výzkumné cíle, zvolí vhodnou metodologii a následně vybere vhodné výzkumné metody. V budoucnu je třeba i v této oblasti sledovat nové trendy a využívat cíleně nové metody vědeckého bádání a moderní technologie.

### Personální zajištění

NPÚ disponuje potenciálem vysoce kvalifikovaných vysokoškolsky vzdělaných odborných pracovníků s obecným zájmem o předmět práce, často s přesahem do dalších vědomostních oborů. Díky personálnímu zajištění odborníky, z nichž někteří jsou vzdělaní ve více oborech, a celorepublikové organizační struktúře propojující teoretickou a praktickou péči o památky disponuje NPÚ předpoklady nutnými ke koordinační a organizační činnosti při propojování vědních disciplín a plnění výzkumu mezioborového charakteru. Jako výzkumná organizace s dlouholetou tradicí a kvalitními výsledky má NPÚ předpoklady k mezinárodní spolupráci či zapojení zahraničních odborníků do vlastního výzkumu. Různorodost a variabilita specialistů a odborníků NPÚ je podmíněna i odlišným charakterem pracovišť – ÚOP a ÚPS. Výzkumní pracovníci, provádějící výzkumnou činnost, jsou ve většině případů zaměstnanci územních odborných pracovišť a generálního ředitelství. Do výzkumných činností se však v posledních letech zapojují i specialisté z ÚPS a jimi řízených památkových objektů. Pracovníci ÚPS a objektů poskytují též podpůrnou výzkumnou činnost výzkumníkům a podílejí se na zajištění prezentace výsledků výzkumu vztahujících se ke spravovaným objektům, například formou nových expozic či instalací. Část základního a aplikovaného výzkumu prováděného odborníky ÚOP i ÚPS vychází z potřeb ÚPS – odborné zpracování mobiliárního fondu na katalogizační úrovni, tvorba metodik a památkových postupů. Protože výzkum rozvíjený v NPÚ má vysoce specializovaný, často multidisciplinární charakter, je snaha vytvořit stabilní koordinované týmy specializovaných výzkumných pracovníků z různých pracovišť.

### Technické zajištění výzkumu

Pro provádění specializovaných výzkumů NPÚ disponuje dostatečným stávajícím přístrojovým vybavením. Fotolaboratoř NPÚ má k dispozici jak specializované vybavení pro dokumentaci a uchovávání historických plánů, map a fotografií (velkoformátové skenery s vysokým rozlišením), tak například vybavení pro dokumentaci malých stavebních vzorků historických materiálů. Technologická laboratoř má potřebné specifické vybavení (vedle základního vybavení běžné chemické laboratoře se jedná o vybavení pro mikroskopické studium historických materiálů a povrchových úprav včetně polarizační a fluorescenční mikroskopie, analýzu stavebních materiálů a poživ, síťovou analýzu kameniva malt, studium rozlivu malt atd.). Laboratoř dále disponuje rozsáhlým archivem vzorků historických materiálů a povrchových úprav. Běžným standardem vybavení výzkumníků jsou notebooky, PC, specializované softwary pro práci s fotografickou a fotogrammetrickou dokumentací, tvorbu 3D modelů dokumentovaných situací pro badatelské i prezentační účely, kapesní plnohodnotné hardwarové zařízení pro práci s daty a jejich prezentaci, tiskárny, fotoaparáty a fotopříslušenství pro kvalitní terénní dokumentaci, terénní nářadí a zpracování měřičských dat apod., které jsou nezbytnou pomůckou pro kvalitní vykonávání dokumentačních, vý-



zkumných a jiných činností včetně terénních. Vybavení je aktuálně obnovováno a přizpůsobováno dle výzkumných potřeb z prostředků soutěžených vědeckých projektů, IP DKRVO i běžného rozpočtu organizace.

### Šíření, sdílení a užití výsledků výzkumu

Výsledky výzkumu NPÚ šíří výukou, publikováním nebo transferem technologií a zajištěním informační podpory vědy, rozvíjením vazby informačních a vzdělávacích funkcí na oblast výzkumu, vývoje a inovací. Principem výzkumu, aplikovaným NPÚ do praxe, je nadále rozvíjení spolupráce mezi tvůrci a uživateli výsledků výzkumu a vývoje nejen na národní a evropské, ale i mimoevropské úrovni.

### Spolupráce s uživateli výsledků VaV

Velký význam přikládá NPÚ spolupráci s vysokými školami a specializovanými oborově příbuznými odbornými výzkumnými organizacemi, orgány státní správy a samosprávy i výrobními, veřejně prospěšnými a kulturními institucemi zaměřenými na práci s památkami. K uživatelům výsledků aplikovaného výzkumu (certifikovaných metodik, památkových postupů, specializovaných map s odborným obsahem apod.) patří jak pracovníci NPÚ, tak zájemci a odborníci z řad nejširší veřejnosti (archeologové, architekti, projektanti, restaurátoři apod.; viz tabulka II.71, s. 62–72). NPÚ současně usiluje o rozvíjení spolupráce s ideově příbuznými institucemi a organizacemi na domácí i mezinárodní úrovni. Tyto formy spolupráce musí být i v budoucnu iniciovány a navazovány jak prostřednictvím vedení NPÚ, tak přímo jednotlivými ÚPS a ÚOP, a včleňovány do výzkumných činností.

### Postavení jednotlivých organizačních jednotek NPÚ ve výzkumu

Proces realizace a organizování úkolů vědy a výzkumu v NPÚ jako celorepublikové organizaci s velkým počtem regionálních pracovišť je mnohvrstevnatý a složitý odborně i administrativně. Výzkum probíhá z větší části průřezově napříč pracovišti po celém území České republiky. Úspěšné naplňování vyžaduje vysokou odbornou erudici a vědeckou soustředěnost odborných a vědeckých pracovníků i profesionalitu a zkušenosti s řízením a administrativním vedením výzkumu. Plynulou spolupráci mezi subjekty, podílejícími se na řešení projektů a komunikaci s poskytovateli, zajišťuje Odbor vědeckého tajemníka (dále jen VTA), konkrétně oddělení vědy a výzkumu (dále jen OVV). VTA průběžně zajišťuje aktivity Komise generální ředitelky NPÚ pro vědu a výzkum (<https://www.npu.cz/cs/npu-a-pamatkova-pece/npu-jako-instituce/cinnosti/veda-a-vyzkum/komise-generalni-reditelky-npu-pro-vedu-a-vyzkum>), na jejíž činnosti se aktivně podílí, a chod Komise pro hodnocení výzkumných (grantových) projektů (<https://www.npu.cz/cs/npu-a-pamatkova-pece/npu-jako-instituce/cinnosti/veda-a-vyzkum/komise-pro-hodnoceni-vv-ukolu>).

### Schopnost NPÚ získávat projekty

NPÚ se aktivně účastní veřejných soutěží ve výzkumu, experimentálním vývoji a inovacích vypisovaných MK od roku 2012 v rámci Programu aplikovaného výzkumu a vývoje národní a kulturní identity NAKI a při přípravě projektů využívá všechny dostupné formy spolupráce s jinými VO a VVI. Má tak zkušenosti s pozicemi příjemce-koordinátor, příjemce i účastník projektu. Ve schopnosti získávat výzkumné projekty

patří NPÚ k nejúspěšnějším příspěvkovým organizacím MK. Například v roce 2018 NPÚ řeší celkem 32 výzkumných projektů (dále jen VP) a výzkumných cílů (dále jen VC): 20 VP z Programu NAKI II, 9 VC z prostředků IP DKRVO a 3 z GAČR (viz Příloha č. 2 – Aktuálně řešené výzkumné projekty). Na výše zmíněných projektech zaměstnanci NPÚ spolupracují s nejvýznamnějšími výzkumnými institucemi v zemi (vysoké školy, ústavy AV ČR apod.), stejně jako s předními vědci a odborníky. Vynikající schopnost NPÚ získávat a úspěšně dokončovat různé projekty tak patří k základním podmínkám udržení a rozvoje vědecko-výzkumných činností v rámci instituce. Celkový počet výsledků NPÚ evidovaných v databázi RIV k roku 2017 činí 2 603 položek. Ke konci roku 2017 bylo do RIV předáno k hodnocení 182 nových výsledků. NPÚ se tím řadí mezi nejúspěšnější resortní VO zřizované MK.

### Schopnost NPÚ reagovat na aktuální společenské potřeby a vývoj oboru

Díky cíleně rozvíjené meziinstitucionální a mezioborové spolupráci v posledních sedmi letech (v období 2011–2017; například spolupráce s vysokými školami a jinými vědecko-výzkumnými institucemi a organizacemi) disponuje NPÚ všemi předpoklady pro to, aby mohl flexibilně reagovat na aktuální požadavky resortu a sám formulovat výzkumné úkoly s přihlédnutím k potřebám oboru i společenské poptávce.

#### II.2.4.2 Předpoklady udržení současného stavu/změny

Spojení odborné složky památkové péče (ÚOP) a správy památek (ÚPS) zpřístupněných veřejnosti tvoří jeden ze základních předpokladů NPÚ i nadále zpracovávat, využívat a v praxi ověřovat optimální památkové postupy pod bezprostředním odborným dohledem a prezentovat vzorové příklady péče o kulturní památky na svěřeném kulturním dědictví. Charakter NPÚ umožňuje spojit vývoj teorie s jejím ověřováním v praxi v dlouhých časových úsecích, což je základní předpoklad pro sledování a testování základních metodologických a technologických postupů v oblasti péče a prezentace unikátního památkového fondu.

Předpokladem naplnění koncepce VaV na léta 2019–2023 je především:

1. Interdisciplinarita oboru památkové péče a neustálý vznik nových dílčích vědecko-výzkumných témat plynoucích z potřeb každodenní praktické činnosti NPÚ jako poskytovatele veřejné služby. V tom spočívá zásadní odlišnost NPÚ oproti sbírkotvorným muzeím a galeriím i specializovaným akademickým pracovištím AV ČR. NPÚ má s ohledem na tuto skutečnost morální závazek zachytit, zpracovat, uložit a zpřístupnit maximum informací o památkách, a to nejen pro praktické (současné) potřeby památkové péče, ale jako součást záchrany kulturního dědictví a paměti národa. Úloha NPÚ je v tomto ohledu nezastupitelná. Definování hodnot, dokumentace a návrh nového začlenění památek a prvků v krajině je základním předpokladem existence památkové péče, a tedy také NPÚ jako organizace, která se komplexně věnuje kulturnímu dědictví.
2. Zachování celostátní působnosti instituce: poznávací proces probíhá plošně, dle jednotných pravidel, na celém území České republiky prostřednictvím jednotlivých ÚOP, proto pro zachování plnohodnotné památkové péče je optimální (krajská) síť pracovišť NPÚ s celostátní působností.

3. Zájem památkové péče musí být i nadále zameřen na nemovité a movité památky, stejně jako na jejich celky a kulturní krajinu. Žádná jiná instituce nemá tak bezprostřední a široký přístup k autentickému materiálu jako NPÚ a ani s ním v takovém rozsahu nepracuje. To vše se týká i památkového potenciálu. Zejména v oblasti movitého kulturního dědictví pracuje památková péče s velkým množstvím předmětů kulturní hodnoty ve smyslu zákona č. 71/1994 Sb.
4. Zachování stávajícího financování výzkumu a úspěšnosti ve schopnosti získávat projekty: NPÚ většinu finančních prostředků na výzkum zajišťuje z veřejných zdrojů – z IP DKRVO a z veřejných soutěží, vypisovaných například v Programu Národní a kulturní identity (NAKI, NAKI II) Ministerstvem kultury nebo GAČR. Částečně jsou výzkumné aktivity, především publikační činnost, financovány také z rozpočtu organizace. Hlavní výzkumné cíle NPÚ mají celospolečenský charakter a dopad. NPÚ propojuje výzkumnou činnost s praktickou péčí o památky a systémově pracuje na zefektivnění své vědecké činnosti tak, aby našel uplatnění výsledků své činnosti nejen v oblasti vnitrostátní a resortní, ale i zahraniční.
5. Zachování jedinečnosti propojení péče o památky s praktickými úkony pečovatele (například na předních památkách ve správě NPÚ) a kvalitní informování veřejnosti o jednotlivých památkách (o opravách, rekonstrukcích atd.). Musí docházet ke spojení a ověřování teorie a praxe v dlouhých časových úsecích.
6. Rozvíjení dlouhodobých zkušeností s prezentací památkového fondu a se zprostředkováním kulturních hodnot široké veřejnosti, včetně hradů a zámků ve správě NPÚ a jejich unikátních autentických mobiliárních fondů pod dojmem rozvoje nových informačních technologií apod.
7. Rozvoj a kvalitní správa nenahraditelného bohatství, které tvoří „paměť“ oboru a památkového fondu (zejména archivy, knihovny apod.). Tyto fondy je zapotřebí i nadále chránit, systematicky a odborně rozvíjet, využívat a zpřístupňovat veřejnosti.
8. Rozvíjení odborné úrovně vysokoškolsky, někdy i několikaoborově vzdělaných pracovníků s obecným zájmem o předmět práce. Jejich osobní zaujetí a pracovní nasazení, flexibilita práce založená na povaze operativní činnosti a stále prověřování poznatků v praxi je trvalým základem rozvoje oboru památkové péče. Tuto skutečnost je ale nutno rozvíjet dalším vzděláváním a standardními motivačními prvky.
9. Další podpora a rozvoj systému výchovy a vzdělávání pracovníků památkové péče v rámci instituce na úrovni specializačního pomaturitního studia s dlouhodobou tradicí (od roku 1983; v roce 1995 obdržel SÚPP akreditaci MŠMT pro vydávání osvědčení o absolvování studia s celorepublikovou platností) i seminářů, školení a dalších akcí krátkodobého charakteru.
10. Udržení centrálně budovaného integrovaného informačního systému památkové péče, dostupného ve veřejném internetovém prostředí, jako základny informací a nástroje jejich sdílení.
11. Zajištění množství, struktury i kvality vydávaných publikací. Předpokladem je hledání nových možností distribuce a propagace odborných monografií, sborníků, studií, populárně laděných výstupů apod.
12. Udržení dlouhodobé a kvalitně odborně zpracované koncepce ochrany sídel, krajiny a územních celků.
13. Zachování a rozvoj stávajících metod, nástrojů a postupů vědeckého bádání.

14. Udržení odborného týmu vedeného zkušenými vedoucími pracovníky. Pro udržení této silné stránky VO je rozpracována koncepce rozvoje lidských zdrojů a motivace pracovníků, uvedená v části II.8.2 Koncepce VO.
15. Schopnost NPÚ reagovat na aktuální společenské potřeby a vývoj oboru: NPÚ má, díky v posledních letech (období 2011–2017) cíleně rozvíjené meziinstitucionální a mezioborové spolupráci (například s vysokými školami a jinými vědecko-výzkumnými institucemi a výzkumnými organizacemi), všechny předpoklady pro to, aby mohl flexibilně reagovat na aktuální požadavky resortu a sám formulovat výzkumné úkoly s přihlédnutím k potřebám oboru i společenské poptávce.

## II.3 Požadovaná IP DKRVO

### II.3.1 Požadovaná IP DKRVO na léta 2019–2023 (tis. Kč)

NÁKLADY A VÝDAJE (v tis. Kč/rok)	2019	2020	2021	2022	2023	CELKEM	změna
A. výdaje na pořízení dlouhodobého hmotného a nehmotného majetku	100	0	0	0	0	100	
B. neinvestiční (provozní) náklady celkem	18 610	18 710	22 353	31 559	31 559	122 791	
- z toho: platy zaměstnanců	7 581	7 504	10 296	12 699	12 453	50 533	
- z toho: OON	1 399	1 399	1 410	1 736	1 500	7 444	
Celkem (A+B)	18 710	18 710	22 353	31 559	31 559	122 891	
Přepočtený počet pracovních míst osob podílejících se na řešení cílů IP DKRVO	5,15	5,50	9,20	11,50	11,60	42,95	

### II.3.2 Specifikace výdajů na pořízení dlouhodobého hmotného a nehmotného majetku IP DKRVO na léta 2019–2023 (tis. Kč)

Č.	VĚCNÁ SPECIFIKACE INVESTICE (dlouhodobého hmotného a nehmotného majetku)	ROK	VÝDAJE CELKEM (tis. Kč)	VÝDAJE Z IP DKRVO (tis. Kč)
1.	mikroskop se zoomem a kamerou + rameno	2019	100	100

*Komentář: zařízení umožní studium artefaktů (archeologických nálezů) z hlediska materiálového, technologického a traseologického*

### II.3.3 Vynaložená IP DKRVO v letech 2014–2018 (tis. Kč)

NÁKLADY A VÝDAJE (v tis. Kč/rok)	2014	2015	2016	2017	2018	CELKEM
Celkem	16 053	17 040	18 717	19 630	18 280	89 720

## II.4 Další zdroje pro rozvoj výzkumu

NPÚ realizuje výzkumné aktivity nejen prostřednictvím IP DKRVO. Aktivně se účastní veřejných soutěží vypisovaných k aplikovanému i základnímu výzkumu tuzemskými a zahraničními poskytovateli. Projekty, s nimiž uspěje, řeší se stoprocentní úspěšností.

### II.4.1 Projekty VaV a další výzkumné aktivity VO s výjimkou IP DKRVO

PROJEKTY VAV AJ. VAV AKTIVITY (v tis. Kč)	SPECIFIKACE	2017	2018	2019	2020	2021	2022	2023
<b>A. Nehospodářské činnosti výzkumné organizace ve VaV</b>								
skutečnost	DF13P01OVV001	4 034,00	0,00	0,00	0,00	0,00	0,00	0,00
skutečnost	DF13P01OVV007	1 730,00	0,00	0,00	0,00	0,00	0,00	0,00
skutečnost	DF13P01OVV014	504,00	0,00	0,00	0,00	0,00	0,00	0,00
skutečnost	DF13P01OVV016	1 534,00	0,00	0,00	0,00	0,00	0,00	0,00
skutečnost	DF13P01OVV020	3 675,00	0,00	0,00	0,00	0,00	0,00	0,00
skutečnost	DG16P02B003	1 612,00	1 507,00	1 048,00	1 042,00	0,00	0,00	0,00
skutečnost	DG16P02B021	1 813,00	2 203,00	2 293,00	1 800,00	0,00	0,00	0,00
skutečnost	DG16P02H029	2 909,00	3 124,00	3 143,00	3 048,00	0,00	0,00	0,00
skutečnost	DG16P02H046	229,00	265,00	266,00	266,00	0,00	0,00	0,00
skutečnost	DG16P02M034	1 000,00	1 174,00	1 188,00	1 152,00	0,00	0,00	0,00
skutečnost	DG16P02M043	2 292,00	2 724,00	2 744,00	3 509,00	0,00	0,00	0,00
skutečnost	DG16P02R007	2 956,00	3 434,00	3 421,00	2 806,00	0,00	0,00	0,00
skutečnost	DG18P02OVV003	0,00	351,00	416,00	412,00	409,00	721,00	0,00
skutečnost	DG18P02OVV005	0,00	1 390,00	1 735,00	1 606,00	1 512,00	1 355,00	0,00
skutečnost	DG18P02OVV009	0,00	1 195,00	1 181,00	1 339,00	1 542,00	1 287,00	0,00
skutečnost	DG18P02OVV014	0,00	390,00	618,00	782,00	797,00	787,00	0,00
skutečnost	DG18P02OVV019	0,00	821,00	969,00	969,00	1 061,00	1 011,00	0,00
skutečnost	DG18P02OVV030	0,00	2 375,00	2 897,00	3 009,00	3 443,00	3 034,00	0,00
skutečnost	DG18P02OVV035	0,00	1 313,00	1 454,00	1 489,00	1 480,00	1 419,00	0,00

Projekty v programech MK (NAKI, NAKI II)

skutečnost	DG18P020VW042	0,00	3 271,00	3 121,00	3 121,00	3 145,00	3 555,00	0,00
skutečnost	DG18P020VW049	0,00	3 282,00	5 121,00	4 956,00	4 956,00	5 577,00	0,00
skutečnost	DG18P020VW056	0,00	122,00	168,00	144,00	144,00	129,00	0,00
skutečnost	DG18P020VW058	0,00	1 283,00	1 279,00	1 212,00	1 104,00	968,00	0,00
skutečnost	DG18P020VW069	0,00	1 420,00	1 389,00	1 314,00	1 304,00	1 284,00	0,00
předpoklad	projekty do výzvy NAKI II v roce 2019 + 21	0,00	0,00	0,00	18 000,00	20 300,00	38 300,00	41 400,00
<b>skutečnost</b>	<b>CELKEM</b>	<b>24 288,00</b>	<b>31 644,00</b>	<b>34 451,00</b>	<b>33 976,00</b>	<b>20 897,00</b>	<b>21 127,00</b>	<b>0,00</b>
<b>předpoklad</b>		<b>0,00</b>	<b>0,00</b>	<b>0,00</b>	<b>18 000,00</b>	<b>20 300,00</b>	<b>38 300,00</b>	<b>41 400,00</b>
skutečnost	17-23836S	153,00	153,00	128,00	0,00	0,00	0,00	0,00
předpoklad		0,00	0,00	0,00	0,00	0,00	0,00	0,00
skutečnost	17-06031S	661,00	1 135,00	1 693,00	0,00	0,00	0,00	0,00
předpoklad		0,00	0,00	0,00	0,00	0,00	0,00	0,00
skutečnost	17-18545S	1 033,00	969,00	1 090,00	0,00	0,00	0,00	0,00
předpoklad		0,00	0,00	0,00	0,00	0,00	0,00	0,00
skutečnost	7AMB16AT019	70,00	0,00	0,00	0,00	0,00	0,00	0,00
předpoklad		0,00	0,00	0,00	0,00	0,00	0,00	0,00
<b>skutečnost</b>	<b>CELKEM</b>	<b>1 917,00</b>	<b>2 257,00</b>	<b>2 911,00</b>	<b>0,00</b>	<b>0,00</b>	<b>0,00</b>	<b>0,00</b>
<b>předpoklad</b>		<b>0,00</b>	<b>0,00</b>	<b>0,00</b>	<b>0,00</b>	<b>0,00</b>	<b>0,00</b>	<b>0,00</b>
skutečnost	Zpřístupnění umění středověku a renesance ze sbírek Františka Ferdinanda d'Este: TL - Program na podporu aplikovaného společenskovedního a humanitního výzkumu, experimentálního vývoje a inovací ÉTA	0,00	0,00	0,00	0,00	0,00	0,00	0,00
předpoklad		0,00	0,00	1 426,91	1 194,11	1 584,65	4 858,22	0,00

Projekt v programech MK  
(NAKI, NAKI II)

Projekt jiných poskytovatelů  
podporované ze SR VaVal

Veřejné zakázky  
ve VaV pro státní  
správu





## II.5 Mezinárodní výzkumná spolupráce

### II.5.1 Mezinárodní spolupráce ve výzkumu

SPOLUPRACUJÍCÍ INSTITUCE	PŘEDMĚT SPOLUPRÁCE	ZÁKLAD SPOLUPRÁCE	OBDOBÍ	FINANČNÍ ROZSAH	PŘÍNOS	VÝSTUPY
Powiat Raciborski / Slezská univerzita v Opavě	Kuchyně a kultura stolování na středověkých knížecích dvorech v Opavě a Ratiboři	Operační program přeshraniční spolupráce INTERREG V-A Česká republika – Polsko	1. 11. 2017 – 31. 10. 2018	Podíl vedoucího partnera (NPÚ): 17 040,53 EUR, z toho dotace ze strukturálních fondů EU (ERDF) 85%: 14 484,45 EUR	Projekt rozvíjí společný kulturní a historický potenciál území Euroregionu Silesia založený na společném historickém vývoji území v období středověku. Realizace projektu navíc navazuje na důležitá výročí významných historických okamžiků, které byly klíčovými pro další rozvoj území po obou stranách hranice.	Výstava
Norské ředitelství pro kulturní dědictví (Riksantikvaren), Ústřední církevní organizace (KA), Norské Folkemuseum, Asociace muzeí a galerií ČR, Český výbor ICOM, Technické muzeum v Brně	Požární ochrana industriálních památek a historických budov	Finanční mechanismus EHP 2009–2014	2017	260–288 tis. Kč	Představení a vyhodnocení systémů požární ochrany muzeí a památek v Norsku, prezentace české metodiky požární ochrany kulturních památek, představení spolupráce památkářů a hasičů v ČR, navázání a prohloubení vzájemných kontaktů mezi účastníky.	Dvoudenní odborné metodické setkání na téma Požární ochrana industriálních památek a historických budov
Saský zemský úřad pro archeologii v Drážďanech (Lead-partner, Landesamt für Archäologie, LfA), město Dippoldiswalde, Saský vrchní báňský úřad Freiberg (Sächsisches Oberbergamt), Univerzita Freiberg, IWTG (TU Bergakademie Freiberg) – Institut für Industriearchäologie, Wissenschafts- und Technikgeschichte), Saský horní archiv Freiberg (Sächsisches Staatsarchiv, Bergarchiv), město Krupka, Ústav archeologické památkové péče severozápadních Čech, Most (ÚAPPSZČ), Česká geologická služba (ČGS), Univerzita Jana Evangelisty Purkyně, Ústí nad Labem (UJEP)	ArchaeoMontan 2018	Evropský fond pro regionální rozvoj (EFRR), Program spolupráce Česká republika – Svoobodný stát Sasko 2014–2020 (SN / CZ, Ahoj souseďe / Hallo Nachbar, dotační program Interreg VA 2014–2020)	1/2016 – 8/2018	Celkem cca 6,5 mil. Kč / 3 roky	Interdisciplinární průzkum středověkého a novověkého hornictví a institucionalizace výzkumu a nejen přeshraniční spolupráce	Sborník, 2x konference, cca 7 článků (NPÚ), monografie ostatních institucí a další drobné výsledky; výstupy projektu lze dohledat na <a href="https://archaeomontan.eu/archaeomontan.html">https://archaeomontan.eu/archaeomontan.html</a>

<p>Norské ředitelství pro kulturní dědictví (Riksantikvaren), Ústřední církevní organizace (KA), Norsk Folkemuseum, město Røros</p>	<p>Seminář a studijní cesta k rozvoji spolupráce v oblasti požární ochrany kulturního dědictví mezi NPÚ a norskými institucemi EHP-CZ-06-BFB-1-053-2014</p>	<p>Finanční mechanismus EHP 2009–2014</p>	<p>2014</p>	<p>116 779 Kč</p>	<p>Na základě pozvání norského Ředitelství pro kulturní dědictví (Riksantikvaren) proběhla studijní cesta čtyř pracovníků NPÚ spojená s několika odbornými semináři. Účelem cesty bylo prohloubení dosavadní spolupráce v oblasti požární ochrany kulturních památek, patřících mezi hlavní priority obou institucí i dalších odborných pracovišť, která mohli účastníci cesty navštívit.</p>	<p>Studijní cesta do Norska ve dnech 2.–9. 9. 2014. Zkušenosti ze studijní cesty byly publikovány v rámci projektu Metodika a databáze požární ochrany památkových objektů: Pavel Jirásek a kol., Požární ochrana památkových objektů, Praha 2015.</p>
<p>Norské ředitelství pro kulturní dědictví (Riksantikvaren)</p>	<p>Seminář a studijní cesta k rozvoji spolupráce v oblasti požární ochrany kulturního dědictví mezi NPÚ a norskými institucemi EHP-CZ-06-BFB-1-053-2014</p>	<p>Finanční mechanismus EHP 2009–2014</p>	<p>2014–2016</p>	<p>3,6 mil. Kč / 27 měsíců</p>	<p>Výměna zkušeností a navázání kontaktů pracovníků a odborníků zabývajících se industriálním dědictvím</p>	<p>Konference, výstava a monografie</p>
<p>Institut für vergleichende Architekturforschung – ICRA, na projektu dále spolupracovali na rakouské straně TU Wien, BOKU Wien</p>	<p>Down to Earth – Earth building in Central Europe / Transnational Cooperation Austria – Czech Republic</p>	<p>Aktivita mezinárodní spolupráce ve výzkumu a vývoji na podporu mobility výzkumných pracovníků a pracovníků MOBILITY</p>	<p>2016–2017</p>	<p>59 tis. Kč česká strana / 6 700 Euro rakouská strana</p>	<p>Projekt byl zaměřen na průzkum, ochranu, obnovu a oživení historických hliněných konstrukcí. Byly položeny základy sítě odborníků dané oblasti ve střední Evropě. Bude pokračovat spolupráce v průzkumech, analýzách materiálů i IS (GIS, tezauraace).</p>	<p>Hubert Feiglstorfer (ed.), Earth Construction and Tradition, Vol. 2., Vienna 2018. Zuzana Syrová – Jiří Syrový, Historic cob structures in Moravia, in: Mileto, Camilla et al. (eds.), Vernacular and Earthen Architecture: Conservation and Sustainability, Leiden 2017, s. 233–238.</p>

## II.5.2 Kolektivní členství VO v nevládních mezinárodních organizacích VaVal

NÁZEV NEVLÁDNÍ MEZINÁRODNÍ ORGANIZACE	ODKAZ NA WEBOVÉ STRÁNKY
European Archaeological Council	<a href="https://www.europae-archaeologiae-consilium.org/">https://www.europae-archaeologiae-consilium.org/</a>
European Heritage Heads Forum	<a href="http://ehhf.eu/">http://ehhf.eu/</a>

## II.5.3 Individuální členství zástupců VO v nevládních mezinárodních organizacích VaVal

ZAMĚSTNANEC NPÚ	NÁZEV ZAHRANIČNÍ ORGANIZACE
Ing. Dagmar Michoinová, Ph.D.	Building Limes Forum <a href="https://www.buildinglimesforum.org.uk">https://www.buildinglimesforum.org.uk</a>
Ing. Dagmar Michoinová, Ph.D.	Stone (ISCS) <a href="http://iscs.icomos.org">http://iscs.icomos.org</a>
Ing. Martin Čerňanský, Ph.D.	Vernacular Architecture (CIAV) <a href="https://www.icomos.org">https://www.icomos.org</a>
PhDr. Eva Lukášová	Český komitét Modrý štít <a href="http://network.icom.museum/icom-czech/partneri/modry-stit/">http://network.icom.museum/icom-czech/partneri/modry-stit/</a>
Ing. arch. Zuzana Syrová	Earthen Architectural Heritage (ISCEAH) <a href="http://isceah.icomos.org/">http://isceah.icomos.org/</a>
	Cultural Routes (EICR) <a href="https://www.coe.int/en/web/cultural-routes/european-institute-of-cultural-routes">https://www.coe.int/en/web/cultural-routes/european-institute-of-cultural-routes</a>
doc. PhDr. Josef Štulc	Risk Preparedness (ICORP) <a href="http://icorp.icomos.org/">http://icorp.icomos.org/</a> Theory and Philosophy of Conservation and Restoration (ISCTC) <a href="https://uia.org/s/or/en/1100065845">https://uia.org/s/or/en/1100065845</a>
Ing. Inka Truxová	Cultural Landscapes ICOMOS-IFLA (ISCLL) <a href="http://landscapes.icomos.org/index.php/en/">http://landscapes.icomos.org/index.php/en/</a>

## II.5.4 Smlouvy nebo společné projekty VO se zahraničními organizacemi zabývajícími se VaVal

SPOLUPRACUJÍCÍ INSTITUCE	ZÁKLAD SPOLUPRÁCE	PŘÍNOS
Pamiatkový úrad Slovenskej republiky	Dohoda o spolupráci	Spolupráce na přípravě vědeckých projektů, při monitoringu památek UNESCO, řešení společných metodických otázek, ochraně archeologických nálezů a nalezišť, výměna informací o odborných a popularizačních akcích apod.
Univerzita Konštantína Filozofa v Nitre, Filozofická fakulta	Memorandum o spolupráci	Spolupráce v oblasti vědy, výzkumu a vzdělávání

## II.5.5 Další formy mezinárodní spolupráce

### II.5.5.1 Mezinárodní platformy

PLATFORMA	ÚČEL	FORMA SPOLUPRÁCE
EHHF / European Heritage Heads Forum	Výměna zkušeností a příkladů dobré praxe v managementu kulturního dědictví, budování kontaktů v rámci sítě představitelů evropských památkových institucí	Každoroční platformy pro prezentaci srovnání památkové praxe v ostatních evropských státech
EHLF / European Heritage Legal Forum	Výměna zkušeností z legislativy a judikatury zemí EU	Předkládání a připomínkování příkladů legislativy vydávané EU, která se může na národní úrovni dostat do střetu se stávající národní legislativou
ENCATC / European network on cultural management and policy	Prostor pro prezentaci příkladů dobré praxe zejména pro mladé účastníky z řad kulturního a kreativního průmyslu	Aktivní účast na seminářích
Kreativní Evropa / Sekce pro kulturní dědictví	Šíření povědomí o aktivitách vázaných na kulturní dědictví	Aktivní účast na projektech typu Evropský rok kulturního dědictví (v úzké spolupráci s MK jako národním koordinátorem), výměna zkušeností, šíření povědomí o evropských kulturních hodnotách apod.
DOCOMOMO/ International Committee for documentation and conservation of buildings, sites and neighbourhoods of the modern movement	Podpora zastoupení zaměstnanců NPÚ v mezinárodních vědeckých komitétách	Podpora v organizacích ISC Technology; ISC Urbanism+Landscape; ISC Education+Theory; ISC Interior Design

### II.5.5.2 Mezinárodní kooperace

SPOLUPRACUJÍCÍ INSTITUCE	ÚČEL	TYP SPOLUPRÁCE	PŘEDMĚT/SPECIFIKACE SPOLUPRÁCE
Cité de l'Architecture et du Patrimoine (FR)	Výměna zkušeností	Přímá spolupráce	Projekt Vzdělávací role Národního památkového ústavu: Edukace jako klíčový nástroj zkvalitnění péče o kulturní dědictví České republiky, Památky nás baví, DF12P010VV014
Château de Versailles (FR)	Výměna zkušeností	Přímá spolupráce	Projekt Vzdělávací role Národního památkového ústavu: Edukace jako klíčový nástroj zkvalitnění péče o kulturní dědictví České republiky, Památky nás baví, DF12P010VV014
Château de Fontainebleau (FR)	Výměna zkušeností	Přímá spolupráce	Projekt Vzdělávací role Národního památkového ústavu: Edukace jako klíčový nástroj zkvalitnění péče o kulturní dědictví České republiky, Památky nás baví, DF12P010VV014
Society for the Protection of Ancient Buildings (GB)	Výměna zkušeností	Přímá spolupráce	Projekt Vzdělávací role Národního památkového ústavu: Edukace jako klíčový nástroj zkvalitnění péče o kulturní dědictví České republiky, Památky nás baví, DF12P010VV014

National Trust (GB)	Výměna zkušeností	Přímá spolupráce	Projekt Vzdělávací role Národního památkového ústavu: Edukace jako klíčový nástroj zkvalitnění péče o kulturní dědictví České republiky, Památky nás baví, DF12P01OVV014
Historic Royal Palaces (GB)	Výměna zkušeností	Přímá spolupráce	Projekt Vzdělávací role Národního památkového ústavu: Edukace jako klíčový nástroj zkvalitnění péče o kulturní dědictví České republiky, Památky nás baví, DF12P01OVV014
The Friends of Czech Heritage (GB)	Výměna zkušeností	Přímá spolupráce	Projekt Vzdělávací role Národního památkového ústavu: Edukace jako klíčový nástroj zkvalitnění péče o kulturní dědictví České republiky, Památky nás baví, DF12P01OVV014
Nexus Heritage (GB)	Výměna zkušeností	Přímá spolupráce	Projekt Vzdělávací role Národního památkového ústavu: Edukace jako klíčový nástroj zkvalitnění péče o kulturní dědictví České republiky, Památky nás baví, DF12P01OVV014
Newcastle University (GB)	Výměna zkušeností	Přímá spolupráce	Projekt Vzdělávací role Národního památkového ústavu: Edukace jako klíčový nástroj zkvalitnění péče o kulturní dědictví České republiky, Památky nás baví, DF12P01OVV014
Univerzita Mateja Bela v Banskej Bystrici (SR)	Výměna zkušeností	Přímá spolupráce	Projekt Vzdělávací role Národního památkového ústavu: Edukace jako klíčový nástroj zkvalitnění péče o kulturní dědictví České republiky, Památky nás baví, DF12P01OVV014
Univerza na Primorskem (SLO)	Výměna zkušeností	Přímá spolupráce	Projekt Vzdělávací role Národního památkového ústavu: Edukace jako klíčový nástroj zkvalitnění péče o kulturní dědictví České republiky, Památky nás baví, DF12P01OVV014
Czech National Trust (GB)	Instalace výstavy „Telč v průběhu staletí“ v průběhu roku 2018 v Londýně	Přímá spolupráce	Kulturní krajina jako prostor pro společenskou reprezentaci a relaxaci vybraných aristokratických rodů v období od 17. do počátku 20. století, DF13P01OVV001
Międzynarodowe Centrum Kultury Kraków (PL)	Výměna zkušeností	Přímá spolupráce	Rozvíjení spolupráce na pořádání letní školy památkové péče a možnosti adjustace putovních výstav, využití platformy centrem pořádaných konferencí k vzájemné výměně zkušeností
Pamiatkový úrad Slovenskej Republiky (SR)	Výměna zkušeností	Přímá spolupráce	Od roku 2014 pravidelné setkání českých a slovenských památkářů
Bundesdenkmalamt Wien/ Spolkový památkový úřad (AT)	Výměna zkušeností	Přímá spolupráce	Rozvíjení spolupráce mezi vilou Stiassni a Donau Universität Krems a dále informačním a vzdělávacím centrem stavebních památek v kartouze Mauerbach (program INTERREG Rakousko – ČR). Příprava společného přeshraničního projektu Platforma pro technologie obnovy památek moderní architektury, zaměřeného na analýzu problémů památkové péče v oblasti péče o hodnotné stavby architektury 20. století, dále konkrétní výzkum obnovy tvrdých hlazených omítek. Realizace je plánována na roky 2018–2020.

Katedra architektury, stavebná fakulta STU v Bratislave (SR)	Organizace výstavy a mezinárodní konference k činnosti redakcí meziválečného časopisu Forum a tvorbě architekta Endre Szönyiho	Přímá spolupráce	Československá moderna zo stránek časopisu Forum; květen 2018 až únor 2019
Zvi Hecker Architects (DE)	Mezinárodní odborné symposium mapující tvorbu a ohlasy architektury Alfreda Neumanna v Československu i ve světě	Přímá spolupráce	Mezinárodní symposium k poctě Alfreda Neumanna; 9.–11. 5. 2018
MIT (USA)	Mezinárodní odborné symposium mapující tvorbu a ohlasy architektury Alfreda Neumanna v Československu i ve světě	Přímá spolupráce	Mezinárodní symposium k poctě Alfreda Neumanna; 9.–11. 5. 2018
ETH Zürich (CH)	Mezinárodní odborné symposium mapující tvorbu a ohlasy architektury Alfreda Neumanna v Československu i ve světě	Přímá spolupráce	Mezinárodní symposium k poctě Alfreda Neumanna; 9.–11. 5. 2018
Bauhaus-Universität Weimar (DE)	Mezinárodní odborné symposium mapující tvorbu a ohlasy architektury Alfreda Neumanna v Československu i ve světě	Přímá spolupráce	Mezinárodní symposium k poctě Alfreda Neumanna; 9.–11. 5. 2018
Muzeum architektury ve Vratislavi (PL)	Mezinárodní odborné symposium mapující tvorbu a ohlasy architektury Alfreda Neumanna v Československu i ve světě	Přímá spolupráce	Mezinárodní symposium k poctě Alfreda Neumanna; 9.–11. 5. 2018
Riksantikvaren (NO)	Mezinárodní seminář	Přímá spolupráce	Požární ochrana industriálních památek a historických budov; 15.–16. 6. 2017
Werkbund Berlin (DE)	Prezentace výstavy	Přímá spolupráce	Stavět a bydlet!; 30. 6.–27. 8. 2017
Werkbund Berlin (DE)	Prezentace výstavy	Přímá spolupráce	Bruno Taut – mistr barevného stavění v Berlíně; 10. 5.–26. 6. 2016
Goethe Institute (DE)	Prezentace výstavy	Přímá spolupráce	Bruno Taut – mistr barevného stavění v Berlíně; 10. 5.–26. 6. 2016
Brenne Architekten (DE)	Prezentace výstavy	Přímá spolupráce	Bruno Taut – mistr barevného stavění v Berlíně; 10. 5.–26. 6. 2016
Kaunaský festival architektury (LT)	Prezentace výstupů mezinárodního projektu a zajištění jejich využitelnosti v praxi	Přímá spolupráce	Architektura meziválečného Kaunasu; 13. 11.–13. 12. 2015
Magistrat der Stadt Wien – MA 19 (AT)	Prezentace výstupů mezinárodního projektu a zajištění jejich využitelnosti v praxi	Přímá spolupráce	Vypracování hodnotící metodiky architektury z let 1945–1979; 2015–2017
ICOMOS	Mezinárodní konference na téma zahradní dědictví / Praha – Kroměříž	Přímá spolupráce	Garden Heritage / RESTORATION – CARE – INTERPRETATION; 21.–23. 9. 2017
IFLA	Mezinárodní konference na téma zahradní dědictví / Praha – Kroměříž	Přímá spolupráce	Garden Heritage / RESTORATION – CARE – INTERPRETATION; 21.–23. 9. 2017
Attingham Trust (GB)	Výměna zkušeností	Přímá spolupráce	Studium aristokratických domů, pořádání vzdělávacích kurzů (pro odborníky na dějiny umění, historii, umělecké řemeslo, památky), NPÚ má aktivní zkušenost z roku 2015

### II.5.5.3 Mezinárodní propagace

AKCE	ÚČEL	DATUM	FORMA
Exponatec Cologne, Köln am Rhein (DE)	Zahájení prezentace výsledků VaV	22.–24. 11. 2017	Panelová výstava, přednášky zaměstnanců NPÚ
Monumento Salzburg, Salzburg (AT)	Pokračování v prezentaci výsledků VaV	11.–13. 1. 2018	Panelová výstava, přednášky zaměstnanců NPÚ
Denkmal Leipzig, Leipzig (DE)	Zahájení prezentace výsledků VaV	8.–10. 11. 2018	Panelová výstava, přednášky zaměstnanců NPÚ
Čtyři vize evropského míru, Brusel (B)	Evropské zahájení projektu Šlechta českých zemí v evropské diplomacii	20. 4. 2018	Prezentace projektu, panelová výstava
Diplomaté z českých zemí v Itálii v 17.–19. století, Řím (I)	Odborné kolokvium	7. 6. 2018	Panelová výstava, kolokvium

## II.6 Národní výzkumná spolupráce s jinými VO<sup>19</sup>

Akademie múzických umění v Praze, Filmová a televizní fakulta; projekt DF13P01OVV007 (2013–2017), cca 470 až 1 371 tis./rok; aplikovaný výzkum – Historický fotografický materiál – identifikace, dokumentace, interpretace, aplikace, péče a ochrana v kontextu základních typů paměťových institucí (<https://www.rvvi.cz/cep?s=jednoduche-vyhledavani&ss=detail&n=0&h=DF13P01OVV007>)

Akademie múzických umění v Praze, Hudební fakulta; projekt DF12P01OVV012 (2012–2015), cca 4 002 až 4 379 tis./rok; aplikovaný výzkum – Hudebně akustická dokumentace historických varhan a jejich prostorů – součást národního kulturního dědictví (<https://www.rvvi.cz/cep?s=jednoduche-vyhledavani&ss=detail&n=0&h=DF12P01OVV012>)

Akademie múzických umění v Praze, Hudební fakulta; projekt DG18P02OVV014 (2018–2022), cca 4 716 až 5 434 tis./rok; aplikovaný výzkum – Historické varhany, prostředky pro uchování a restaurování jejich zvuku a komplexní hudebně akustický a památkový výzkum jako součást národní identity a kulturního dědictví v ČR (<https://www.rvvi.cz/cep?s=jednoduche-vyhledavani&ss=detail&n=0&h=DG18P02OVV014>)

Archaia Brno, o. p. s.; projekt GA 17–23836S (2017–2019), cca 802 až 962 tis./rok; základní výzkum – Proměna městského domu ve 13. století (Brno – Praha – Wroclaw) (<https://www.rvvi.cz/cep?s=jednoduche-vyhledavani&ss=detail&n=0&h=GA17-23836S>)

Archeologický ústav AV ČR, Brno, v. v. i.; projekt DG18P02OVV058 (2018–2022), cca 690 až 1 416 tis./rok; aplikovaný výzkum – Archeologie z nebe. Analýza a prezentace fondů dálkového průzkumu v Čechách a na Moravě (<https://www.rvvi.cz/cep?s=jednoduche-vyhledavani&ss=detail&n=0&h=DG18P02OVV058>)

Archeologický ústav AV ČR, Praha, v. v. i.; projekt DF12P01OVV003 (2012–2015), cca 4 041 až 4 371 tis./rok; aplikovaný výzkum – Archeologická mapa ČR. Systém pro sběr, správu a prezentaci dat (<https://www.rvvi.cz/cep?s=jednoduche-vyhledavani&ss=detail&n=0&h=DF12P01OVV003>)

Archeologický ústav AV ČR, Praha, v. v. i.; projekt DF13P01OVV014 (2013–2017), cca 1 479 až 2 195 tis./rok; aplikovaný výzkum – Integrovaný informační systém archeologických pramenů Prahy (<https://www.rvvi.cz/cep?s=jednoduche-vyhledavani&ss=detail&n=0&h=DF13P01OVV014>)

Archeologický ústav AV ČR, Praha, v. v. i.; projekt DG18P02OVV058 (2018–2022), cca 703 až 845 tis./rok; aplikovaný výzkum – Archeologie z nebe. Analýza a prezentace fondů dálkového průzkumu v Čechách a na Moravě (<https://www.rvvi.cz/cep?s=jednoduche-vyhledavani&ss=detail&n=0&h=DG18P02OVV058>)

České vysoké učení technické v Praze, Fakulta elektrotechnická; projekt DG18P02OVV069 (2018–2022), cca 2 446 až 2 501 tis./rok; aplikovaný výzkum – Bezpečné snímání historických objektů bezpilotními helikoptéry – asistivní technologie, metodika a využití v památkové praxi (<https://www.rvvi.cz/cep?s=jednoduche-vyhledavani&ss=detail&n=0&h=DG18P02OVV069>)

České vysoké učení technické v Praze, Fakulta stavební; projekt DF12P01OVV001 (2012–2015), cca 875 až 890 tis./rok; aplikovaný výzkum – Ochrana a péče o historickou kulturní krajinu prostřednictvím institutu krajinných památkových zón (<https://www.rvvi.cz/cep?s=jednoduche-vyhledavani&ss=detail&n=0&h=DF12P01OVV001>)

---

<sup>19</sup> K tomu viz Příloha č. 3 – Smlouvy a memoranda o spolupráci.



České vysoké učení technické v Praze, Fakulta stavební; projekt DF13P01OVV007 (2013–2017), cca 1 106 až 1 109 tis./rok; aplikovaný výzkum – Historický fotografický materiál – identifikace, dokumentace, interpretace, aplikace, péče a ochrana v kontextu základních typů paměťových institucí (<https://www.rvvi.cz/cep?s=jednoduche-vyhledavani&ss=detail&n=0&h=DF13P01OVV007>)

České vysoké učení technické v Praze, Fakulta stavební; projekt DG16P02M034 (2016–2020), cca 941 až 995 tis./rok; aplikovaný výzkum – Identifikace a prezentace památkového potenciálu historické kulturní krajiny České republiky (<https://www.rvvi.cz/cep?s=jednoduche-vyhledavani&ss=detail&n=0&h=DG16P02M034>)

České vysoké učení technické v Praze, Fakulta stavební; projekt DG16P02R007 (2016–2020), cca 584 až 997 tis./rok; aplikovaný výzkum – Analýza a prezentace hodnot moderní architektury 60. a 70. let 20. století jako součásti národní a kulturní identity (<https://www.rvvi.cz/cep?s=jednoduche-vyhledavani&ss=detail&n=0&h=DG16P02R007>)

České vysoké učení technické v Praze, Fakulta stavební; projekt DG16P02H046 (2016–2020), cca 1 584 až 3 629 tis./rok; aplikovaný výzkum – Vnitřní zateplovací systémy pro oblast architektonického dědictví (<https://www.rvvi.cz/cep?s=jednoduche-vyhledavani&ss=detail&n=0&h=DG16P02H046>)

Geologický ústav AV ČR, v. v. i.; projekt GA 17–23836S (2017–2019), cca 494 až 703 tis./rok; základní výzkum – Proměna městského domu ve 13. století (Brno – Praha – Wrocław) (<https://www.rvvi.cz/cep?s=jednoduche-vyhledavani&ss=detail&n=0&h=GA17-23836S>)

Historický ústav AV ČR, v. v. i.; projekt DG16P02M043 (2016–2020), cca 1 491 až 1 929 tis./rok; aplikovaný výzkum – Telč a jezuité, řád a jeho mecenáši (<https://www.rvvi.cz/cep?s=jednoduche-vyhledavani&ss=detail&n=0&h=DG16P02M043>)

Historický ústav AV ČR, v. v. i.; projekt DG18P02OVV019 (2019–2022), cca 629 až 786 tis./rok; aplikovaný výzkum – Historické vodohospodářské objekty, jejich hodnota, funkce a význam pro současnou dobu (<https://www.rvvi.cz/cep?s=jednoduche-vyhledavani&ss=detail&n=0&h=DG18P02OVV019>)

Masarykova univerzita, Ekonomicko-správní fakulta; projekt DF13P01OVV019 (2013–2016), cca 114 až 159 tis./rok; aplikovaný výzkum – Identifikace a interpretace vzniku, podoby a proměny barokní kulturní krajiny jihomoravského pohraničí (<https://www.rvvi.cz/cep?s=jednoduche-vyhledavani&ss=detail&n=0&h=DF13P01OVV019>)

Masarykova univerzita, Filozofická fakulta; projekt GA 17-06031S (2017–2019), cca 397 až 708 tis./rok; základní výzkum – Nové realismy na československé výtvarné scéně 1918–1945 (<https://www.rvvi.cz/cep?s=jednoduche-vyhledavani&ss=detail&n=0&h=GA17-06031S>)

Masarykova univerzita, Pedagogická fakulta; projekt DF12P01OVV014 (2012–2015), cca 236 až 242 tis./rok; aplikovaný výzkum – Vzdělávací role Národního památkového ústavu: Edukace jako klíčový nástroj zkvalitnění péče o kulturní dědictví České republiky (<https://www.rvvi.cz/cep?s=jednoduche-vyhledavani&ss=detail&n=0&h=DF12P01OVV014>)

Mendelova univerzita v Brně, Zahradnická fakulta (Lednice); projekt DF12P01OVV001 (2012–2015), cca 848 až 896 tis./rok; aplikovaný výzkum – Ochrana a péče o historickou kulturní krajinu prostřednic-

tvím institutu krajinných památkových zón (<https://www.rvvi.cz/cep?s=jednoduche-vyhledavani&ss=detail&n=0&h=DF12P01OVV001>)

Mendelova univerzita v Brně, Zahradnická fakulta (Lednice); projekt DG16P02M034 (2016–2020), cca 946 až 999 tis./rok; aplikovaný výzkum – Identifikace a prezentace památkového potenciálu historické kulturní krajiny České republiky (<https://www.rvvi.cz/cep?s=jednoduche-vyhledavani&ss=detail&n=0&h=DG16P02M034>)

Moravská galerie v Brně; projekt DF13P01OVV007 (2013–2017), cca 102 až 1 194 tis./rok; aplikovaný výzkum – Historický fotografický materiál – identifikace, dokumentace, interpretace, aplikace, péče a ochrana v kontextu základních typů paměťových institucí (<https://www.rvvi.cz/cep?s=jednoduche-vyhledavani&ss=detail&n=0&h=DF13P01OVV007>)

Moravská galerie v Brně; projekt DF13P01OVV016 (2013–2017), cca 224 až 373 tis./rok; aplikovaný výzkum – Metodika uchovávání předmětů kulturní povahy – optimalizace podmínek s cílem dosažení dlouhodobé udržitelnosti (<https://www.rvvi.cz/cep?s=jednoduche-vyhledavani&ss=detail&n=0&h=DF13P01OVV016>)

Muzeum východních Čech v Hradci Králové; projekt DG16P02B003 (2016–2020), cca 603 až 4 598 tis./rok; aplikovaný výzkum – Gotické a raně renesanční umění ve východních Čechách. Výzkum, interpretace, prezentace (<https://www.rvvi.cz/cep?s=jednoduche-vyhledavani&ss=detail&n=0&h=DG16P02B003>)

Muzeum Vysočiny Jihlava, příspěvková organizace; projekt DG18P02OVV056 (2018–2022), cca 813 až 1 005 tis./rok; aplikovaný výzkum – Kampanologické památky Vysočiny (<https://www.rvvi.cz/cep?s=jednoduche-vyhledavani&ss=detail&n=0&h=DG18P02OVV056>)

Národní knihovna České republiky; projekt DF12P01OVV024 (2011–2017), cca 1 083 až 1 161 tis./rok; aplikovaný výzkum – Tisky 16. století v zámeckých knihovnách České republiky (<https://www.rvvi.cz/cep?s=jednoduche-vyhledavani&ss=detail&n=0&h=DF12P01OVV024>)

Národní knihovna České republiky; projekt DG18P02OVV009 (2018–2022), cca 1 495 až 1 845 tis./rok; aplikovaný výzkum – Virtuální rekonstrukce rozptýlených provenienčně bohemiálních knižních celků v tuzemských i zahraničních knihovnách (<https://www.rvvi.cz/cep?s=jednoduche-vyhledavani&ss=detail&n=0&h=DG18P02OVV009>)

Národní muzeum; projekt DF12P01OVV024 (2011–2017), cca 655 až 1 533 tis./rok; aplikovaný výzkum – Tisky 16. století v zámeckých knihovnách České republiky (<https://www.rvvi.cz/cep?s=jednoduche-vyhledavani&ss=detail&n=0&h=DF12P01OVV024>)

Národní muzeum; projekt DG18P02OVV009 (2018–2022), cca 1 734 až 2 781 tis./rok; aplikovaný výzkum – Virtuální rekonstrukce rozptýlených provenienčně bohemiálních knižních celků v tuzemských i zahraničních knihovnách (<https://www.rvvi.cz/cep?s=jednoduche-vyhledavani&ss=detail&n=0&h=DG18P02OVV009>)

Národní technické muzeum; projekt DF13P01OVV007 (2013–2017), cca 1 181 až 1 971 tis./rok; aplikovaný výzkum – Historický fotografický materiál – identifikace, dokumentace, interpretace, aplikace, péče a ochrana v kontextu základních typů paměťových institucí (<https://www.rvvi.cz/cep?s=jednoduche-vyhledavani&ss=detail&n=0&h=DF13P01OVV007>)

Národní technické muzeum; projekt DG18P02OVV003 (2018–2022), cca 1 963 až 5 983 tis./rok; aplikovaný výzkum – Hardmuth: od uhlu k tužkařskému impériu (<https://www.rvvi.cz/cep?s=jednoduche-vyhledavani&ss=detail&n=0&h=DG18P02OVV003>)

Národní technické muzeum; projekt DG18P02OVV030 (2018–2022), cca 1 098 až 2 076 tis./rok; aplikovaný výzkum – Řeč materiálu – tradiční řemeslné technologie na záchranu kulturního dědictví a současný životní styl (<https://www.rvvi.cz/cep?s=jednoduche-vyhledavani&ss=detail&n=0&h=DG18P02OVV030>)

Národní zemědělské muzeum Praha; projekt DF13P01OVV001 (2013–2017), cca 1 106 až 1 198 tis./rok; aplikovaný výzkum – Kulturní krajina jako prostor pro společenskou reprezentaci a relaxaci vybraných aristokratických rodů v období od 17. do počátku 20. století (<https://www.rvvi.cz/cep?s=jednoduche-vyhledavani&ss=detail&n=0&h=DF13P01OVV001>)

Národní zemědělské muzeum Praha; projekt DG18P02OVV003 (2018–2022), cca 515 až 572 tis./rok; aplikovaný výzkum – Hardmuth: od uhlu k tužkařskému impériu (<https://www.rvvi.cz/cep?s=jednoduche-vyhledavani&ss=detail&n=0&h=DG18P02OVV003>)

Technická univerzita v Liberci, Fakulta přírodovědně-humanitní a pedagogická; projekt GA 17-06031S (2017–2019), cca 433 až 655 tis./rok; základní výzkum – Nové realismy na československé výtvarné scéně 1918–1945 (<https://www.rvvi.cz/cep?s=jednoduche-vyhledavani&ss=detail&n=0&h=GA17-06031S>)

Technické muzeum v Brně; projekt DF12P01OVV039 (2012–2015), cca 266 až 870 tis./rok; aplikovaný výzkum – Industriální dědictví Moravy a Slezska (<https://www.rvvi.cz/cep?s=jednoduche-vyhledavani&ss=detail&n=0&h=DF12P01OVV039>)

Technické muzeum v Brně; projekt DF13P01OVV016 (2013–2017), cca 1 299 až 2 056 tis./rok; aplikovaný výzkum – Metodika uchování předmětů kulturní povahy – optimalizace podmínek s cílem dosažení dlouhodobé udržitelnosti (<https://www.rvvi.cz/cep?s=jednoduche-vyhledavani&ss=detail&n=0&h=DF13P01OVV016>)

Technické muzeum v Brně; projekt DG16P02H029 (2016–2020), cca 380 až 453 tis./rok; aplikovaný výzkum – Průmyslové dědictví z pohledu památkové péče (<https://www.rvvi.cz/cep?s=jednoduche-vyhledavani&ss=detail&n=0&h=DG16P02H029>)

Univerzita Jana Evangelisty Purkyně v Ústí nad Labem, Filozofická fakulta; projekt DF12P01OVV009 (2012 až 2015), cca 2 461 až 3 090 tis./rok; aplikovaný výzkum – Dokumentace, digitalizace a prezentace ohroženého kulturního dědictví v příhraniční oblasti severozápadních Čech (<https://www.rvvi.cz/cep?s=jednoduche-vyhledavani&ss=detail&n=0&h=DF12P01OVV009>)

Univerzita Jana Evangelisty Purkyně v Ústí nad Labem, Filozofická fakulta; projekt DG16P02B021 (2016 až 2020), cca 3 010 až 3 429 tis./rok; aplikovaný výzkum – Dokumentace historických staveb sloužících pro zpracování chmele (<https://www.rvvi.cz/cep?s=jednoduche-vyhledavani&ss=detail&n=0&h=DG16P02B021>)

Univerzita Karlova, Filozofická fakulta; projekt DG18P02OVV030 (2018–2022), cca 1 209 až 1 297 tis./rok; aplikovaný výzkum – Řeč materiálu – tradiční řemeslné technologie na záchranu kulturního dědictví a současný životní styl (<https://www.rvvi.cz/cep?s=jednoduche-vyhledavani&ss=detail&n=0&h=DG18P02OVV030>)

Univerzita Karlova, Pedagogická fakulta; projekt DF12P01OVV014 (2012–2015), cca 297 až 341 tis./rok; aplikovaný výzkum – Vzdělávací role Národního památkového ústavu: Edukace jako klíčový nástroj zkvalitnění péče o kulturní dědictví České republiky (<https://www.rvvi.cz/cep?s=jednoduche-vyhledavani&ss=detail&n=0&h=DF12P01OVV014>)

Univerzita Karlova, Pedagogická fakulta; projekt DG18P02OVV049 (2018–2022), cca 695 až 770 tis./rok; aplikovaný výzkum – Prezentace a interpretace historického prostředí jako nedílná součást kulturní výchovy a vzdělávání v čase nových médií a tzv. tekuté modernity (<https://www.rvvi.cz/cep?s=jednoduche-vyhledavani&ss=detail&n=0&h=DG18P02OVV049>)

Univerzita Palackého v Olomouci, Cyrilometodějská teologická fakulta; projekt DG18P02OVV035 (2018 až 2022), cca 1 270 až 2 089 tis./rok, aplikovaný výzkum – Historické liturgické textilie v českých zemích: metodologie, inventarizace, péče a prezentace (<https://www.rvvi.cz/cep?s=jednoduche-vyhledavani&ss=detail&n=0&h=DG18P02OVV035>)

Univerzita Palackého v Olomouci, Filozofická fakulta; projekt DG16P02B003 (2016–2020), cca 813 až 1 124 tis./rok; aplikovaný výzkum – Gotické a raně renesanční umění ve východních Čechách. Výzkum, interpretace, prezentace (<https://www.rvvi.cz/cep?s=jednoduche-vyhledavani&ss=detail&n=0&h=DG16P02B003>)

Univerzita Palackého v Olomouci, Filozofická fakulta; projekt DG18P02OVV005 (2018–2022), cca 1 689 až 2 729 tis./rok; aplikovaný výzkum – Renesanční a manýristické štukatéřství v Čechách a na Moravě (<https://www.rvvi.cz/cep?s=jednoduche-vyhledavani&ss=detail&n=0&h=DG18P02OVV005>)

Univerzita Palackého v Olomouci, Přírodovědecká fakulta; projekt DG18P02OVV019 (2019–2022), cca 679 až 947 tis./rok; aplikovaný výzkum – Historické vodohospodářské objekty, jejich hodnota, funkce a význam pro současnou dobu (<https://www.rvvi.cz/cep?s=jednoduche-vyhledavani&ss=detail&n=0&h=DG18P02OVV019>)

Univerzita Pardubice, Fakulta restaurování; projekt DG18P02OVV005 (2018–2022), cca 3 612 až 4 624 tis./rok; aplikovaný výzkum – Renesanční a manýristické štukatéřství v Čechách a na Moravě (<https://www.rvvi.cz/cep?s=jednoduche-vyhledavani&ss=detail&n=0&h=DG18P02OVV005>)

Ústav archeologické památkové péče Brno, v. v. i.; projekt DG18P02OVV058 (2018–2022), cca 1 375 až 2 437 tis./rok; aplikovaný výzkum – Archeologie z nebe. Analýza a prezentace fondů dálkového průzkumu na Moravě a ve Slezsku (<https://www.rvvi.cz/cep?s=jednoduche-vyhledavani&ss=detail&n=0&h=DG18P02OVV058>)

Ústav archeologické památkové péče severozápadních Čech, v. v. i.; projekt DG18P02OVV042 (2018–2022), cca 1 295 až 1 487 tis./rok; aplikovaný výzkum – Proměna středověkého venkovského kostela jako symbolu duchovní tradice a lokální identity (<https://www.rvvi.cz/cep?s=jednoduche-vyhledavani&ss=detail&n=0&h=DG18P02OVV042>)

Ústav dějin umění AV ČR, v. v. i.; projekt DG16P02B003 (2016–2020), cca 749 až 2 179 tis./rok; aplikovaný výzkum – Gotické a raně renesanční umění ve východních Čechách. Výzkum, interpretace, prezentace (<https://www.rvvi.cz/cep?s=jednoduche-vyhledavani&ss=detail&n=0&h=DG16P02B003>)

Ústav teoretické a aplikované mechaniky AV ČR, v. v. i.; projekt DG16P02M043 (2016–2020), cca 643 až 767 tis./rok; aplikovaný výzkum – Telč a jezuité, řád a jeho mecenáši (<https://www.rvvi.cz/cep?s=jednoduche-vyhledavani&ss=detail&n=0&h=DG16P02M043>)

Ústav teoretické a aplikované mechaniky AV ČR, v. v. i.; projekt DG16P02R007 (2016–2020), cca 899 až 1 024 tis./rok; aplikovaný výzkum – Analýza a prezentace hodnot moderní architektury 60. a 70. let 20. století jako součásti národní a kulturní identity (<https://www.rvvi.cz/cep?s=jednoduche-vyhledavani&ss=detail&n=0&h=DG16P02R007>)

Vysoké učení technické v Brně, Fakulta architektury; projekt DF13P01OVV019 (2013–2016), cca 503 až 592 tis./rok; aplikovaný výzkum – Identifikace a interpretace vzniku, podoby a proměny barokní kulturní krajiny jihomoravského pohraničí (<https://www.rvvi.cz/cep?s=jednoduche-vyhledavani&ss=detail&n=0&h=DF13P01OVV019>)

Vysoké učení technické v Brně, Fakulta stavební; projekt DG16P02R007 (2016–2020), cca 882 až 1 009 tis./rok; aplikovaný výzkum – Analýza a prezentace hodnot moderní architektury 60. a 70. let 20. století jako součásti národní a kulturní identity (<https://www.rvvi.cz/cep?s=jednoduche-vyhledavani&ss=detail&n=0&h=DG16P02R007>)

Výzkumný ústav Silva Taroucy pro krajinu a okrasné zahradnictví, v. v. i.; projekt DF12P01OVV001 (2012 až 2015), cca 1 992 až 1 999 tis./rok; aplikovaný výzkum – Ochrana a péče o historickou kulturní krajinu prostřednictvím institutu krajinných památkových zón (<https://www.rvvi.cz/cep?s=jednoduche-vyhledavani&ss=detail&n=0&h=DF12P01OVV001>)

Výzkumný ústav Silva Taroucy pro krajinu a okrasné zahradnictví, v. v. i.; projekt DG16P02M034 (2016 až 2020), cca 1 993 až 2 259 tis./rok; aplikovaný výzkum – Identifikace a prezentace památkového potenciálu historické kulturní krajiny České republiky (<https://www.rvvi.cz/cep?s=jednoduche-vyhledavani&ss=detail&n=0&h=DG16P02M034>)

Výzkumný ústav Silva Taroucy pro krajinu a okrasné zahradnictví, v. v. i.; projekt DG18P02OVV019 (2019 až 2022), cca 723 až 927 tis./rok; aplikovaný výzkum – Historické vodohospodářské objekty, jejich hodnota, funkce a význam pro současnou dobu (<https://www.rvvi.cz/cep?s=jednoduche-vyhledavani&ss=detail&n=0&h=DG18P02OVV019>)

Výzkumný ústav vodohospodářský T. G. Masaryka, v. v. i.; projekt DF12P01OVV035 (2012–2015), cca 1 932 až 3 390 tis./rok; aplikovaný výzkum – Identifikace významných území s kulturně historickými hodnotami ohrožených přírodními a antropogenními vlivy (<https://www.rvvi.cz/cep?s=jednoduche-vyhledavani&ss=detail&n=0&h=DF12P01OVV035>)

Výzkumný ústav vodohospodářský T. G. Masaryka, v. v. i.; projekt DG18P02OVV019 (2019–2022), cca 1 194 až 1 932 tis./rok; aplikovaný výzkum – Historické vodohospodářské objekty, jejich hodnota, funkce a význam pro současnou dobu (<https://www.rvvi.cz/cep?s=jednoduche-vyhledavani&ss=detail&n=0&h=DG18P02OVV019>)

## II.7 Uživatelské výsledky aplikovaného výzkumu

NPÚ je uživatelem všech výsledků aplikovaného výzkumu, jejichž je tvůrcem, nebo se na jejich přípravě podílí. Zároveň jsou tyto výsledky určeny široké odborné veřejnosti a všem zájemcům o péči a ochranu památek. Výsledky jsou zpřístupněny na webových stránkách NPÚ, v elektronických databázích NPÚ a vkládáním do databáze NUŠL.

### II.7.1 Uživatelské výsledky aplikovaného výzkumu NPÚ

UŽIVATELÉ VÝSLEDKŮ	DRUH VÝSLEDKU	AUTOŘI A NÁZEV VÝSLEDKU	PŘÍSTUPNOST VÝSLEDKU	PROJEKT	DOBA VYUŽITÍ
zpracovatelé archeologických a stavebněhistorických průzkumů, představitelé státní správy a samosprávy v oblasti památkové péče (na úrovni odborné i výkonné), archeologové, architekti, projektanti, restaurátoři, investoři a vlastníci památek, pedagogové a studenti v relevantních oborech vysokého školství, týkajících se nemovitého kulturního dědictví	N <sub>map</sub>	Pavel Šlézar, Jan Grégr, Karel Falnýnek, Archeologický atlas SH Bouzov. Specializovaná mapa s odborným obsahem, č. j. MK 66178/2017 OVV	<a href="http://iispp.npu.cz/mis_public/documentDetail.htm?id=352155">http://iispp.npu.cz/mis_public/documentDetail.htm?id=352155</a>	IP DKRVO	2017–2022
zpracovatelé archeologických a stavebněhistorických průzkumů, představitelé státní správy a samosprávy v oblasti památkové péče (na úrovni odborné i výkonné), archeologové, architekti, projektanti, restaurátoři, investoři a vlastníci památek, pedagogové a studenti v relevantních oborech vysokého školství, týkajících se nemovitého kulturního dědictví	N <sub>map</sub>	Marek Ehrlich, Jiří Havlice, Jan Machula, Ladislav Švadlena, Průzkum archeologického potenciálu a dokumentace archeologických lokalit v Poněšické oboře u Hluboké nad Vltavou (okr. České Budějovice). Specializovaná mapa s odborným obsahem, č. j. MK 66178/2017 OVV	<a href="http://iispp.npu.cz/mis_public/documentDetail.htm?id=719772">http://iispp.npu.cz/mis_public/documentDetail.htm?id=719772</a>	IP DKRVO	2017–2022
zpracovatelé archeologických a stavebněhistorických průzkumů, představitelé státní správy a samosprávy v oblasti památkové péče (na úrovni odborné i výkonné), archeologové, architekti, projektanti, restaurátoři, investoři a vlastníci památek, pedagogové a studenti v relevantních oborech vysokého školství, týkajících se nemovitého kulturního dědictví	N <sub>map</sub>	Renata Tišerová, Archeologický potenciál lokalit Libereckého kraje s využitím dálkového průzkumu země. Specializovaná mapa s odborným obsahem, č. j. MK 66178/2017 OVV	<a href="http://iispp.npu.cz/mis_public/documentDetail.htm?id=720001">http://iispp.npu.cz/mis_public/documentDetail.htm?id=720001</a>	IP DKRVO	2017–2022
zpracovatelé archeologických a stavebněhistorických průzkumů, představitelé státní správy a samosprávy v oblasti památkové péče (na úrovni odborné i výkonné), archeologové, architekti, projektanti, restaurátoři, investoři a vlastníci památek, pedagogové a studenti v relevantních oborech vysokého školství, týkajících se nemovitého kulturního dědictví	N <sub>map</sub>	Filip Prekop, Archeologická mapa montánní krajiny severní části CHKO Slavkovský les. Specializovaná mapa s odborným obsahem, č. j. MK 66178/2017 OVV	<a href="http://www.arcgis.com/home/webmap/viewer.html?webmap=0d6c0be4a163454890477b9c8c3be813">http://www.arcgis.com/home/webmap/viewer.html?webmap=0d6c0be4a163454890477b9c8c3be813</a>	IP DKRVO	2017–2022
zpracovatelé archeologických a stavebněhistorických průzkumů, představitelé státní správy a samosprávy v oblasti památkové péče (na úrovni odborné i výkonné), archeologové, architekti, projektanti, restaurátoři, investoři a vlastníci památek, pedagogové a studenti v relevantních oborech vysokého školství, týkajících se nemovitého kulturního dědictví	N <sub>map</sub>	Hana Dehnerová, Jan Grégr, Archeologický atlas MPZ Šternberk a SH Šternberk. Specializovaná mapa s odborným obsahem, č. j. MK 66178/2017 OVV	<a href="http://iispp.npu.cz/mis_public/documentDetail.htm?id=701958">http://iispp.npu.cz/mis_public/documentDetail.htm?id=701958</a>	IP DKRVO	2017–2022

zpracovatelé archeologických a stavebněhistorických průzkumů, představitelé státní správy a samosprávy v oblasti památkové péče (na úrovni odborné i výkonné), archeologové, architekti, projektanti, restaurátoři, investoři a vlastníci památek, pedagogové a studenti v relevantních oborech vysokého školství, týkajících se nemovitého kulturního dědictví	N <sub>map</sub>	Žaneta Sedláková, Petr Sokol, Archeologický atlas NKP zříceniny hradu Přímada. Specializovaná mapa s odborným obsahem, č. j. MK 66178/2017 OV	IP DKRVO	2017–2022
zpracovatelé archeologických a stavebněhistorických průzkumů, představitelé státní správy a samosprávy v oblasti památkové péče (na úrovni odborné i výkonné), archeologové, architekti, projektanti, restaurátoři, investoři a vlastníci památek, pedagogové a studenti v relevantních oborech vysokého školství, týkajících se nemovitého kulturního dědictví	N <sub>map</sub>	Hana Dehnerová, Jiří Doupal, Jan Grégr, Archeologický atlas SZ Velké Losiny. Specializovaná mapa s odborným obsahem, č. j. MK 66178/2017 OV	IP DKRVO	2017–2022
zpracovatelé archeologických a stavebněhistorických průzkumů, představitelé státní správy a samosprávy v oblasti památkové péče (na úrovni odborné i výkonné), archeologové, architekti, projektanti, restaurátoři, investoři a vlastníci památek, pedagogové a studenti v relevantních oborech vysokého školství, týkajících se nemovitého kulturního dědictví	N <sub>map</sub>	Petr Sokol, Žaneta Sedláková, Archeologický atlas zříceniny hradu Gutštejn. Specializovaná mapa s odborným obsahem, č. j. MK 66178/2017 OV	IP DKRVO	2017–2022
zpracovatelé archeologických a stavebněhistorických průzkumů, představitelé státní správy a samosprávy v oblasti památkové péče (na úrovni odborné i výkonné), archeologové, architekti, projektanti, restaurátoři, investoři a vlastníci památek, pedagogové a studenti v relevantních oborech vysokého školství, týkajících se nemovitého kulturního dědictví	N <sub>map</sub>	Jan Kypsta, Filip Laval, Jiří Marounek, Zdeněk Neustupný, Hradiště Dojetřice a další hradiště v povodí Sázkvy. Specializovaná mapa s odborným obsahem, č. j. MK 66178/2017 OV	IP DKRVO	2017–2022
zpracovatelé archeologických a stavebněhistorických průzkumů, představitelé státní správy a samosprávy v oblasti památkové péče (na úrovni odborné i výkonné), archeologové, architekti, projektanti, restaurátoři, investoři a vlastníci památek, pedagogové a studenti v relevantních oborech vysokého školství, týkajících se nemovitého kulturního dědictví	N <sub>map</sub>	Jan Kypsta, Filip Laval, Jiří Marounek, Zdeněk Neustupný, Relikty obléhacích prací v okolí hradu Zbořeneho Kostelce a další dochované středověké tábory obléhatelů na území České republiky. Specializovaná mapa s odborným obsahem, č. j. MK 66178/2017 OV	IP DKRVO	2017–2022
pracovníci NPÚ, pracovníci institucí zabývajících se péčí o památky (výkonné i odborné složky), restaurátoři, řemeslníci, technologové, stavební firmy, architekti, projektanti a vlastníci historických staveb	N <sub>map</sub>	Dagmar Michoainová, Příprava vápených malt na bázi vzdrušného vápna. Památkový postup. Osvědčení č. 21, č. j. MK 5726/2016 OV, sp. zn. MK-S 11119/2016 OV	IP DKRVO	2016–2021
zpracovatelé archeologických a stavebněhistorických průzkumů, představitelé státní správy a samosprávy v oblasti památkové péče (na úrovni odborné i výkonné), archeologové, architekti, projektanti, restaurátoři, investoři a vlastníci památek, pedagogové a studenti v relevantních oborech vysokého školství, týkajících se nemovitého kulturního dědictví	N <sub>map</sub>	Kolektiv autorů. Průzkumy a prezentace architektury 19. a 20. století – část 1 (Průzkum architektury 60. až 80. let. 20. století v Praze). Specializovaná mapa s odborným obsahem, č. j. MK 66178/2017 OV	IP DKRVO	2017–2022

<p>zpracovatelé archeologických a stavebněhistorických průzkumů, představitelé státní správy a samosprávy v oblasti památkové péče (na úrovni odborné i výkonné), archeologové, architekti, projektanti, restaurátoři, investoři a vlastníci památek, pedagogové a studenti v relevantních oborech vysokého školství, týkajících se nemovitého kulturního dědictví</p>	<p>Kolektiv autorů. Průzkumy a prezentace architektury 19. a 20. století – část 2 (Průzkum architektury 60. až 80. let 20. století v Praze). Specializovaná mapa s odborným obsahem, č. j. MK 66178/2017 OVV</p>	<p><math>N_{map}</math></p> <p>IP DKRVO</p> <p>2017–2022</p> <p><a href="http://mapy.npu.cz/flexviewers/archi19_20/">http://mapy.npu.cz/flexviewers/archi19_20/</a></p>
<p>zpracovatelé archeologických a stavebněhistorických průzkumů, představitelé státní správy a samosprávy v oblasti památkové péče (na úrovni odborné i výkonné), archeologové, architekti, projektanti, restaurátoři, investoři a vlastníci památek, pedagogové a studenti v relevantních oborech vysokého školství, týkajících se nemovitého kulturního dědictví</p>	<p>Ondřej Malina, Alžběta Kratochvílová, Tomáš Karel, Hřebečná – hornická kulturní krajina. Specializovaná mapa s odborným obsahem, č. j. MK 66178/2017 OVV</p>	<p><math>N_{map}</math></p> <p>IP DKRVO</p> <p>2017–2022</p> <p><a href="http://www.arcgis.com/home/item.html?id=11ba52b7b-1c2419494bab2b2aa02c0ae">http://www.arcgis.com/home/item.html?id=11ba52b7b-1c2419494bab2b2aa02c0ae</a></p>
<p>zpracovatelé archeologických a stavebněhistorických průzkumů, představitelé státní správy a samosprávy v oblasti památkové péče (na úrovni odborné i výkonné), archeologové, architekti, projektanti, restaurátoři, investoři a vlastníci památek, pedagogové a studenti v relevantních oborech vysokého školství, týkajících se nemovitého kulturního dědictví</p>	<p>Tomáš Karel, Alžběta Kratochvílová, Alena Krušová, Ondřej Malina, Lubomír Zeman, Jáchymov, Abertamy – Horní Blatná – Boží Dar – hornická kulturní krajina. Specializovaná mapa s odborným obsahem, č. j. MK 66178/2017 OVV</p>	<p><math>N_{map}</math></p> <p>IP DKRVO</p> <p>2017–2022</p> <p><a href="http://iispp.npu.cz/mis_public/documentDetail.htm?id=339143">http://iispp.npu.cz/mis_public/documentDetail.htm?id=339143</a></p>
<p>historici, historici umění, kurátoři muzejních a galerijních sbírek, památkáři, restaurátoři, soudní znalci, pedagogové a studenti relevantních oborů vysokého školství, kulturní veřejnost, odborné redakce časopisů, průvodci a lektori na historických objektech</p>	<p>Veronika Pilná, Lenka Vaňková, Metodika datování a interpretace portrétů 16.–18. století pomocí historické módy. Certifikovaná metodika. Osvědčení č. 146, č. j. MK 80877/2016 OVV, sp. zn. MK-S 11492/2016 OVV</p>	<p><math>N_{met}</math></p> <p>IP DKRVO</p> <p>2016–2021</p> <p><a href="http://iispp.npu.cz/mis_public/documentDetail.htm?id=778744">http://iispp.npu.cz/mis_public/documentDetail.htm?id=778744</a></p>
<p>pracovníci památkové péče, zejména ti, kteří se s tímto typem materiálu běžně setkávají (provádějí základní evidenci mobiliárních fondů na státních hradech a zamcích), dále pracovníci muzeí, soukromí vlastníci, kasteleři a správci sbírek zpřístupněných památek; využití při tvorbě interiérových instalací</p>	<p>Ladislav Bezděk, Jitka Dřevíková, Zdeněk Chudárek, Zdenka Klimtová, Josef Šulc, Metodika průzkumu, dokumentace a péče o orientální koberce. Certifikovaná metodika. Osvědčení č. 12, č. j. MK 61895/2014 OVV, sp. zn. MK-S 13873/2014 OVV</p>	<p><math>N_{met}</math></p> <p>IP DKRVO</p> <p>2014–2019</p> <p><a href="http://iispp.npu.cz/mis_public/documentDetail.htm?id=390071">http://iispp.npu.cz/mis_public/documentDetail.htm?id=390071</a></p>
<p>zaměstnanci územních odborných pracovišť a územních památkových správ NPÚ, pamětové instituce ČR (zejména archivy, muzea, galerie a další instituce), specializované společnosti (např. Česká genealogická a heraldická společnost v Praze) v oblasti výzkumu šlechtické genealogie a heraldiky a souvisejících oblastí, široká badatelská veřejnost v oblasti výzkumu genealogických a heraldických artefaktů</p>	<p>Tomáš Štumbaer, Využití softwarového nástroje Podrobnosti a vazby implementovaného do systému centrální evidence CastIS pro potřeby výzkumu a pokročilé evidence předmětů genealogické povahy a dalších vhodných movitých památek mobiliárních fondů ve správě NPÚ. Památkový postup. Osvědčení č. 20, č. j. MK 55447/2016 OVV, sp. zn. MK-S 10753/2016 OVV</p>	<p><math>N_{map}</math></p> <p>IP DKRVO</p> <p>2016–2021</p> <p><a href="http://iispp.npu.cz/mis_public/documentDetail.htm?id=800877">http://iispp.npu.cz/mis_public/documentDetail.htm?id=800877</a></p>
<p>pracovníci památkové péče NPÚ, restaurátoři, projektanti, pracovníci muzeí, badatelé a zájemci o kampanologickou problematiku</p>	<p>Petr Vácha, Určování hmotnosti zvonů a jejich zvukového obrazu. Památkový postup. Osvědčení č. 22, č. j. MK 66008/2016 OVV, sp. zn. MK-S 12920/2016 OVV</p>	<p><math>N_{map}</math></p> <p>IP DKRVO</p> <p>2016–2021</p> <p><a href="http://iispp.npu.cz/mis_public/documentDetail.htm?id=760449">http://iispp.npu.cz/mis_public/documentDetail.htm?id=760449</a></p>



<p>odborní pracovníci památkové péče v každodenní praxi, výkonné složky krajských odborů památkové péče, archeologické instituce, projektanti, pracovníci muzeí (zejm. oddělení architektury Národního technického muzea), vlastníci, správci památek i ohrožených staveb nezapsaných mezi kulturní památky; další zainteresované osoby a instituce, které se zapojují do průzkumu a dokumentace daného okruhu (např. v rámci dlouhodobých, systematických projektů průzkumu a dokumentace historických staveb); velmi žádoucí je využití na vysokých školách zaměřujících se na výzkum historických staveb</p>	<p>N<sub>met</sub></p>	<p>František R. Václavík, Průzkum, dokumentace a inventarizace architektonických prvků. Edice odborné a metodické publikace, sv. 47. Certifikovaná metodika. Osvědčení č. 14, č. j. MK 61897/2014 OVV, sp. zn. MK-S 13873/2014 OVV</p>	<p><a href="http://iispp.npu.cz/mis_public/documentDetail.htm?id=389035">http://iispp.npu.cz/mis_public/documentDetail.htm?id=389035</a></p>	<p>IP DKRVO</p>	<p>2014–2019</p>
<p>pracovníci památkové péče, muzea, studenti vysokých škol a další pracovníci přicházející do styku jak s objekty v historickém autentickém stavu, tak pracující na jejich obnově, tj. i projektanti</p>	<p>N<sub>met</sub></p>	<p>Schubert, Alfréd. Průzkum, dokumentace a inventarizace výplní okenních a dveřních otvorů. Edice odborné a metodické publikace, sv. 48. Certifikovaná metodika. Osvědčení č. 16, č. j. MK 61899/2014 OVV, sp. zn. MK-S 13873/2014 OVV</p>	<p><a href="http://iispp.npu.cz/mis_public/documentDetail.htm?id=389038">http://iispp.npu.cz/mis_public/documentDetail.htm?id=389038</a></p>	<p>IP DKRVO</p>	<p>2014–2019</p>
<p>odborníci v památkové péči, architekti, projektanti a stavební historici, geodeti a geoinformatici z důvodu zásadních změn technologie dokumentace za posledních 10–15 let; klíčové je využití měřické dokumentace v případě zániku historické stavby, zvláště pokud není k dispozici žádný jiný druh dokumentace</p>	<p>N<sub>met</sub></p>	<p>Jan Veselý, Měřická dokumentace historických staveb pro průzkum v památkové péči. Edice odborné a metodické publikace, sv. 49. Certifikovaná metodika. Osvědčení č. 17, č. j. MK 61900/2014 OVV, sp. zn. MK-S 13873/2014 OVV</p>	<p><a href="http://iispp.npu.cz/mis_public/documentDetail.htm?id=389341">http://iispp.npu.cz/mis_public/documentDetail.htm?id=389341</a></p>	<p>IP DKRVO</p>	<p>2014–2019</p>
<p>odborní pracovníci památkové péče, muzea; využití najde při výchově vysokoškolských studentů, při regionálním bádání v oblasti ochrany památek, architektury, lidového umění, v kartografii a dalších oborech – zejména při stavebněhistorickém průzkumu a pasportizaci městských domů</p>	<p>N<sub>met</sub></p>	<p>Jan Pešta, Plošný průzkum lidové architektury a venkovských sídel. Edice odborné a metodické publikace, sv. 50. Certifikovaná metodika. Osvědčení č. 15, č. j. MK 61898/2014 OVV, sp. zn. MK-S 13873/2014</p>	<p><a href="http://iispp.npu.cz/mis_public/documentDetail.htm?id=388920">http://iispp.npu.cz/mis_public/documentDetail.htm?id=388920</a></p>	<p>IP DKRVO</p>	<p>2014–2019</p>
<p>obory památkové péče, územní plánování, tvorba podkladů pro územně analytické podklady, Ministerstvo kultury, Národní památkový ústav, obecní úřady, úřady územního plánování (Ministerstvo pro místní rozvoj), zpracovatelé územně plánovací dokumentace, relevantní obory vysokého a středního školství, širší zainteresovaná veřejnost</p>	<p>N<sub>met</sub></p>	<p>Karel Kuča, Věra Kučová, Metodika identifikace a klasifikace území s urbanistickými hodnotami. Certifikovaná metodika. Osvědčení č. 65</p>	<p><a href="http://iispp.npu.cz/mis_public/documentDetail.htm?id=464595">http://iispp.npu.cz/mis_public/documentDetail.htm?id=464595</a></p>	<p>NAKI DF12P01OVV044</p>	<p>2015–2020</p>
<p>obory památkové péče, územní plánování, tvorba podkladů pro územně analytické podklady, Ministerstvo kultury, Národní památkový ústav, obecní úřady, úřady územního plánování (Ministerstvo pro místní rozvoj), zpracovatelé územně plánovací dokumentace, relevantní obory vysokého a středního školství, širší zainteresovaná veřejnost</p>	<p>N<sub>met</sub></p>	<p>Karel Kuča, Věra Kučová, Metodika klasifikace staveb podle památkové hodnoty. Certifikovaná metodika. Osvědčení č. 64, č. j. 73873/2015 OVV, sp. zn. MK-S 143/2012 OVV</p>	<p><a href="https://www.npu.cz/publikace/metodika-klasifikace-staveb-pod-le-pamatkovke-hodnoty.pdf">https://www.npu.cz/publikace/metodika-klasifikace-staveb-pod-le-pamatkovke-hodnoty.pdf</a></p>	<p>NAKI DF12P01OVV044</p>	<p>2015–2020</p>
<p>Národní památkový ústav – územní památkové správy a územní odborná pracoviště, pracovníci výkonných orgánů památkové péče i ochrany přírody a životního prostředí, vlastníci a správci historických zahrad a parků, projektanti v oboru zahradní a krajinné architektury, v územním plánování jako podklad pro zpracování do územně analytických podkladů, eventuálně pro územní studie</p>	<p>N<sub>met</sub></p>	<p>Lenka Křesadlová, Marie Paviátová, Jiří Olšan, Marek Erlich, Metodika prostorové analýzy památek zahradního umění. Certifikovaná metodika. Osvědčení č. 123, č. j. MK 23409/2016 OVV, sp. zn. MK-S 143/2012 OVV</p>	<p><a href="http://iispp.npu.cz/mis_public/documentDetail.htm?id=475331">http://iispp.npu.cz/mis_public/documentDetail.htm?id=475331</a></p>	<p>NAKI DF12P01OVV044</p>	<p>2016–2021</p>

pracovníci Národního památkového ústavu: specialisté na urbanismus a územní plánování, kulturní krajinu, lidovou architekturu, technické památky, památky zahradního umění, památkáři – archeologové, specialisté na evidenci, dokumentaci a IS	N <sub>pam</sub>	Alena Krusová, Vyjadřování se k územně plánovací dokumentaci z hlediska ochrany kulturněhistorických hodnot památkového ústavu. Památkový postup. Osvědčení č. 6, č. j. MK 63186/2015 OV, sp. zn. MK-S 143/2012 OV	http://iispp.npu.cz/mis_public/documentDetail.htm?id=464722	NAKI DF12P010VV044	2015–2020
pracovníci Národního památkového ústavu: územní odborná pracoviště a generální ředitelství – příprava podkladů NPÚ pro poskytnutí aktuálních údajů pro Územní analytické podklady obcí (ÚAPO) a pro Územní analytické podklady krajů (ÚAPK), specialisté na urbanismus a územní plánování, kulturní krajinu, lidovou architekturu, technické památky, památkáři – garantí území, archeologové, specialisté na evidenci, dokumentaci a IS	N <sub>pam</sub>	Alena Krusová, Příprava podkladů pro poskytování aktuálních údajů Národního památkového ústavu pro pořizování územně analytických podkladů. Památkový postup. Osvědčení č. 7, č. j. MK 63186/2015 OV, sp. zn. MK-S 143/2012 OV	http://iispp.npu.cz/mis_public/documentDetail.htm?id=463020	NAKI DF12P010VV044	2015–2020
správci památek (Národní památkový ústav), územní památková správa v Kroměříži, pracovníci odborných a výkoných orgánů památkové péče, projektanti v oboru zahradní a krajinné architektury, pracovníci ve školství v relevantních oborech, odborná veřejnost	N <sub>map</sub>	Marek Ehrlich, Lenka Křesadlová, Podzámecká zahrada v Kroměříži – prostorová analýza památky zahradního umění. Specializovaná mapa s odborným obsahem, č. j. MK 77472/2015 OV	http://iispp.npu.cz/mis_public/documentDetail.htm?id=437724	NAKI DF12P010VV044	2015–2020
správci památek (Národní památkový ústav), územní památková správa v Kroměříži, pracovníci odborných a výkoných orgánů památkové péče, projektanti v oboru zahradní a krajinné architektury, pracovníci ve školství v relevantních oborech, odborná veřejnost	N <sub>map</sub>	Marek Ehrlich, Lenka Křesadlová, Květná zahrada v Kroměříži – prostorová analýza památky zahradního umění. Specializovaná mapa s odborným obsahem, č. j. MK 77472/2015 OV	http://iispp.npu.cz/mis_public/documentDetail.htm?id=434279	NAKI DF12P010VV044	2015–2020
správci památek (Národní památkový ústav), územní památková správa v Kroměříži, pracovníci odborných a výkoných orgánů památkové péče, projektanti v oboru zahradní a krajinné architektury, pracovníci ve školství v relevantních oborech, odborná veřejnost	N <sub>map</sub>	Marek Ehrlich, Lenka Křesadlová, Zámecká zahrada v českém Krumlově – prostorová analýza památky zahradního umění. Specializovaná mapa s odborným obsahem, č. j. MK 77472/2015 OV	http://iispp.npu.cz/mis_public/documentDetail.htm?id=470656	NAKI DF12P010VV044	2015–2020
Národní památkový ústav: územní památkové správy a územní odborná pracoviště; pracovníci výkoných orgánů památkové péče, vlastníci a správci historických zahrad a parků, krajinářští a urbanističtí architekti, projektanti, historikové umění, pedagogové, studenti relevantních oborů vysokého školství, odborná i laická veřejnost (se zájmem pečovat o památky zahradního umění, např. zájmová sdružení)	N <sub>net</sub>	Jiří Olšan a kol., Metodika identifikace hodnot památek zahradního umění. Certifikovaná metodika. Osvědčení č. 122, č. j. MK 234/09/2016 OV, sp. zn. MK-S 143/2012 OV	http://iispp.npu.cz/mis_public/documentDetail.htm?id=475247	NAKI DF12P010VV044	2016–2021
správci památek (Národní památkový ústav), územní památková správa v Kroměříži, pracovníci odborných a výkoných orgánů památkové péče, projektanti v oboru zahradní a krajinné architektury, pracovníci ve školství v relevantních oborech, odborná veřejnost	N <sub>map</sub>	Aleš Palacký, Helga Bencúrová Kozelská, Urbanistické soubory, areály a stavby socialistického realismu, významné kulturně historickou hodnotou. Specializovaná mapa s odborným obsahem, č. j. MK 77472/2015 OV	http://mapy.npu.cz/flexviewers/sorela/	NAKI DF12P010VV044	2015–2020

Národní památkový ústav (zpracovatel územně analytických podkladů), Ministerstvo kultury, Ministerstvo pro místní rozvoj, krajské úřady, obecní úřady s rozšířenou působností, úřady územního plánování, zpracovatelé územně plánovací dokumentace, architekti, urbanisté, relevantní obory vysokého školství, zejména sdružení při prosazování zájmů ochrany území, širší odborná veřejnost	N <sub>map</sub>	Karel Kuča, Památkové vyhodnocení lokality Ostrava – Jubilejní kolonie. Specializovaná mapa s odborným obsahem, č. j. MK 20887/2016 OVV	<a href="http://iispp.npu.cz/mis_public/documentDetail.htm?id=437699">http://iispp.npu.cz/mis_public/documentDetail.htm?id=437699</a>	NAKI DF12P010VV044	2016–2021
Národní památkový ústav (zpracovatel územně analytických podkladů), Ministerstvo kultury, Ministerstvo pro místní rozvoj, krajské úřady, obecní úřady s rozšířenou působností, úřady územního plánování, zpracovatelé územně plánovací dokumentace, architekti, urbanisté, relevantní obory vysokého školství, zejména sdružení při prosazování zájmů ochrany území, širší odborná veřejnost	N <sub>map</sub>	Karel Kuča, Potenciál lázeňských parků a terapeutické lázeňské krajiny České republiky k památkové ochraně. Specializovaná mapa s odborným obsahem, č. j. MK 20898/2016 OVV	<a href="http://iispp.npu.cz/mis_public/documentDetail.htm?id=437337">http://iispp.npu.cz/mis_public/documentDetail.htm?id=437337</a>	NAKI DF12P010VV044	2016–2021
Národní památkový ústav (zpracovatel územně analytických podkladů), Ministerstvo kultury, Ministerstvo pro místní rozvoj, krajské úřady, obecní úřady s rozšířenou působností, úřady územního plánování, zpracovatelé územně plánovací dokumentace, architekti, urbanisté, relevantní obory vysokého školství, zejména sdružení při prosazování zájmů ochrany území, širší odborná veřejnost	N <sub>map</sub>	Karel Kuča, Potenciál historických vesnic ČR k památkové ochraně. Specializovaná mapa s odborným obsahem, č. j. MK 20898/2016 OVV	<a href="http://iispp.npu.cz/mis_public/documentDetail.htm?id=437334">http://iispp.npu.cz/mis_public/documentDetail.htm?id=437334</a>	NAKI DF12P010VV044	2016–2021
Národní památkový ústav (zpracovatel územně analytických podkladů), Ministerstvo kultury, Ministerstvo pro místní rozvoj, krajské úřady, obecní úřady s rozšířenou působností, úřady územního plánování, zpracovatelé územně plánovací dokumentace, architekti, urbanisté, relevantní obory vysokého školství, zejména sdružení při prosazování zájmů ochrany území, širší odborná veřejnost	N <sub>map</sub>	Karel Kuča, Potenciál historických měst ČR k památkové ochraně. Specializovaná mapa s odborným obsahem, č. j. MK 20898/2016 OVV	<a href="http://iispp.npu.cz/mis_public/documentDetail.htm?id=437336">http://iispp.npu.cz/mis_public/documentDetail.htm?id=437336</a>	NAKI DF12P010VV044	2016–2021
Národní památkový ústav (zpracovatel územně analytických podkladů), Ministerstvo kultury, Ministerstvo pro místní rozvoj, krajské úřady, obecní úřady s rozšířenou působností, úřady územního plánování, zpracovatelé územně plánovací dokumentace, architekti, urbanisté, relevantní obory vysokého školství, zejména sdružení při prosazování zájmů ochrany území, širší odborná veřejnost	N <sub>map</sub>	Karel Kuča, Potenciál dochovaných pluzin k památkové ochraně. Specializovaná mapa s odborným obsahem, č. j. MK 20898/2016 OVV	<a href="http://iispp.npu.cz/mis_public/documentDetail.htm?id=437335">http://iispp.npu.cz/mis_public/documentDetail.htm?id=437335</a>	NAKI DF12P010VV044	2016–2021
Národní památkový ústav (zpracovatel územně analytických podkladů), Ministerstvo kultury, Ministerstvo pro místní rozvoj, krajské úřady, obecní úřady s rozšířenou působností, úřady územního plánování, zpracovatelé územně plánovací dokumentace, architekti, urbanisté, relevantní obory vysokého školství, zejména sdružení při prosazování zájmů ochrany území, širší odborná veřejnost	N <sub>map</sub>	Karel Kuča, Sídla zaniklá a závažně poškozená v letech 1948–89. Specializovaná mapa s odborným obsahem, č. j. MK 20898/2016 OVV	<a href="http://iispp.npu.cz/mis_public/documentDetail.htm?id=437338">http://iispp.npu.cz/mis_public/documentDetail.htm?id=437338</a>	NAKI DF12P010VV044	2016–2021
spřísnění orgány, odborní a vědecké pracovníci památkové péče, archeologové atp. – tedy oblast „poznávací“ i „praktické“ památkové péče; oblast cestovního ruchu a prezentace turistické atraktivity měst	N <sub>map</sub>	Vladislav Razím, Středověká městská opevnění na území České republiky. Specializovaná mapa s odborným obsahem, č. j. MK 77472/2015 OVV	<a href="http://mapy.npu.cz/flexviewers/mo">http://mapy.npu.cz/flexviewers/mo</a>	NAKI DF12P010VV044	2015–2020

<p>pracovníci Národního památkového ústavu: v edukačních centrech, správci, kasteláni a průvodci na památkových objektech, správci sbírek zpřístupněných památek; pedagogové všech stupňů škol a kurzů dalšího vzdělávání pedagogických pracovníků, pracovníci v cestovním ruchu i v neziskových organizacích se zaměřením na oblast kulturního dědictví, pracovníci poradenských center i neziskových organizací věnující se občánům se zdravotním postižením či ohroženým sociálním vyloučením, speciální pedagogové</p>	<p>Hana Havlůjová, Petr Hudec, Martina Indrová-Veselá a kol., Památky nás baví 1. Objevujeme kulturní dědictví s předškoláky a žáky 1. stupně základních škol. Metodika tvorby, realizace a hodnocení kvality edukačních programů v oblasti péče o kulturní dědictví pro primární vzdělávání. Certifikovaná metodika. Osvědčení č. 74, č. j. MK 2186/2016 OVV, sp. zn. MK-S 1604/2015 OVV</p>	<p>N<sub>met</sub></p>	<p><a href="http://iispp.npu.cz/mis_public/documentDetail.htm?id=471381">http://iispp.npu.cz/mis_public/documentDetail.htm?id=471381</a></p> <p>NAKI DF12P010VV014</p> <p>2016–2021</p>
<p>pracovníci Národního památkového ústavu: v edukačních centrech, správci, kasteláni a průvodci na památkových objektech, správci sbírek zpřístupněných památek; pedagogové všech stupňů škol a kurzů dalšího vzdělávání pedagogických pracovníků, pracovníci v cestovním ruchu i v neziskových organizacích se zaměřením na oblast kulturního dědictví, pracovníci poradenských center i neziskových organizací věnující se občánům se zdravotním postižením či ohroženým sociálním vyloučením, speciální pedagogové</p>	<p>Hana Havlůjová, Petr Hudec, Martina Indrová-Veselá a kol., Památky nás baví 2. Předáváme péči o kulturní dědictví žákům 2. stupně základních škol a středoškolským. Metodika tvorby, realizace a hodnocení kvality edukačních programů v oblasti péče o kulturní dědictví pro sekundární vzdělávání. Certifikovaná metodika. Osvědčení č. 75, č. j. MK 2186/2016 OVV, sp. zn. MK-S 16045/2015 OVV</p>	<p>N<sub>met</sub></p>	<p><a href="http://iispp.npu.cz/mis_public/documentDetail.htm?id=471384">http://iispp.npu.cz/mis_public/documentDetail.htm?id=471384</a></p> <p>NAKI DF12P010VV014</p> <p>2016–2021</p>
<p>pracovníci Národního památkového ústavu: v edukačních centrech, správci, kasteláni a průvodci na památkových objektech, správci sbírek zpřístupněných památek; pedagogové všech stupňů škol a kurzů dalšího vzdělávání pedagogických pracovníků, pracovníci v cestovním ruchu i v neziskových organizacích se zaměřením na oblast kulturního dědictví, pracovníci poradenských center i neziskových organizací věnující se občánům se zdravotním postižením či ohroženým sociálním vyloučením, speciální pedagogové</p>	<p>Hana Havlůjová, Kateřina Charvátová, Martina Indrová-Veselá a kol., Památky nás baví 3. Potenciál kulturního dědictví pro vysokoškolské a další vzdělávání pedagogů. Metodiky tvorby, realizace a hodnocení kvality edukačních programů v oblasti péče o kulturní dědictví pro terciární vzdělávání. Certifikovaná metodika. Osvědčení č. 76, č. j. MK 2186/2016 OVV, sp. zn. MK-S 16045/2015 OVV</p>	<p>N<sub>met</sub></p>	<p><a href="http://iispp.npu.cz/mis_public/documentDetail.htm?id=471391">http://iispp.npu.cz/mis_public/documentDetail.htm?id=471391</a></p> <p>NAKI DF12P010VV014</p> <p>2016–2021</p>
<p>pracovníci Národního památkového ústavu: v edukačních centrech, správci, kasteláni a průvodci na památkových objektech, správci sbírek zpřístupněných památek; pedagogové všech stupňů škol a kurzů dalšího vzdělávání pedagogických pracovníků, pracovníci v cestovním ruchu i v neziskových organizacích se zaměřením na oblast kulturního dědictví, pracovníci poradenských center i neziskových organizací věnující se občánům se zdravotním postižením či ohroženým sociálním vyloučením, speciální pedagogové</p>	<p>Hana Havlůjová, Kateřina Charvátová, Martina Indrová-Veselá a kol., Památky nás baví 4. Kulturní dědictví jako příležitost pro učení všech generací. Metodika tvorby, realizace a hodnocení kvality edukačních programů v oblasti péče o kulturní dědictví pro neformální a informální učení. Certifikovaná metodika. Osvědčení č. 77, č. j. MK 2186/2016 OVV, sp. zn. MK-S 16045/2015 OVV</p>	<p>N<sub>met</sub></p>	<p><a href="http://iispp.npu.cz/mis_public/documentDetail.htm?id=471393">http://iispp.npu.cz/mis_public/documentDetail.htm?id=471393</a></p> <p>NAKI DF12P010VV014</p> <p>2016–2021</p>

<p>pracovníci Národního památkového ústavu: v edukačních centrech, správci, kasteláni a průvodci na památkových objektech, správci sbírek zpřístupněných památek; pedagogové všech stupňů škol a kurzů dalšího vzdělávání pedagogických pracovníků, pracovníci v cestovním ruchu i v neziskových organizacích se zaměřením na oblast kulturního dědictví, pracovníci poradenských center i neziskových organizací věnující se občasným se zdravotním postižením či ohroženým sociálním vyloučením, speciální pedagogové</p>	<p>Hana Havlířová, Petr Hudec, Martina Indrová-Veselá a kol., Památky nás baví 5. Objevujeme kulturní dědictví bez bariér. Metodika tvorby, realizace a hodnocení kvality edukačních programů v oblasti péče o kulturní dědictví pro účastníky se speciálními vzdělávacími potřebami. Certifikovaná metodika. Osvědčení č. 78, č. j. MK 2186/2016 OVV, sp. zn. MK-S 16045/2015 OVV</p>	<p><math>N_{met}</math></p> <p><a href="http://iispp.npu.cz/mis_public/documentDetail.htm?id=471394">http://iispp.npu.cz/mis_public/documentDetail.htm?id=471394</a></p>	<p>NAKI DF12P01OVV014</p> <p>2016–2021</p>
<p>pracovníci Národního památkového ústavu, odborná veřejnost a laičtí zájemci o kulturní dědictví, pedagogové a žáci všech stupňů škol, pracovníci v cestovním ruchu</p>	<p>Dušan Klapko a kol., Interaktivní odborná mapa edukačních programů na památkových objektech v České republice. Specializovaná mapa s odborným obsahem, č. j. MK 77260/2015 OVV</p>	<p><math>N_{map}</math></p> <p><a href="https://www.nvvi.cz/riv?s=jednoduche-vyhledavani&amp;ss=detail&amp;n=0&amp;h=RIV%2F75032333%3A___%2F15%3A%230004174%2RIV-16-MK0-75032333">https://www.nvvi.cz/riv?s=jednoduche-vyhledavani&amp;ss=detail&amp;n=0&amp;h=RIV%2F75032333%3A___%2F15%3A%230004174%2RIV-16-MK0-75032333</a></p>	<p>NAKI DF12P01OVV014</p> <p>2015–2020</p>
<p>dokumentátoři a pracovníci odborných institucí, kteří se zabývají ochranou kulturního dědictví (Ministerstvo kultury, Národní památkový ústav a muzea a galerie výtvarných umění, které mohou mít součástí interiérů sakrálních staveb ve svých sbírkách), orgány státní památkové péče, státní úřady, urbanisté, projektanti a pracovníci zaměřující se na historická sídla a historickou architekturu a jejich obnovu, Komora architektů, střední, vyšší odborné a vysoké školy</p>	<p>Vít Honys, Táňa Šimková, Lucie Radová, Hana Veselá, Metodika dokumentace sakrální architektury (kostely a prostorové kaple). Certifikovaná metodika. Osvědčení č. 50, č. j. MK 59775/2015 OVV, sp. zn. MK-S 10086/2015 OVV</p>	<p><math>N_{met}</math></p> <p><a href="http://iispp.npu.cz/mis_public/documentDetail.htm?id=463792">http://iispp.npu.cz/mis_public/documentDetail.htm?id=463792</a></p>	<p>NAKI DF12P01OVV009</p> <p>2015–2020</p>
<p>pracovníci odborných institucí, kteří se zabývají dokumentací, digitalizací a prezentací kulturního dědictví (Ministerstvo kultury, Národní památkový ústav, muzea různého typu, pracoviště památkové péče státní správy a samosprávy), úřady, do jejichž kompetencí náleží problematika prezentace a vizualizace kulturních památek a dědictví, akademická pracoviště zaměřená na výzkum, vývoj a edukaci, restaurátorská pracoviště i jednotlivci zabývající se obnovou a ochranou uměleckých předmětů, zpracovatelé operativních průzkumů a dokumentace, pracoviště zaměřená archeologicky s podílem práce dokumentační, pedagogové a studenti technicky i umělecky zaměřených škol, vlastníci objektů</p>	<p>Vladimír Brůna, Marcel Břejcha, Zdeněk Marek, Barbora Větrovská, Metodika digitalizace, 3D dokumentace a 3D vizualizace jednotlivých typů památek. Certifikovaná metodika. Osvědčení č. 53, č. j. MK 59775/2015 OVV, sp. zn. MK-S 10086/2015 OVV</p>	<p><math>N_{met}</math></p> <p><a href="http://iispp.npu.cz/mis_public/documentDetail.htm?id=449857">http://iispp.npu.cz/mis_public/documentDetail.htm?id=449857</a></p>	<p>NAKI DF12P01OVV009</p> <p>2015–2020</p>
<p>studium krajiny – věda a výzkum v oblasti krajinné ekologie, při zpracování absolventských prací na akademické půdě, archeologie, ochrana území, dokumentace památek, pedagogika, obnova a restaurování památek, aktualizace a opravy mapových podkladů, územní plánování, vzdělání a popularizace vlastivědy, regionální historie apod., vytváření naučných stezek a informačních tabulí, propagace a marketing v rámci podpory cestovního ruchu</p>	<p>Vladimír Brůna a kol., Časoprostorová změna struktury krajiny pod Milešovkou a její kulturní dědictví. Specializovaná mapa s odborným obsahem, č. j. MK 59499/2015 OVV.</p>	<p><math>N_{map}</math></p> <p><a href="http://projekty.geolab.cz/naki/milesov/spec_mapa">http://projekty.geolab.cz/naki/milesov/spec_mapa</a></p>	<p>NAKI DF12P01OVV009</p> <p>2015–2020</p>
<p>všechna pracoviště Národního památkového ústavu</p>	<p>Kamil Podroužek a kol., Ohrožené kulturní dědictví v příhraniční oblasti SZ Čech. Specializovaná mapa s odborným obsahem, č. j. MK 59499/2015 OVV</p>	<p><math>N_{map}</math></p> <p><a href="http://iispp.npu.cz/mis_public/documentDetail.htm?id=430211">http://iispp.npu.cz/mis_public/documentDetail.htm?id=430211</a></p>	<p>NAKI DF12P01OVV009</p> <p>2015–2020</p>

<p>správci památkových objektů ve správě NPÚ a další zaměstnanci, podílejí se na přípravě akcí tohoto druhu (např. průvodci), historikové umění, historikové, studenti relevantních oborů vysokého školství (např. cestovního ruchu), širší odborná veřejnost se zájmem o danou problematiku, vlastníci památek s obdobným společenským zájmem</p>	<p>Jiří Bláha, Helena Kazárová, Jiří Olšán, Petr Pavelec, Lukáš Reitingger, Pavel Slavko, Martin Voříšek, Metodika pro přípravu a realizaci historicky poučivých festivalů v prostředí hradů a zámků – I. Certifikovaná metodika. Osvědčení č. 107, č. j. MK 20851/2016 OV, sp. zn. MK-S 525/2011 OVV</p>	<p>N<sub>met</sub></p>	<p>NAKI DF11P010VV026</p> <p>2016–2021</p>
<p>odborní pracovníci památkové péče jako tvůrci konkrétní interiérové instalace, historikové umění, historikové, správci objektů a deponitářů, průvodci, muzejní pracovníci (pokud dané muzeum využívá zámeckou budovu s původními interiéry a/nebo sbírkami), vlastníci památek, studenti relevantních pedagogických oborů, restaurátoři (zejména interiérových textilií), širší odborná veřejnost se zájmem o danou problematiku</p>	<p>Eva Lukášová, Vendulka Otavská, Aristokratický interiér doby baroka ve světle historických inventářů. Certifikovaná metodika. Osvědčení č. 99, č. j. MK 17957/2016 OV, sp. zn. MK-S 525/2011 OVV</p>	<p>N<sub>met</sub></p>	<p>NAKI DF11P010VV026</p> <p>2016–2021</p>
<p>správci objektů ve správě Národního památkového ústavu, správci interiérových knihoven – muzea, obce či restituenti, kteří zpřístupňují navrátné historické objekty včetně historických fondů, církevní instituce</p>	<p>Pavel Hájek, Ludmila Ouradová, Metodika preventivní péče o historické knihovny fondy ve specifických podmínkách památkových objektů ve správě NPÚ. Certifikovaná metodika. Osvědčení č. 126, č. j. MK 25058/2016 OV, sp. zn. MK-S 1821/2016 OVV</p>	<p>N<sub>met</sub></p>	<p>NAKI DF12P010VV024</p> <p>2016–2021</p>
<p>badatelé v oblasti knihovny i historie, odborní pracovníci paměťových institucí spravující historické fondy</p>	<p>Pavel Hájek, Šimon Eismann, Petr Mašek, Zámecké knihovny České republiky. Specializovaná mapa s odborným obsahem, č. j. MK 20898/2016 OVV</p>	<p>N<sub>met</sub></p>	<p>NAKI DF12P010VV024</p> <p>2016–2021</p>
<p>Národní památkový ústav a Diecézní správa církevního majetku, krajská operační střediska Integrovaného záchranného systému, muzea, galerie, archivy a knihovny, odborné organizace a orgány státní ochrany přírody a krajiny při spolupráci v oblasti krizového řízení, správci památkových subjektů a ostatní vlastníci</p>	<p>Milena Forejtníková a kol., Metodika hodnocení míry potenciálního ohrožení památek antropogenními a přírodními vlivy. Certifikovaná metodika. Osvědčení č. 98, č. j. MK 16529/2016 OV, sp. zn. MK-S 134/2012 OVV</p>	<p>N<sub>met</sub></p>	<p>NAKI DF12P010VV035</p> <p>2016–2021</p>
<p>odborní pracovníci paměťových institucí muzejního a galerijního typu, památkové péče, instituce edukačního charakteru, zabývající se historickým fotografickým materiálem, odborná veřejnost se zájmem o danou problematiku</p>	<p>Filip Wittlich a kol., Interpretace fotografie z hlediska obsažených obrazových informací. Metodika maximalizace reálného využití informací poskytovaných historickým fotografickým materiálem jako soliterní památkou a v kontextu používaných databázových systémů evidence pro prohloubení určení a poznání zobrazeného v každodenní praxi při identifikaci osob, míst, ateliérů apod. Certifikovaná metodika. Osvědčení č. 154, č. j. MK 34601/2017 OV, sp. zn. MK-S 84/2016 OVV</p>	<p>N<sub>met</sub></p>	<p>NAKI DF13P010VV007</p> <p>2017–2022</p>

<p>odborní pracovníci pamětových institucí muzejního a galerijního typu, památkové péče, instituce edukačního charakteru, zabývající se historickým fotografickým materiálem</p>	<p>Alena Černá a kol., Jednotná popisná a obrazová dokumentace historického fotografického materiálu v kontextu používaných elektronických evidenčních systémů v příspěvkových organizacích MK ČR s cílem sjednocení definic a pojmosloví v oblasti historického fotografického materiálu v používaných evidenčních systémech a ulehčení uživatelského vyhledávání v nich. Certifikovaná metodika. Osvědčení č. 155, č. j. MK 49483/2017 OVV, sp. zn. MK-S 84/2013 OVV</p>	<p>NAKI DF13P010VV007</p> <p>2017–2022</p>
<p>orgány státní památkové péče, oblast územního a krajinného plánování, vzdělávání v oboru krajinařské architektury, oblast vědy a výzkumu vztahující se ke krajinné ekologii, oblast archeologie a ochrany území, dokumentace památek, obnova a restaurování památek, aktualizace a opravy mapových podkladů, propagace a marketing v rámci podpory cestovního ruchu, vytváření naučných stezek a informačních tabulí</p>	<p>Karel Sklenář, Komunikace v krajinné jihomoravského pohraničí. Specializovaná mapa s odborným obsahem, č. j. MK 76334/2017 OVV</p>	<p>NAKI DF13P010VV019</p> <p>2017–2022</p>
<p>orgány státní památkové péče, oblast územního a krajinného plánování, vzdělávání v oboru krajinařské architektury, oblast vědy a výzkumu vztahující se ke krajinné ekologii, oblast archeologie a ochrany území, dokumentace památek, obnova a restaurování památek, aktualizace a opravy mapových podkladů, propagace a marketing v rámci podpory cestovního ruchu, vytváření naučných stezek a informačních tabulí</p>	<p>Karel Sklenář, Kulturní mobiliář krajiny jihomoravského pohraničí. Specializovaná mapa s odborným obsahem, č. j. MK 76334/2016 OVV</p>	<p>NAKI DF13P010VV019</p> <p>2016–2021</p>
<p>odborní pracovníci Národního památkového ústavu, památkové orgány státní správy na poli výkonném (VÚJK), odborná veřejnost, studenti oborů krajinařské a zahradní architektury, kulturní historie a technického inženýrství, podklad pro případnou obnovu předmětného areálu z pozice vlastníka památky – Psychiatrickou léčebnu Červený Dvůr –, důležitý nástroj pro prezentaci a vzdělávání</p>	<p>Marek Ehrlich, Jiří Olšán, Marie Pavlátová, Krajinářský park v Červeném Dvoře. Specializovaná mapa s odborným obsahem, č. j. MK 4567/2017 OVV</p>	<p>NAKI DF12P010VV001</p> <p>2017–2022</p>
<p>pracovníci památkové péče, pracovníci v územním plánování, na stavebních úřadech, v odborných institucích i výkoných orgánech ochrany přírody a životního prostředí; představitelé obcí, podnikatelské subjekty, zájmová sdružení i jednotlivci</p>	<p>Věra Kučová, Jiří Dostálek, Marek Ehrlich, Karel Kuča, Božena Pacáková, Metodika tvorby standardizovaného záznamu krajinné památkové zóny. Certifikovaná metodika. Osvědčení č. 46, č. j. MK 38166/2015 OVV, sp. zn. MK-S 100/2012</p>	<p>NAKI DF12P010VV001</p> <p>2015–2020</p>

<p>odborní pracovníci památkové péče (např. jako tvůrci konkrétní interiérové instalace, historikové umění, historici, restaurátoři, správci objektů a depozitářů, průvodci, muzejní pracovníci, vlastníci památek), majitelé a správci sbírkových fondů militarií, odborní pracovníci Národního památkového ústavu, lektori výchovně vzdělávacích programů v historickém prostředí v rámci Národního památkového ústavu, studenti relevantních pedagogických oborů, širší odborná veřejnost se zájmem o danou problematiku</p>	<p>Rudolf Protiva, Metodika péče a dlouhodobého uchování zbraní a zbroje. Schválená metodika. Osvědčení č. 174, č. j. MK2294/1/2018 OVV, sp. zn. MK-S 1447/2018 OVV</p>	<p>N<sub>metS</sub></p>	<p>2018–2023</p>
<p>odborní pracovníci památkové péče (např. jako tvůrci konkrétní interiérové instalace, historikové umění, historici, restaurátoři, správci objektů a depozitářů, průvodci, muzejní pracovníci, vlastníci památek), majitelé a správci sbírkových fondů militarií, odborní pracovníci Národního památkového ústavu, lektori výchovně vzdělávacích programů v historickém prostředí v rámci Národního památkového ústavu, studenti relevantních pedagogických oborů, širší odborná veřejnost se zájmem o danou problematiku</p>	<p>Zuzana Vaverková, Lenka Vaňková, Metodika prezentace zbraní a zbroje. Schválená metodika. Osvědčení č. 175, č. j. MK 2294/1/2018 OVV, sp. zn. MK-S 1447/2018 OVV</p>	<p>N<sub>metS</sub></p>	<p>2018–2023</p>
<p>institute spravující sbírkové mobiliární fondy militarií, muzejní instituce – Národní muzeum (např. Náprstkovo muzeum), Moravské zemské muzeum v Brně, Slezské muzeum v Opavě, Muzeum města Brna, Technické muzeum v Brně aj. –, hrady a zámky ve správě Národního památkového ústavu</p>	<p>Roman Gronský, Vladimír Kočan, Metodika třídění a evidence zbraní a zbroje ve sbírkách Národního památkového ústavu. Schválená metodika. Osvědčení č. 179, č. j. MK 24836/2018 OVV, sp. zn. MK-S 9126/2018 OVV</p>	<p>N<sub>metS</sub></p>	<p>2018–2023</p>
<p>školení – výuka dějin architektury (studijní obory architektury a stavebnictví), badatelská oblast a zpracování stavebněhistorických průzkumů, významné je zpřístupnění databáze pro širokou veřejnost (jednoduché hledání, získání přehledných informací o jednotlivých průmyslových objektech, jejich lokalizaci, typu a aktuálním stavu památkové ochrany, podklad pro další nové využití objektů průmyslového dědictví a nástroj pomáhající k jejich ochraně a obnově</p>	<p>Alena Borovcová a kol., Technické památky Moravy a Slezska. Specializovaná mapa s odborným obsahem, č. j. MK 78131/2015 OVV</p>	<p>N<sub>map</sub></p>	<p>2015–2020</p>
<p>Europa Nostra</p>	<p>Martina Indrová, Památky nás baví</p>	<p>Ocenění Europa Nostra</p>	<p>2017</p>
<p>Univerzita Karlova</p>	<p>Jarmila Čiháková, Prezantace rotundy sv. Václava na Malostranském náměstí v Praze</p>	<p>Cena Mi- loslava Petruska</p>	<p>2017</p>
<p>Europa Nostra</p>	<p>Jarmila Čiháková – vedoucí týmu spolupracujícího s Matematicko-fyzikální fakultou UK. Rotunda sv. Václava na Malostranském náměstí v Praze</p>	<p>Ocenění Europa Nostra</p>	<p>2018</p>



II.7.2 Smlouvy o využití výsledku mezi NPÚ jako příjemcem podpory a uživatelem výsledku uzavřené dle Příkazu ministra kultury č. 25/2014

ORGANIZACE	PROJEKT	ODKAZ	VYUŽIT V ROCE
SNM-Múzeum Betliar	DF13P01OVV007	<a href="https://www.rvvi.cz/cep?s=jednoduche-vyhledavani&amp;ss=detail&amp;n=0&amp;h=DF13P01OVV007">https://www.rvvi.cz/cep?s=jednoduche-vyhledavani&amp;ss=detail&amp;n=0&amp;h=DF13P01OVV007</a>	2017
Muzeum Novojičínska	DF13P01OVV007	<a href="https://www.rvvi.cz/cep?s=jednoduche-vyhledavani&amp;ss=detail&amp;n=0&amp;h=DF13P01OVV007">https://www.rvvi.cz/cep?s=jednoduche-vyhledavani&amp;ss=detail&amp;n=0&amp;h=DF13P01OVV007</a>	2017
Správa KRNP, Krkonošské muzeum v Jilemnici	DF11P01OVV026	<a href="https://www.rvvi.cz/cep?s=jednoduche-vyhledavani&amp;ss=detail&amp;n=0&amp;h=DF11P01OVV026">https://www.rvvi.cz/cep?s=jednoduche-vyhledavani&amp;ss=detail&amp;n=0&amp;h=DF11P01OVV026</a>	2016
Městské divadlo Český Krumlov	DF11P01OVV026	<a href="https://www.rvvi.cz/cep?s=jednoduche-vyhledavani&amp;ss=detail&amp;n=0&amp;h=DF11P01OVV026">https://www.rvvi.cz/cep?s=jednoduche-vyhledavani&amp;ss=detail&amp;n=0&amp;h=DF11P01OVV026</a>	2016
Biskupství litoměřické	DF12P01OVV009	<a href="https://www.rvvi.cz/cep?s=jednoduche-vyhledavani&amp;ss=detail&amp;n=0&amp;h=DF12P01OVV009">https://www.rvvi.cz/cep?s=jednoduche-vyhledavani&amp;ss=detail&amp;n=0&amp;h=DF12P01OVV009</a>	2015
Město Lovosice	DF12P01OVV009	<a href="https://www.rvvi.cz/cep?s=jednoduche-vyhledavani&amp;ss=detail&amp;n=0&amp;h=DF12P01OVV009">https://www.rvvi.cz/cep?s=jednoduche-vyhledavani&amp;ss=detail&amp;n=0&amp;h=DF12P01OVV009</a>	2015
Obec Velemín	DF12P01OVV009	<a href="https://www.rvvi.cz/cep?s=jednoduche-vyhledavani&amp;ss=detail&amp;n=0&amp;h=DF12P01OVV009">https://www.rvvi.cz/cep?s=jednoduche-vyhledavani&amp;ss=detail&amp;n=0&amp;h=DF12P01OVV009</a>	2015
Společnost pro obnovu památek Úštěcka	DF12P01OVV009	<a href="https://www.rvvi.cz/cep?s=jednoduche-vyhledavani&amp;ss=detail&amp;n=0&amp;h=DF12P01OVV009">https://www.rvvi.cz/cep?s=jednoduche-vyhledavani&amp;ss=detail&amp;n=0&amp;h=DF12P01OVV009</a>	2015
Ústav archeologické památkové péče severozápadních Čech	DF12P01OVV009	<a href="https://www.rvvi.cz/cep?s=jednoduche-vyhledavani&amp;ss=detail&amp;n=0&amp;h=DF12P01OVV009">https://www.rvvi.cz/cep?s=jednoduche-vyhledavani&amp;ss=detail&amp;n=0&amp;h=DF12P01OVV009</a>	2015
Základní a mateřská škola Velemín	DF12P01OVV009	<a href="https://www.rvvi.cz/cep?s=jednoduche-vyhledavani&amp;ss=detail&amp;n=0&amp;h=DF12P01OVV009">https://www.rvvi.cz/cep?s=jednoduche-vyhledavani&amp;ss=detail&amp;n=0&amp;h=DF12P01OVV009</a>	2015
Ústecký kraj	DF12P01OVV009	<a href="https://www.rvvi.cz/cep?s=jednoduche-vyhledavani&amp;ss=detail&amp;n=0&amp;h=DF12P01OVV009">https://www.rvvi.cz/cep?s=jednoduche-vyhledavani&amp;ss=detail&amp;n=0&amp;h=DF12P01OVV009</a>	2015
ČVUT, Ústav památkové péče, Fakulta architektury	DF12P01OVV009	<a href="https://www.rvvi.cz/cep?s=jednoduche-vyhledavani&amp;ss=detail&amp;n=0&amp;h=DF12P01OVV009">https://www.rvvi.cz/cep?s=jednoduche-vyhledavani&amp;ss=detail&amp;n=0&amp;h=DF12P01OVV009</a>	2015
Filozofická fakulta Univerzity J. E. Purkyně v Ústí nad Labem; VOŠ a SPŠ strojní, stavební a dopravní v Děčíně	DF12P01OVV009	<a href="https://www.rvvi.cz/cep?s=jednoduche-vyhledavani&amp;ss=detail&amp;n=0&amp;h=DF12P01OVV009">https://www.rvvi.cz/cep?s=jednoduche-vyhledavani&amp;ss=detail&amp;n=0&amp;h=DF12P01OVV009</a>	2015

## II.7.3 Ocenění

NÁZEV OCENĚNÍ	JMÉNO OCENĚNĚHO	ROK	POČIN	UŽIVATELÉ VÝSLEDKU	ODKAZ	POZNÁMKA
Europa Nostra	Martina Indrová	2017	Projekt Památky nás baví	Europa Nostra	<a href="https://www.npu.cz/cs/uop-telc/zpravy/21555-projekt-npu-pamatky-nas-bavi-dostal-vyznamne-mezinarodni-oceneni-europa-nostra">https://www.npu.cz/cs/uop-telc/zpravy/21555-projekt-npu-pamatky-nas-bavi-dostal-vyznamne-mezinarodni-oceneni-europa-nostra</a>	
Europa Nostra	Matematicko-fyzikální fakulta UK	2018	Projekt Rotunda sv. Václava na Malostranském náměstí v Praze	Europa Nostra	<a href="https://www.npu.cz/cs/npu-a-pamatkova-pece/npu-jako-institute/zpravy/33949-zachrana-rotundy-sv-vaclava-na-male-strane-ziskala-oceneni-europa-nostra">https://www.npu.cz/cs/npu-a-pamatkova-pece/npu-jako-institute/zpravy/33949-zachrana-rotundy-sv-vaclava-na-male-strane-ziskala-oceneni-europa-nostra</a>	Na projektu se podílel tým NPÚ, ÚOP v Praze, pod vedením Jarmily Čihákové.
Cena Miloslava Petruska	Jarmila Čiháková	2017	Prezentace rotundy sv. Václava na Malostranském náměstí v Praze	Univerzita Karlova	<a href="https://www.npu.cz/cs/uop-praha/zpravy/21611-archeolozka-jarmila-cihakova-ziskala-cenu-miloslava-petruska">https://www.npu.cz/cs/uop-praha/zpravy/21611-archeolozka-jarmila-cihakova-ziskala-cenu-miloslava-petruska</a>	

## II.8 Popularizace, lidské zdroje a další specifické výzkumné aktivity

### II.8.1 Popularizace

NÁZEV AKCE	DALŠÍ AKTIVITY	ROK	TERMÍN	SPECIFIKACE	STRUČNÁ CHARAKTERISTIKA / TÉMA	NÁZEV PRACOVISTIĚ
Velhartice	další aktivity	2018	27. 11. 2018	Hovory s kastelány	Šlechta českých zemí v evropské diplomacii; přednáška Ing. Petra Mejštíka	GnŘ
DENKMAL Leipzig 2018	veletrh	2018	8.–11. 11. 2018		vedoucí evropský veletrh památkové péče, restaurování a sanace staré zástavby	GnŘ
Jindřichův Hradec	další aktivity	2018	30. 10. 2018	Hovory s kastelány	Šlechta českých zemí v evropské diplomacii; přednáška Mgr. Jana Mlíka	GnŘ
Podzimní knižní veletrh	veletrh	2018	5.–6. 10. 2018		28. Podzimní knižní veletrh	GnŘ
Patrimonium pro futuro 2018	další aktivity	2018	3. 10. 2018	Patrimonium pro futuro	slavnostní předávání Ceny NPÚ / společenské ocenění příkladů dobré praxe	GnŘ
Kynžvart	další aktivity	2018	2. 10. 2018	Hovory s kastelány	Šlechta českých zemí v evropské diplomacii; přednáška Ing. Ondřeje Cínka	GnŘ
Komentované technologické prohlídky	další aktivity	2018	27.–28. 7. 2018	Netušené souvislosti	komentované technologické prohlídky	SH Nový Hrádek u Lukova
Komentované technologické prohlídky	další aktivity	2018	22.–23. 6. 2018	Netušené souvislosti	komentované technologické prohlídky	SHZ Bečov nad Teplou
Letní škola památkové technologie	další aktivity	2018	12.–14. 6. 2018	Netušené souvislosti	Letní škola památkové technologie, pokročilý kurz – restaurování vápenných omítek ve vápenném systému	klášter Plasy
Letní škola památkové technologie	další aktivity	2018	7.–9. 6. 2018	Netušené souvislosti	Letní škola památkové technologie, základní kurz – poznání a zachrany historických vápenných omítek	SZ Uherčice
OPENHOUSE Praha	den otevřených dveří	2018	19.–20. 5. 2018		4. ročník festivalu městské architektury Open House Praha; zpřístupnění Invalidovny	OPENHOUSE, GnŘ
SVĚT KNIHY 2018	veletrh	2018	10.–13. 5. 2018		24. mezinárodní knižní veletrh a literární festival Svět knihy Praha	GnŘ
Ratibořice – sídlo kněžny Zahaňské	další aktivity	2018	22. 5. 2018	Hovory s kastelány	Šlechta českých zemí v evropské diplomacii; přednáška Ivana Česky	GnŘ
Červená Lhota – sídlo rodu Schönburg-Hartensteinů	další aktivity	2018	24. 4. 2018	Hovory s kastelány	Šlechta českých zemí v evropské diplomacii; přednáška PhDr. Tomáše Horyny	GnŘ

Velké Březno – sídlo rodu Chotků	další aktivity	2018	27. 3. 2018	Hovory s kastelány	Šlechta českých zemí v evropské diplomacii; přednáška Ing. Miloše Musila	GnŘ
Slavnostní zahájení roku Šlechta českých zemí v evropské diplomacii	další aktivity	2018	22. 3. 2018	Šlechta českých zemí v evropské diplomacii	Po stopách šlechtických rodů / Šlechta českých zemí v evropské diplomacii	ÚPS v Českých Budějovicích, GnŘ
Slavnostní zahájení projektu IROP „Horní zámek Vimperk – Probouzení zimního zámku“	další aktivity	2018	27. 3. 2018		Slavnostní zahájení projektu obnovy SZ Vimperk z dotačního programu IROP	ÚPS v Českých Budějovicích
Památky	veletrh	2018	8.–9. 3. 2018		6. mezioborové veletrhy PAMÁTKY – MUZEA – ŘEMESLA 2018 aneb Dejme minulosti budoucnost!	GnŘ
HOLIDAY WORLD	veletrh	2018	15.–18. 2. 2018		27. mezinárodní veletrh cestovního ruchu	GnŘ
ITF SLOVAKIATOUR	veletrh	2018	25.–28. 1. 2018		24. mezinárodní veletrh cestovního ruchu	GnŘ
GO & REGIONTOUR	veletrh	2018	18.–21. 1. 2018		mezinárodní veletrh turistických možností v regionech	GnŘ
MONUMENTO Salzburg	veletrh	2018	11.–13. 1. 2018		mezinárodní veletrh pro kulturní dědictví a péči o památky	GnŘ
Manětín	další aktivity	2017	28. 11. 2017	Hovory s kastelány	Rok renesanční šlechty / téma Krajina; přednáška Karla Maška	GnŘ
Ernst Wiesner	výstava	2017	3. 11. – 17. 12. 2017		výstava ve spolupráci s Muzeem města Brna	ÚOP v Brně, MCMA v Brně
Hrubý Rohozec	další aktivity	2017	31. 10. 2017	Hovory s kastelány	Rok renesanční šlechty / téma Krajina; přednáška Mga. Jiřího Holuba	GnŘ
Brněnský textilní průmysl a podnikání rodiny Stiassni	další aktivity	2017	27. 10. 2017		přednáška Ing. Petra Svobody	ÚOP v Brně, MCMA v Brně
Památková péče	další aktivity	2017	17. 10. 2017		seminář o právní ochraně památek ve spolupráci s kanceláří Veřejného ochránce práv	ÚOP v Brně, MCMA v Brně
Architektura mezi myšlenkou a skutečností	další aktivity	2017	13. 10. 2017		seminář ve spolupráci s FF Masarykovy univerzity v Brně	ÚOP v Brně, MCMA v Brně
Podoby a příběhy – portréty renesanční šlechty	výstava	2017	12. 10. 2017	Rok renesanční šlechty	výstava v rámci projektu Rok renesanční šlechty	GnŘ
Lysice	další aktivity	2017	3. 10. 2017	Hovory s kastelány	Rok renesanční šlechty / téma Krajina; přednáška Bc. Martiny Rudolfové	GnŘ
Patrimonium pro futuro 2017	další aktivity	2017	3. 10. 2017	Patrimonium pro futuro	slavnostní předávání Ceny NPÚ / společenské ocenění příkladů dobré praxe	GnŘ
Památkové zóny	další aktivity	2017	21. 9. 2017		odborně metodický den pro památkáře	ÚOP v Brně, MCMA v Brně

Památky a krajina města	další aktivity	2017	8. 9. 2017	2017	8. 9. 2017	odborně metodický den pro památkáře	ÚOP v Brně, MCMA v Brně
Víla Stiassni: proměny	výstavy	2017	1. 9. – 29. 10. 2017	2017	1. 9. – 29. 10. 2017	výstava ve spolupráci s FAVU VUT v Brně	ÚOP v Brně, MCMA v Brně
Národní slavnost EUROPA NOSTRA	další aktivity	2017	1. 9. 2017	2017	1. 9. 2017	Národní slavnost u příležitosti získání prestižních Cen Evropské unie pro kulturní dědictví / Europa Nostra 2017	GnŘ, ÚPS na Sychrově
Prostor v architektuře a brněnská škola dějin umění	další aktivity	2017	24.–26. 8. 2017	2017	24.–26. 8. 2017	seminář ve spolupráci s FF Masarykovy univerzity v Brně	ÚOP v Brně, MCMA v Brně
Rytířský sál – příběh vepsaný do zdí	výstavy	2017	23. 8. – 31. 10. 2017	2017	23. 8. – 31. 10. 2017	Výstava v rámci projektu Rok renesanční šlechty odhalila výjimečnou uměleckou hodnotu i symboliku výzdoby rožmberských renesančních interiérů.	ÚPS v Českých Budějovicích, Správa SH Rožmberk
Zlatý věk obor	výstavy	2017	19. 7. – 31. 10. 2017	2017	19. 7. – 31. 10. 2017	Výstava v rámci tématu Krajina představila historii obor a odbornictví ve světě a v českých zemích, typické stavby v oborách a používané lovecké techniky.	ÚOP v Plzni
Památky zahradního a krajinářského umění, jejich historie a současnost	další aktivity	2017	13. 7. 2017	2017	13. 7. 2017	workshop pro odborné pracovníky památkové péče	ÚOP v Brně, MCMA v Brně
Káva a čokoláda na šlechtických sídlech Čech a Moravy	výstavy	2017	16. 6. – 3. 9. 2017	2017	16. 6. – 3. 9. 2017	Výstava z cyklu Šlechtické nefestí seznámila s historií konzumace těchto exotických pochutin i se správnými způsoby jejich přípravy.	ÚPS v Českých Budějovicích, Správa SZ Dačice
Požární ochrana industriálních památek a historických budov	další aktivity	2017	15.–16. 6. 2017	2017	15.–16. 6. 2017	odborně metodický den pro památkáře	ÚOP v Brně, MCMA v Brně
Slavnostní zahájení Roku renesanční šlechty	další aktivity	2017	13. 6. 2017	2017	13. 6. 2017	Po stopách šlechtických rodů / Rok renesanční šlechty	GnŘ
Letní škola památkové technologie	další aktivity	2017	8.–10. 6. 2017	2017	8.–10. 6. 2017	Restaurování vápenných omítek ve vápenném systému	klášter Plasy
Ohlédnutí za brněnským vlnářským průmyslem	další aktivity	2017	23. 5. 2017	2017	23. 5. 2017	přednáška Mgr. Michaely Ryškové	ÚOP v Brně, MCMA v Brně
Letní škola památkové technologie	další aktivity	2017	18.–20. 5. 2017	2017	18.–20. 5. 2017	Záchrana a doplňování omítkové rustiky ve vápenném systému	klášter Plasy
SVĚT KNIHY 2017	veletrh	2017	11.–13. 5. 2017	2017	11.–13. 5. 2017	23. mezinárodní knižní veletrh a literární festival Svět knihy Praha	GnŘ
Letní rezidence Pražanů: Dobřícho- vická villegiatura	další aktivity	2017	9. 5. 2017	2017	9. 5. 2017	přednáška Mgr. Šárky Koukalové	ÚOP v Brně, MCMA v Brně
Zahrady pod Pražským hradem	další aktivity	2017	2. 5. 2017	2017	2. 5. 2017	Rok renesanční šlechty / téma Krajina; přednáška Ing. Heleny Špaňové	GnŘ

Bazény meziválečné doby a jejich obnova	další aktivity	2017	25. 4. 2017	přednáška Ing. arch. Vlasty Loutocké	ÚOP v Brně, MCMA v Brně
Umění restaurovat. Vzácné tapiserie a historický textil ze sbírky Uměleckoprůmyslového muzea v Praze a Národního památkového ústavu	výstavy	2017	20. 4. – 29. 10. 2017	výstava vybraných kolekcí historických tapiserií a textilu ze sbírek Uměleckoprůmyslového muzea v Praze a Národního památkového ústavu se zaměřením na jejich restaurování	ÚPS v Českých Budějovicích, Správa SHZ Jindřichův Hradec, UMRUM Praha
Prezentace knih a odborných publikací z vědecko-výzkumné činnosti NPÚ	další aktivity	2017	13. 4. 2017	představení nejvýznamnějších publikačních počinů NPÚ, které vznikly jako výsledek a zároveň oficiální výstup výzkumných úkolů Programu aplikovaného výzkumu a vývoje národní a kulturní identity (NAKI) realizovaných Národním památkovým ústavem	GnŘ
Věže nad Brnem: vysílač Hády a vodojem Kohoutovice	další aktivity	2017	11. 4. 2017	přednáška Ing. Petra Svobody	ÚOP v Brně, MCMA v Brně
TRAVELFEST	veletrh	2017	6.–8. 4. 2017	1. ročník veletrhu cestovního ruchu, České Budějovice	ÚPS v Českých Budějovicích
Dačice	další aktivity	2017	4. 4. 2017	Rok renesanční šlechty / téma Krajina; přednáška Bc. Kristýny Dvořákové	GnŘ
S ozvěnou lesního rohu. Ušlechtilá zábava šlechty. Les a lov	výstavy	2017	2. 4. – 31. 10. 2017	výstava věnovaná historii myslivosti a vztahu šlechty k lovu a lesnímu hospodářství	ÚPS v Českých Budějovicích, Správa SZ Jaroměřice nad Rokýtnou
Letní rezidence Pražanů: Dobřícho-vická villegiatura	výstavy	2017	30. 3. – 25. 6. 2017	výstava ve spolupráci se Střeďočeským muzeem v Roztokách u Prahy	ÚOP v Brně, MCMA v Brně
Vilová architektura 20. století	další aktivity	2017	28. 3. 2017	přednáška prof. Vladimíra Šlapety	ÚOP v Brně, MCMA v Brně
Záchranné výzkumy	další aktivity	2017	23. 3. 2017	odborně metodický den pro památkáře	ÚOP v Brně, MCMA v Brně
Slatiňany	další aktivity	2017	7. 3. 2017	Hovory s kastelány	GnŘ
Vilové zahrady Otokara Fierlingera	další aktivity	2017	7. 3. 2017	přednáška Ing. Romana Zámečníka, Ph.D.	ÚOP v Brně, MCMA v Brně
Brněnská škola architektury a poválečná výstavba	další aktivity	2017	28. 2. 2017	přednáška Ing. arch. Renaty Vrabelové, Ph.D.	ÚOP v Brně, MCMA v Brně
Průmyslové dědictví v Norsku a České republice	výstavy	2017	23. 2. – 26. 3. 2017	Výstava představila současné přístupy k poznání, ochraně a využití industriálního dědictví v České republice a Norsku.	ÚOP v Brně, MCMA v Brně
HOLIDAY WORLD	veletrh	2017	16.–19. 2. 2017	26. mezinárodní veletrh cestovního ruchu	GnŘ
Představení vlastních projektů z let 1948–2016	další aktivity	2017	14. 2. 2017	přednáška prof. Ivana Rullera	ÚOP v Brně, MCMA v Brně
Bučovice	další aktivity	2017	7. 2. 2017	Hovory s kastelány	GnŘ
ITF SLOVAKIATOUR	veletrh	2017	26.–29. 1. 2017	23. mezinárodní veletrh cestovního ruchu	GnŘ

GO & REGIONTOUR	veletrh	2017	19.–22. 1. 2017	mezinárodní veletrh turistických možností v regionech	GnŘ
Ivan Ruller, výběr z prací	výstavy	2016–2017	6. 12. 2016 – 19. 2. 2017	výstava k životnímu jubileu slavného architekta	ÚOP v Brně, MCMA v Brně
Bučovice	další aktivity	2016	6. 12. 2016	Neobjevené památky; přednáška Bc. Jany Buriankové	GnŘ
Litice	další aktivity	2016	15. 11. 2016	Neobjevené památky; přednáška Ing. Dalibora Urbana	GnŘ
Památky / výstaviště Incheba Praha	veletrh	2016	4.–5. 11. 2016	veletrh PAMÁTKY – MUZEA – ŘEMESLA 2016 aneb Dejme minulosti budoucnost!	GnŘ
Feuda extra curtem. Karel IV. a Nové Čechy	další aktivity	2016	3. 11. 2016	přednáškový cyklus	ÚOP v Lokti, Muzeum Cheb
Sochařské dílo ve veřejném prostoru od poloviny 20. století	další aktivity	2016	3. 11. 2016	odborně metodický den pro památkáře	ÚOP v Brně, MCMA v Brně
Kouzlo středověkých zahrad	další aktivity	2016	26. 10. 2016	přednáška v rámci projektu Lucemburský rok	ÚOP v Kroměříži, Krajská knihovna Františka Bartoše ve Zlíně
K vývoji Kroměříže v lucemburské éře	další aktivity	2016	19. 10. 2016	přednáška v rámci projektu Lucemburský rok	ÚOP v Kroměříži, Krajská knihovna Františka Bartoše ve Zlíně
Památky kolem nás	další aktivity	2016	19. 10. 2016	přednáškový cyklus	SH Karlštejn
Náměšt nad Oslavou	další aktivity	2016	18. 10. 2016	Neobjevené památky; přednáška Mgr. Marka Buše	GnŘ
Hrad Cimburk u Koryčan	další aktivity	2016	12. 10. 2016	přednáška v rámci projektu Lucemburský rok	ÚOP v Kroměříži, Krajská knihovna Františka Bartoše ve Zlíně
Feuda extra curtem. Karel IV. a Nové Čechy	další aktivity	2016	6. 10.; 20. 10. 2016	přednáškový cyklus	ÚOP v Lokti, Muzeum Cheb
Nouzová kolonie Písečník v Brně	výstavy	2016	6. 10. – 26. 11. 2016	autorská výstava MCMA v Brně	ÚOP v Brně, MCMA v Brně
Novostavby v historickém prostředí	další aktivity	2016	22. 9. 2016	odborně metodický den pro památkáře	ÚOP v Brně, MCMA v Brně
Hrady v lucemburské éře ve Zlínském kraji	další aktivity	2016	21. 9. 2016	Lucemburský rok	ÚOP v Kroměříži, Krajská knihovna Františka Bartoše ve Zlíně
Patrimonium pro futuro 2016	další aktivity	2016	21. 9. 2016	slavnostní předávání Ceny NPÚ / společenské ocenění příkladů dobré praxe	GnŘ
Krásný Dvůr	další aktivity	2016	20. 9. 2016	Neobjevené památky; přednáška Mgr. Michaely Hofmanové	GnŘ
Prosazování ochrany kulturních památek ve správních procesech	další aktivity	2016	2. 9. 2016	odborně metodický den pro památkáře	ÚOP v Brně, MCMA v Brně

Následovníci svatého Jiří	výstavy	2016	od 11. 8. 2016	Lucemburský rok	výstava v rámci projektu Lucemburský rok	SHZ Jindřichův Hradec
Nezčíslené hrady Českého království	výstavy	2016	od 1. 8. 2016	Lucemburský rok	výstava v rámci projektu Lucemburský rok	SH Zvíkov
Ušlechtilá posedlost	výstavy	2016	20. 7. – 30. 9. 2016		sezónní výstava seznamující s vědeckými a spěratelskými aktivitami jednotlivých příslušníků rodu Dalberg	ÚPS v Českých Budějovicích, Správa SZ Dačice
Karel IV. ve filmu	výstavy	2016	od 16. 7. 2016	Lucemburský rok	výstava v rámci projektu Lucemburský rok	SHZ Horšovský Týn
Komentované technologické prohlídky	další aktivity	2016	15.–16. 7. 2016	Netušené souvislosti	komentované technologické prohlídky	SHZ Bečov nad Teplou
Památky zahradního umění, jejich historie a současnost	další aktivity	2016	14. 7. 2016		workshop pro odborné pracovníky památkové péče	ÚOP v Brně, MCMA v Brně
Komentované technologické prohlídky	další aktivity	2016	8.–9. 7. 2016	Netušené souvislosti	komentované technologické prohlídky	SH Švihov
Lev a orlice, Moravští Lucemburkové a jejich hrad	výstavy	2016	od 2. 7. 2016	Lucemburský rok	výstava v rámci projektu Lucemburský rok	SH Veveří
Památky nás baví	výstavy	2016	1. 7. – 2. 10. 2016		výstava edukačních programů na památkách spravovaných NPÚ	ÚOP v Brně, MCMA v Brně
Hazmburk jako příklad fortifikačního systému lucemburské doby	další aktivity	2016	od 1. 7. 2016	Lucemburský rok	model hradu	SH Házmburk
Vízovice	další aktivity	2016	7. 6. 2016	Hovory s kastelány	Neobjevené památky, přednáška Jany Pluhařové	GnŘ
Bellifortis – ten, kdo je silný ve válce	výstavy	2016	od 1. 6. 2016	Lucemburský rok	výstava v rámci projektu Lucemburský rok	SH Točnick
Bible Václava IV.	výstavy	2016	od 1. 6. 2016	Lucemburský rok	výstava věnovaná Bibli Václava IV.	SH Křivoklát
Letní škola památkové technologie	další aktivity	2016	26.–28. 5. 2016	Netušené souvislosti	Letní škola památkové technologie – základní kurz	klášter Plasy
Karel IV. jubilejní	další aktivity	2016	18. 5. 2016	Lucemburský rok	přednáškový cyklus Památky kolem nás	SZ Telč
Grabštejn	další aktivity	2016	17. 5. 2016	Hovory s kastelány	Neobjevené památky, přednáška Ing. arch. Ivy Bártové	GnŘ
Albert II. ze Šternberka ve službách Karla IV.	výstavy	2016	od 14. 5. 2016	Lucemburský rok	výstava v rámci projektu Lucemburský rok	SH Šternberk
SVĚT KNIHY 2016	veletrh	2016	13.–15. 5. 2016		22. mezinárodní knižní veletrh a literární festival Svět knihy Praha	GnŘ
Karlštejnský poklad	výstavy	2016	od 7. 5. 2016	Lucemburský rok	Kultura císařského dvora Karla IV.	SH Karlštejn
Karlštejnský poklad – kultura císařského dvora Karla IV.	výstavy	2016	od 7. 5. 2016	Lucemburský rok	výstava v rámci projektu Lucemburský rok	SH Karlštejn



Feuda extra curtem. Karel IV. a Nové Čechy	výstavy	2016	5. 5.; 12. 5. 2016	Lucemburský rok	panelová výstava a přednáškový cyklus	ÚOP v Lokti, Muzeum Cheb
Architektonické dědictví doby Lucemburků v severozápadních Čechách	výstavy	2016	30. 4. – 30. 6. 2016	Lucemburský rok	výstava v rámci projektu Lucemburský rok	Krásné Březno
Slavnostní zahájení Lucemburského roku	další aktivity	2016	26. 4. 2016	Lucemburský rok	Po stopách šlechtických rodů / Lucemburský rok	GnŘ
Žebrák a Točnick	další aktivity	2016	19. 4. 2016	Hovory s kastelány	Neobjevené památky; přednáška JUDr. Petra Zemánka	GnŘ
Profíletický kryt pod Špilberkem	další aktivity	2016	12. 4. 2016		přednáška PhDr. Pavla Palečka, Ph.D.	ÚOP v Brně, MCMA v Brně
Nové poznatky v problematice úpravy povrchů historických staveb a artefaktů	další aktivity	2016	6. 4. 2016		odborné metodický den pro památkáře	ÚOP v Brně, MCMA v Brně
Umění / hudba / management	další aktivity	2016	6. 4. 2016		seminář ve spolupráci s JAMU	ÚOP v Brně, MCMA v Brně
Jak se víla mění v muzeum	další aktivity	2016	5. 4. 2016		přednáška PhDr. Petry Svobodové, Ph.D.	ÚOP v Brně, MCMA v Brně
V erbu tři pruhů	výstavy	2016	1. 4. – 31. 10. 2016	Lucemburský rok	Páni z Kunštátu a jejich hrad – výstava v rámci projektu Lucemburský rok	SZ Kunštát
Nouzová kolonie Písečník v Brně	další aktivity	2016	27. 3. 2016		přednáška Mgr. Zbyňka Zavadila	ÚOP v Brně, MCMA v Brně
Ve službách krále – Doba Lucemburků na Velharticích	výstavy	2016	25. 3. – 31. 10. 2016	Lucemburský rok	interaktivní tematická expozice v rámci Lucemburského roku	ÚPS v Českých Budějovicích, Správa SH Velhartice
Zámek s vůní benzínu	výstavy	2016	25. 3. – 31. 10. 2016		sezónní výstava zabývající se počátky automobilismu v prostředí aristokracie	ÚPS v Českých Budějovicích, Správa SZ Jaroměřice nad Rokytnou
Horšovský Týn	další aktivity	2016	22. 3. 2016	Hovory s kastelány	Neobjevené památky; přednáška Bc. Jana Rosendorfského	GnŘ
Týden výtvarné kultury	další aktivity	2016	19. 3. 2016		workshop – součást festivalu pořádaného Masarykovou univerzitou v Brně	ÚOP v Brně, MCMA v Brně
Revitalizace prostoru mezi ulicemi Neumannova a Preslova	další aktivity	2016	25. 2. 2016		workshop – odborná diskuse ve spolupráci s městskou částí Brno-střed	ÚOP v Brně, MCMA v Brně
Brněnský architektonický manuál	další aktivity	2016	23. 2. 2016		přednáška Mgr. Markéty Žáčkové, Ph.D.	ÚOP v Brně, MCMA v Brně
Brněnské stopy rodiny Löw-Beerů	výstavy	2016	3. 2. – 8. 5. 2016		výstava mapující stopy brněnských textilních magnátů, ve spolupráci s Muzeem Brněnska	ÚOP v Brně, MCMA v Brně
MONUMENTO Salzburg	veletrh	2016	11.–13. 1. 2016		mezinárodní veletrh pro kulturní dědictví a péči o památky	GnŘ
Cena Arnošta Wiesnera 2015	výstavy	2016	1. 1. – 2. 2. 2016		výstava nejlepších studentských prací, ve spolupráci s FAST VUT v Brně	ÚOP v Brně, MCMA v Brně

Metodický den specialistů – urbanistů NPÚ	další aktivity	2015	9. 12. 2015	seminář / památková péče	ÚOP v Brně, MCMA v Brně
Management statků světového dědictví: rizikové faktory	další aktivity	2015	19.–20. 11. 2015	mezinárodní konference při příležitosti 70. výročí založení UNESCO	NPÚ, ICOMOS, UNESCO, za podpory MK ČR
Architektura meziválečného Kaunasu	výstava	2015	13. 11. – 13. 12. 2015	výstava ve spolupráci s Velvyslancem Litvské republiky	ÚOP v Brně, MCMA v Brně
Odborně metodický den Cihla a její matka hlína	další aktivity	2015	12. 11. 2015	seminář / památková péče	ÚOP v Brně, MCMA v Brně
Hrady a zámky NPÚ na přelomu století – reflexe a perspektivy	další aktivity	2015	11.–12. 11. 2015	odborná konference v hospitálu Kuks	NPÚ
Symposium k projektu „ARCH4579“ (Brno – Vídeň)	další aktivity	2015	11. 11. 2015	seminář / moderní architektura ve spolupráci s magistráty Brna a Vídně	ÚOP v Brně, MCMA v Brně
Financování kulturního dědictví	další aktivity	2015	3. 11. 2015	seminář / památková péče	ÚOP v Brně, MCMA v Brně
Intuice	další aktivity	2015	20. 10. 2015	konference ve spolupráci s FAVU VUT v Brně	ÚOP v Brně, MCMA v Brně
SmartCity, Ziel 3, urbanismus	další aktivity	2015	12.–16. 10. 2015	mezinárodní seminář / urbanismus ve spolupráci s FA VUT v Brně	ÚOP v Brně, MCMA v Brně
Konference k 870 letům plaského kláštera	další aktivity	2015	8.–9. 10. 2015	ÚPS v Českých Budějovicích	
Akademické náměstí v Brně	další aktivity	2015	6. 10. 2015	přednáška Mgr. Jany Kořínkové, Ph.D.	ÚOP v Brně, MCMA v Brně
Vypracování hodnotící metodiky architektury z let 1945–1979	výstava	2015	23. 9. – 8. 11. 2015	výstava k mezinárodnímu projektu – spolupráce měst Brna a Vídně	ÚOP v Brně, MCMA v Brně
Celorepublikové setkání památkářů – specialistů na moderní architekturu	další aktivity	2015	23. 9. 2015	seminář / památková péče	ÚOP v Brně, MCMA v Brně
Patrimonium pro futuro 2015	další aktivity	2015	15. 9. 2015	slavnostní předávání Ceny NPÚ / společenské ocenění příkladů dobré praxe	GnŘ
Komentované technologické prohlídky	další aktivity	2015	11.–12. 9. 2015	komentované technologické prohlídky	SHZ Bečov nad Teplou
Slavné stavby Bohuslava Fuchse	výstava	2015	5. 8. – 20. 9. 2015	výstava ve spolupráci s vydavatelstvím FOIBOS	ÚOP v Brně, MCMA v Brně
Křivořezání	další aktivity	2015	3.–8. 8. 2015	20. ročník řezbářského symposia – soutěžní setkání řezbářů, doprovázené historickými trhy, hudbou, divadlem, prohlídkami hradu a jízdami z Prahy expremem s parní lokomotivou	SH Křivoklát
Renesance renesance	výstavy	2015	1. 8. – 30. 9. 2015	projekt Renaissance renesance v dokumentních a historických fotografiích; výstava ve vstupní věži, ve velkém loveckém sále a ve výstavním pavilonu Markéta	SZ Kratochvíle

Komentované technologické prohlídky	další aktivity	2015	31. 7. – 1. 8. 2015	Netušené souvislosti	komentované technologické prohlídky	SHZ Bečov nad Teplou
Letní dílna operativního průzkumu a dokumentace a stavebně historického průzkumu na hradě Švihov	další aktivity	2015	27. 7. – 31. 7. 2015		workshop zaměřený na dokumentaci památek a stavebně historický průzkum, určený především památkářům a studentům	Sdružení pro SHP, ÚOP v Plzni a v Lokti, Správa SH Švihov
Komentované technologické prohlídky	další aktivity	2015	17.–18. 7. 2015	Netušené souvislosti	komentované technologické prohlídky	SH Švihov
Knížecí konírna	výstavy	2015	od 14. 7. 2015		expozice muzeálního typu prezentující schwazzenberskou sbírku dopravních prostředků v prostorách bývalé konírny	SHZ Český Krumlov
Buchlovské kování	další aktivity	2015	11. a 12. 7. 2015		9. ročník kovářského symposia, na němž předvedlo své umění na šest desítek kovářů	SH Buchlov
Komentované technologické prohlídky	další aktivity	2015	11. 7. 2015	Netušené souvislosti	komentované technologické prohlídky – kostel sv. Václava v Broumově	Broumov
Odborně metodický den pro zahradní specialisty NPÚ	další aktivity	2015	9. 7. 2015		seminář / památková péče	ÚOP v Brně, MCMA v Brně
Výstava k 600. výročí střížného listu (1415–2015)	výstavy	2015	6. 7. – začátek září 2015		Výstava mapovala dobu předcházející husitské revoluci s důrazem na regionální historická fakta a souvislosti. Součástí připomínky 600 let od upálení Jana Husa byly i přednášky, publikace či promítání nového dvoudílného filmu Jan Hus, který se na hradě v Lipnici nad Sázavou natáčel.	SH Lipnice
Zahrada znovuzrozená	další aktivity	2015	24. 6. 2015		beseda o zahradě zámku Kratochvíle s jejími tvůrci, doc. Ing. arch. Otakarem Kučou, Ing. Ivanem Staňou a zahradníkem Pavlem Strnadem	SZ Kratochvíle
Mezinárodní vědecká konference k výročí založení kláštera	další aktivity	2015	22.–26. 6. 2015		konference, jejíž součástí byla i přednáška a veřejná debata s převorem břevnovského kláštera P. Prokopem Siostrzonkem	klášter Kladruby
Vědecká konference 900 let kláštera v Kladrubech	další aktivity	2015	22.–25. 6. 2015		mezioborová vědecká konference se zaměřila na klášterní instituci, benediktinskou řádovou historii a dějiny západočeského regionu	GnŘ, ÚPS v Českých Budějovicích, Správa kláštera Kladruby, katedra archeologie Západočeské univerzity v Plzni
Stolování na zámku. Prostřený stůl na šlechtickém sídle v 19. a 20. století	výstavy	2015–2016	19. 6. 2015 – 31. 10. 2016		Výstava mapující kulturu stolování a jídelniček na šlechtických sídlech navázala na výstavy na zámcích Sychrov a Jaroměřice nad Rokytnou.	ÚPS v Českých Budějovicích, Správa SZ Náměšť nad Oslavou
Letní škola památkové technologie	další aktivity	2015	18.–20. 6. 2015	Netušené souvislosti	II. stupeň – pokročilá úroveň	SZ Stekník

Víkend otevřených zahrad	den otevřených dveří	2015	13.–14. 6. 2015	Poznej svůj park novým způsobem – komentované prohlídky zámeckého parku	SZ Buchlovice
Otevření edukačního centra	den otevřených dveří	2015	13. 6. 2015	slavnost u příležitosti dokončení rozsáhlé obnovy řady historických budov a části zámku díky projektu Schola naturalis – revitalizace zámku Veltrusy a centrum Evropské úmluvy o krajině	SZ Veltrusy
O cihle a hlíně v cihelně	další aktivity	2015	9. 6. 2015	Workshop v cihelně Martina Poura v Šárově Lhotě v Královéhradeckém kraji nabídl přednášky odborníků z Národního památkového ústavu, muzeí a Vysoké školy chemicko-technologické, vlastnoruční výrobu cihel a komentované prohlídky cihelny.	GnŘ
Obnova koupelen a bazénů	další aktivity	2015	9. 6. 2015	přednáškový den ve spolupráci s RAKO	ÚOP v Brně, MCMA v Brně
Švihov v proměnách času	výstava	2015	6. 6. – 30. 9. 2015	výstava k 770 letům první písemné zmínky o Švihovu	Správa SH Švihov
Žerofínové na Náměstí	další aktivity	2015	6.–7. 6. 2015	přednáška prof. Tomáše Knoze	SZ Náměstí nad Oslavou
Zachraňte stodoly	další aktivity	2015	5.–6. 6. 2015	3. ročník workshopu Zachraňte stodoly, na němž mohli zájemci sledovat kdykoli běžné zpracování hlíny či vyslechnout přednášky odborníků z NPÚ a dalších institucí	GnŘ
Ernst Wiesner – 10 domů	další aktivity	2015	4. 6. 2015	seminář / moderní architektura	ÚOP v Brně, MCMA v Brně
Informační systémy MIS GIS	další aktivity	2015	1.–3. 6. 2015	seminář / památková péče	ÚOP v Brně, MCMA v Brně
Znovuotevření prohlídkové trasy Kuchyně	další aktivity	2015	1. 6. 2015	Prohlídková trasa představila prostory zámecké kuchyně a jejího zázemí ve stavu, do něhož ji zmodernizovali Trautmansdorffové v roce 1927.	SHZ Horšovský Týn
Putovní výstava Památky nás baví	výstava	2015	od června 2015	vzdělávací role Národního památkového ústavu: Edukace jako klíčový nástroj z kvalitní péče o kulturní dědictví České republiky	NPÚ
Letní škola památkové technologie	další aktivity	2015	21.–23. 5. 2015	Netušené souvislosti	Broumovsko
Setkání rodin Löw-Beer, Tugendhat a Stiansni	další aktivity	2015	19.–24. 5. 2015	Ikonická architektura a její stavitelé – ve spolupráci se Statutárním městem Brnem	ÚOP v Brně, MCMA v Brně
Otevření vyhlídky	další aktivity	2015	16. 5. 2015	Věž mosteckého kostela se po rekonstrukci opět otevřela návštěvníkům. V prostorách je instalována stálá výstava fotografií přibližující bourání starého Mostu, přesun kostela a reaktivaci krajiny kvůli těžbě uhlí.	kostel Nanebevzetí Panny Marie, Most

Brněnská „škola dějin umění“ a teorie dějin architektury	další aktivity	2015	12. 5. 2015	přednáška prof. Jiřího Kroupy	ÚOP v Brně, MCMA v Brně
370 let od obléhání hradu Švédy	další aktivity	2015	8. 5. 2015	zpřístupnění obnovené bašty na prvním nádvoří – oprava bašty a brány byla financována z prostředků EU; Společně bez hranic ve spolupráci s Oravským muzeem	SH Pernštejn
Velký střelecký den	výstavy	2015	8. 5. 2015	výstava a ukázky vývoje palných zbraní od středověku po současnost se skupinou historického šermu Corporal	SH Kunětická hora
EXPO 2015 – prezentace české expozice	výstava	2015	29. 4. – 25. 6. 2015	výstava ve spolupráci s arch. studiem Chybík-Kryštof	ÚOP v Brně, MCMA v Brně
EXPO 2015 – prezentace české expozice	další aktivity	2015	28. 4. 2015	tisková konference	ÚOP v Brně, MCMA v Brně
Komentované technologické prohlídky	další aktivity	2015	25. 4. 2015	komentované technologické prohlídky – kostel všech svatých v Heřmánkovici	Heřmánkovice
Mezinárodní den památek – zpřístupnění panské koupelny	další aktivity	2015	18.–19. 4. 2015	prohlídka rozšířená o soukromou koupelnu knížete Josefa Colloredo-Mannsfelda	SZ Opočno
Oslava Mezinárodního dne památek	další aktivity	2015	18.–19. 4. 2015	Návštěvníci měli jedinečnou příležitost nahlédnout do jinak zapovězených prostor.	SZ Benešov nad Ploučnicí
Mimořádná prohlídka v rámci Mezinárodního dne památek a sídel	další aktivity	2015	18. 4. 2015	prohlídka jižního suterénu zámku s kastelánkou, prezentace připravované obnovy	SZ Raduň
Brněnské nádraží	další aktivity	2015	15. 4. 2015	workshop – odborná diskuse ve spolupráci s ČKA / OTTA	ÚOP v Brně, MCMA v Brně
Semperův historizující funkcionalismus a současná architektura	další aktivity	2015	13. 4. 2015	přednáška prof. Jiřího Kroupy	ÚOP v Brně, MCMA v Brně
Aktuální trendy informačních technologií památkové péče v ČR	další aktivity	2015	9. 4. 2015	konference / památková péče	ÚOP v Brně, MCMA v Brně
Slavnostní otevření obnovené zámecké kaple	další aktivity	2015	2. 4. 2015	Unikátní architektonické dílo Františka Antonína Grimma a sochaře a štukatéra Ondřeje Sweigla se po letech dočkalo oprav a restaurování mobiliáře. Interiér kaple, který vzbuzoval obdiv již na počátku 19. století, se v návštěvnické sezoně 2015 stal samostatným prohlídkovým okruhem.	SZ Vizovice
Tančírna na fotkách i v barvě	výstavy	2015	1. 4. – 24. 5. 2015	Fotografie pořízené na Tančárnách Kratochvíle v letech 2011–2014 doplnilo několik obrazů z terapeutické dílny Domova sv. Linhart a v Chelečicích.	SZ Kratochvíle

Zkrášení prohlídkové trasy	další aktivity	2015	od 1. 4. 2015	V letech 2013–2015 proběhly na SZ Manětín náročné restaurátorské práce, díky nimž se stal prostor vstupní haly po stovce let opět impozantním místem.	SZ Manětín
Rozšíření expozice prohlídkové trasy Hrad	další aktivity	2015	od 1. 4. 2015	Návštěvníci první prohlídkové trasy měli poprvé jedinečnou příležitost zhlédnout dochované zámecké textilie. V tzv. šatně mohli obdivovat uniformy, čepice, klobouky a další autentické oděvy.	SHZ Horšovský Týn
Šlechtic na cestách	výstava	2015	duben–říjen 2015	Sezónní výstava přiblížila kavalírské cesty mladých šlechticů a zajímavé dovezené exponáty nebo kopii cestovního pasu Jana Adama Questenberka z konce 17. století.	SZ Jaroměřice nad Rokýtnou
Nahoru po schodišti dolů	výstava	2015	31. 3. – 23. 4. 2015	Slavná schodiště Ernsta Wiesnera – fotografie doc. I. Armutidisoové	ÚOP v Brně, MCMA v Brně
Zpřístupnění objektu pro veřejnost	další aktivity	2015	28. 3. 2015	Veřejnosti se poprvé zpřístupnil barokní hospital, který prošel náročnou rekonstrukcí. Sezóna v Kuksu začala 1. dubna 2015.	hospital Kuks
Otevření hlavní návštěvní sezony	výstava	2015	28. 3. 2015	zahájení výstavy fotografií	SZ Kynžvart
Via Benedictina	výstava	2015	od 28. 3. 2015	zahájení návštěvní sezony a putovní panelová výstava v ambitu	Sázavský klášter
Slavné vily	výstava	2015	6. 2. – 29. 3. 2015	výstava k publikační řadě vydavatelství FOIBOS	ÚOP v Brně, MCMA v Brně
Hrady a zámky objeované a opěvované	výstava	2014–2015	19. 12. 2014 – 15. 3. 2015	Výpravná výstava představila přes 60 nejceněnějších památek z 60 českých hradů a zámků.	ÚPS v Českých Budějovicích
Kámen v památkové péči	další aktivity	2014	1. 12. 2014	Kámen v zahradě (Ing. Ina Truxová)	GnŘ
Kámen v památkové péči	další aktivity	2014	3. 11. 2014	Kámen pravý a kámen iluzivní, obnova pláště Rudolfiny a Národního divadla v Praze (Pavel Jerie)	GnŘ
Kámen v památkové péči	další aktivity	2014	13. 10. 2014	Problematika uchovávání kamenných fragmentů v depozitářích (PhDr. Dana Stehlíková, CSc., Mgr. Miroslav Kovář, Ing. Jan Sommer)	GnŘ
Komentované technologické prohlídky	další aktivity	2014	10.–11. 10. 2014	komentované technologické prohlídky	SH Švihov
Kámen v památkové péči	další aktivity	2014	6. 10. 2014	Brněnská radnice (PhDr. Zdeněk Vácha)	GnŘ

Spojení v životě i ve smrti	výstava	2014	4.-31. 10. 2014	100. výročí atentátu v Sarajevu	vzpomínka na první oběti Velké války, zpracování dojemného životního příběhu arcivévody Františka Ferdinanda d'Este a jeho manželky vévodkyně Žofie z Hohenbergu	SZ Konopiště
Komentované technologické prohlídky	další aktivity	2014	20. 9. 2014	Netušené souvislosti	komentované technologické prohlídky – kostel sv. Markéty v Šonově	Šonov
Komentované technologické prohlídky	další aktivity	2014	12.-13. 9. 2014	Netušené souvislosti	komentované technologické prohlídky	SHZ Bečov nad Teplou
Kámen v památkové péči	další aktivity	2014	8. 9. 2014	Pod nohama i nad hlavou	Poškození památek z kamene – příklady restaurátorských zásahů (Ing. Petr Kuneš, Ph.D., BcA. Petr Gláser, Mgr. Petr Skalický)	GnŘ
Zahájení provozu obnovených částí Květné zahrady	další aktivity	2014	4.-7. 9. 2014		zahájení provozu obnovených částí Květné zahrady	Kroměříž
Poutě na Královnu	další aktivity	2014	16.-17. 8. 2014		tradiční mariánská poutě spojená s bohatým doprovodným programem	klášter Plasy
Komentované technologické prohlídky	další aktivity	2014	1.-2. 8. 2014	Netušené souvislosti	komentované technologické prohlídky	SHZ Bečov nad Teplou
Zahradní slavnost	další aktivity	2014	19.-20. 7. 2014		zahradní slavnost k počtě 430. výročí narození Albrechta z Valdštejna – dobová zahradní slavnost s ukázkami života šlechty období baroka	SZ Mnichovo Hradiště
Kovářské sympozium	další aktivity	2014	12.-13. 7. 2014		kovářské sympozium	SH Buchlov
Komentované technologické prohlídky	další aktivity	2014	11.-12. 7. 2014	Netušené souvislosti	komentované technologické prohlídky	SHZ Bečov nad Teplou
Dlouhá cesta za krásou	výstavy	2014	5. 7. – 7. 9. 2014	Rok pánů z Kunštátu	výstava připomínající umění a kulturu na západoevropských panovníckých dvorech v časech poselstva Jiřího z Poděbrad	SH Perštejn
Kámen v památkové péči	další aktivity	2014	23. 6. 2014	Pod nohama i nad hlavou	Historie Karlova mostu (Ing. arch. Ondřej Šefců), Sochy Karlova mostu (PhDr. Vratislav Nejedlý, CSc.)	GnŘ
Kunštát – otevření nové prohlídkové trasy	další aktivity	2014	21. 6. 2014		otevření nové prohlídkové trasy	SZ Kunštát
Kámen v památkové péči	další aktivity	2014	2. 6. 2014	Pod nohama i nad hlavou	Mariánský sloup (Petr Bradna, akademický restaurátor)	GnŘ
Procházka minulostí	den otevřených dveří	2014	1. 6. 2014		uvedení nového prohlídkového programu pro děti předškolního věku zaměřeného na získání informací o tom, co je hrad a zámek, z čeho panství žilo, s kým se mohl návštěvník sídla setkat a jak obyvatelé trávili svůj volný čas	SHZ Bečov nad Teplou

Slavnostní otevření Korkového pavilonu po rekonstrukci	den otevřených dveří	2014	1. 6. 2014	slavnostní otevření Korkového pavilonu po rekonstrukci	SZ Konopiště
Kámen v památkové péči	další aktivity	2014	26. 5. 2014	Pražská dlažba v exteriéru i interiéru (PhDr. Ladislav Špaček)	GnŘ
Jízda historických vozidel	den otevřených dveří	2014	25. 5. 2014	Jízda historických vozidel okolím Plzně se startem a cílem na Bolevecké návsí; při této příležitosti byl výjimečně zpřístupněn statek U Matoušů v Plzni-Bolevci (národní kulturní památka).	selský dvůr v Plzni-Bolevci
Letní škola památkové technologie	další aktivity	2014	22.-24. 5. 2014	poznání a zachrany historických vápenných omítek	Broumovsko
Kámen v památkové péči	další aktivity	2014	5. 5. 2014	Pod nohama i nad hlavou	GnŘ
Komentované technologické prohlídky	další aktivity	2014	26. 4. 2014	Netušené souvislosti	Božanov
Svátek sv. Jiří	den otevřených dveří	2014	24. 4. 2014	100. výročí atentátu v Sarajevu	SZ Konopiště
Kámen v památkové péči	další aktivity	2014	7. 4. 2014	Pod nohama i nad hlavou	GnŘ
Výstava zemských desek na Pražském hradě	výstavy	2014	3. 4. – 5. 5. 2014	Rok pánů z Kunštátu	GnŘ
Spojení svazkem manželským, spojení stejným osudem	výstava	2014	1. 4. – 31. 10. 2014	výstava o arcivévodovi Františku Ferdinandovi d'Este a jeho choti	SZ Konopiště
Výlety bez manželek aneb Friedrich Dalberg a šlechtičtí cestovatelé na prahu moderní doby	výstavy	2014	27. 3. – 31. 8. 2014		SZ Dačice
Kámen v památkové péči	další aktivity	2014	3. 3. 2014	Úcta ke kameni v evropské památkové tradici (doc. PhDr. Josef Štulc), Románský portál kostela v Žabohř nad Labem (Ing. arch. Karel Kibic, Ph.D.)	GnŘ
Památkářská dílna na zámku Nebílvy	další aktivity	2013	16. 12. 2013	odborný workshop pracovníků Národního památkového ústavu věnovaný dokončenému restaurování maleb na stropu a na stěnách tzv. Tanečního sálu nebilovského zámku	ÚOP v Plzni, Správa SZ Nebílvy
Hašení vápna – tradiční postup zpracování kusového vápna pro stavení účely	další aktivity	2013	18.–20. 10. 2013	workshop pro odborníky i laickou veřejnost věnovaný technice hašení vápna spojený se speciálními komentovanými prohlídkami fasád hradu	Technologická laboratoř GnŘ, Správa SH Svíhov



Sportovní výkony šlechty	další aktivity	2013	říjen	Oživlé památky	poslední Rohanové a jejich vztah ke sportu, automobilismu, cestování	SZ Sychrov
Mimořádné zpřístupnění středověké věže	den otevřených dveří	2013	28.-29. 9. 2013		mimořádné zpřístupnění středověké věže	SZ Lemberk
Dny evropského dědictví	den otevřených dveří	2013	14.-15. 9. 2013	Dny evropského dědictví	mimořádné zpřístupnění nově zrekonstruovaného clam-gallasovského apartmá včetně rytířského sálu	SZ Lemberk
Putování za renesancí	další aktivity	2013	14.-15. 9. 2013	Dny evropského dědictví	prohlídka běžně nepřístupných prostor konané v rámci Dnů evropského dědictví	SZ Hrubý Rohozec
Za přiběhem zámku	další aktivity	2013	14. 9. 2013	Dny evropského dědictví	stavebně historické prohlídky neautentičtějšími místy zámku a pod krovky střech	SZ Litomyšl
Káva, čaj, čokoláda a aristokratické nápoje	další aktivity	2013	7. 9. 2013	Oživlé památky	S tím, co se pilo v zámeckých salonech a v čem byla podávána káva a čaj, seznámily návštěvníky během prohlídky zámecké komtesy.	SHZ Fýdlant
Káva, čaj, čokoláda a aristokratické nápoje	další aktivity	2013	září	Oživlé památky / Rok francouzské kultury	Dámy, na kafičko – komentovaná prohlídka výstavy o historii stolničení v Bertině křídle s důrazem na Francii s následným povídáním o aristokratických nápojích s Květou Fialovou a Nadou Konvalinkovou	SZ Sychrov
Zločiny na hradech a zámcích	další aktivity	2013	2. 8. 2013	Oživlé památky / Rok francouzské kultury	k výročí narození člena rodu Rohanů a zároveň i vládnoucího rodu Bourbonů, Louise Antoina de Bourbon, vévody Enghien, popraveného za Napoleona ve Vincennes	SZ Sychrov
Marie Antoinetta, Francouzská revoluce, Rohanové a Sychrov	další aktivity	2013	14. 7. 2013	Rok francouzské kultury	přednáška spojená s módní přehlídkou kostýmů z doby Marie Antoinetty	SZ Sychrov
Marie Antoinetta, Francouzská revoluce, Rohanové a Sychrov	další aktivity	2013	13. 7. 2013	Rok francouzské kultury	přednáška spojená s módní přehlídkou kostýmů z doby Marie Antoinetty	SZ Sychrov
Zločiny na hradech a zámcích	další aktivity	2013	6.-7. 7. 2013	Oživlé památky	prohlídka Piccolominské expozice oživené dobovými scénkami	SZ Náchod
Zločiny na hradech a zámcích	další aktivity	2013	5.-6. 7. 2013	Oživlé památky	perníková chaloupka na Grabštejně, aneb kterak ukrutný a strašlivý zločin málem se stal	SH Grabštejn
Zločiny na hradech a zámcích	další aktivity	2013	2.-31. 7. 2013	Oživlé památky	mimořádné zpřístupnění rytířského (vlašského) sálu ze 17. století plného bitevních výjevů v rámci běžných prohlídek zámku	SZ Lemberk
André Charles Boule a Charles Cressent	další aktivity	2013	1. 7. – 31. 8. 2013	Rok francouzské kultury	výrazní představitelé francouzského nábytkářství 17. a 18. století; prohlídka Piccolominské expozice s rozšířeným výkladem o ukázkách stylové francouzského mobiliáře a jeho tvůrcích	SZ Náchod

8. prezentační setkání umělců se zdravotním handicapem a kulturní veřejností	další aktivity	2013	25.–26. 5. 2013	8. prezentační setkání umělců se zdravotním handicapem a kulturní veřejností	SZ Sychrov
Památky všemi smysly	další aktivity	2013	22. 6. 2013	prohlídka bylinné zahrady – poznávání bylin nejen podle vůně a tvaru	SH Grabštejn
Památky všemi smysly	další aktivity	2013	15. 6. 2013	V tento den se v zámecké kuchyni pekly koláče a návštěvníci se mohli těšit na hudbu a květinovou výzdobu v prostorách zámku.	SHZ Fýdlant
Víkend otevřených zahrad	den otevřených dveří	2013	8.–9. 6. 2013	mimořádné zpřístupnění Bredovské zahrady po celý den	SZ Lemberk
Přednáška o historických zahradách	další aktivity	2013	červen	principy zahrady à la française a jejich aplikace v zahradách – Ing. Zdeněk Novák	SZ Sychrov
Její královská Výsost hraběnka Elvíra z Vrbna a její buldočci	výstavy	2013	26. 5. – 29. 9. 2013	Výstava představila poslední majitelku zámku v Jaroměřicích, její životní osud a také záliby, k nimž patřil chov francouzských buldočků.	ÚPS v Českých Budějovicích, Správa SZ Jaroměřice nad Rokytnou
Mimořádné zpřístupnění středověké věže	den otevřených dveří	2013	25. 5. 2013	mimořádné zpřístupnění středověké věže	SZ Lemberk
Rohanové a země Koruny české	další aktivity	2013	15. 5. 2013	k výročí přijetí majestátu z 15. května 1833 k začlenění knížat Rohanů do rakouské monarchie	SZ Sychrov
Půdy, krov, aneb jak se stavělo	další aktivity	2013	11.–12. 5. 2013	doplnění tradičních prohlídek o speciální prohlídku hradní věže, kde byly vystaveny plány rekonstrukce, uskutečněné v polovině 90. let 20. století	SHZ Fýdlant
Půdy, krov, aneb jak se stavělo	další aktivity	2013	11.–12. 5. 2013	netradiční prohlídka, během níž si návštěvníci mohli prohlédnout běžně nepřístupné prostory zámku včetně celé půdy a domku nočního hlídače	SZ Lemberk
Montgolfierové na Sychrově	další aktivity	2013	8. 5. 2013	horkovzdušné balony v zámeckém parku, besedy a přednášky o historii létání v balonech; přiblížení spojitosti Mongolfierů se zámkem Sychrov	SZ Sychrov
Půdy, krov, aneb jak se stavělo	další aktivity	2013	8. 5. 2013	komentovaná prohlídka běžně nepřístupných částí hradu s jednou ze spoluautorů rekonstrukce hradu – Ing. Janou Strnadovou	SH Grabštejn
Montgolfierové na Sychrově	další aktivity	2013	1. 5. 2013	horkovzdušné balony v zámeckém parku, besedy a přednášky o historii létání v balonech; přiblížení spojitosti Mongolfierů se zámkem Sychrov	SZ Sychrov

Památky všemi smysly	další aktivity	2013	květen	Oživlé památky	Čaj o páté – povídání o vaření, francouzském stolování, ochutnávka vín a sýrů francouzské provenience	SZ Sychrov
Jarní větrání	další aktivity	2013	30. 4. 2013	Oživlé památky	komentovaná prohlídka na téma „Jak se zámky připravují na sezonu, aneb gruntuje, opravujeme a restaurujeme“	SHZ Fýdlant
Montgolferové na Sychrově	další aktivity	2013	28. 4. 2013	Rok francouzské kultury	horkovzdušné balony v zámeckém parku, besedy a přednášky o historii létání v balonech; přiblížení spojitosti Mongolfierů se zámkem Sychrov	SZ Sychrov
Jarní větrání – provětrání zazimovaných veteránů	den otevřených dveří	2013	27. 4. 2013	Oživlé památky	sraz spolku 1st US Veteran club	SZ Sychrov
Jarní větrání	další aktivity	2013	20.-21. 4. 2013	Oživlé památky	prohlídka zámeckých podkrovních prostor a interiérů 2. patra východního křídla	SZ Sychrov
Mezinárodní den památek a historických sídel	další aktivity	2013	20.-21. 4. 2013		mimořádné zpřístupnění nově zrekonstruovaného clam-gallasovského apartmá včetně rytířského (vlašského) sálu	SZ Lemberk
Zpřístupnění bytu rodiny Panklových v Ratibořicích	den otevřených dveří	2013	20. 4. 2013	Mezinárodní den památek a historických sídel	mimořádné zpřístupnění bytu rodiny Panklových v Ratibořicích	SZ Ratibořice
Jarní větrání, aneb jak školiti a co vše musí zvládnout průvodce v provádění hradů a zámků	další aktivity	2013	13. 4. 2013	Oživlé památky	prodloužená prohlídka s četnými informacemi o tom, jak správně provádět; akce určená pro potenciální budoucí průvodce	SH Grabštejn
Naučná stezka zámeckým parkem v Hluboké nad Vltavou	další aktivity	2013	od 10. 4. 2013		zhruba dvoukilometrová naučná stezka s deseti zastaveními seznamující se zajímavostmi z historie a kompozice krajinářského parku i kulturní krajiny Hlubocka	ÚOP v Českých Budějovicích, Správa SZ Hluboká
Jarní větrání, aneb jak školiti a co vše musí zvládnout průvodce v provádění hradů a zámků	další aktivity	2013	13. 4. 2013	Oživlé památky	Prodloužená prohlídka s četnými informacemi o tom, jak správně provádět. Akce určená pro potenciální budoucí průvodce	SH Grabštejn
Zpřístupnění bytu rodiny Panklových v Ratibořicích	den otevřených dveří	2013	20. 4. 2013	Mezinárodní den památek a historických sídel	Mimořádné zpřístupnění bytu rodiny Panklových v Ratibořicích	SZ Ratibořice

## II.8.2 Lidské zdroje

Plán rozvoje lidských zdrojů je obsažen v dokumentu *Koncepce působení NPÚ*, a to v části 3.6 Vzdělávání (s. 82). K plánu rozvoje lidských zdrojů jsou relevantní dále tyto další cíle *Koncepce působení NPÚ*:

1. Vytvoření programů pro zapojení dobrovolníků pro účely dokumentace památek, monitoringu památkového fondu, sběr dat v terénu, lektorování (s. 55);
2. Vytvoření programů pro zapojení dobrovolníků do péče, provozu a údržby památkových objektů (s. 56);
3. Nastavit podmínky pro rozvoj aktivní spolupráce s profesními komorami, řemeslnými cechy a Hospodářskou komorou ČR (s. 56);
4. Dále rozvíjet aktivní spolupráci s vysokými školami, vědeckými institucemi a ostatními paměťovými institucemi (s. 57);
5. Spolupráce se samosprávami památkově chráněných území (s. 63);
6. Pokračovat a dále rozšiřovat odbornost zaměstnanců pracujících s kulturním majetkem a pečujících o něj (s. 71);
7. Zkvalitnit stávající průvodcovskou činnost a způsob prezentace památkových objektů návštěvníkům (s. 71);
8. Personálně stabilizovat jednotlivé správy památkové péče tak, aby byly schopny řádně vykonávat veškeré svěřené pravomoci a úkoly s péčí dobrého hospodáře (s. 75);
9. Zpracovat komplexní a důkladnou analýzu stávajícího stavu všech vzdělávacích aktivit v rámci NPÚ (s. 83);
10. Nastavit systém oborového vnitřního vzdělávání zaměstnanců NPÚ navazující na systém odborných atestací, tzv. kariérní řád (s. 83);
11. Vytvořit systém koncepčního zpřístupnění státního památkového fondu pro celoživotní učení v návaznosti na činnost stávajících regionálních edukačních center NPÚ pod koordinací odboru vzdělávání a edukace generálního ředitelství NPÚ (s. 84).

## II.8.3 Další specifické výzkumné aktivity

Další specifické výzkumné aktivity, jejich charakter a zaměření jsou obsaženy v dokumentu *Koncepce působení NPÚ*, a to v částech 2.3.6 Oblast vzdělávání (s. 45), 2.3.7 Oblast komunikace (s. 46), 3.2.5 Spolupráce s neziskovými organizacemi a občanskými sdruženími (s. 55), 3.2.6 Spolupráce s profesními komorami, řemeslnými cechy a Hospodářskou komorou ČR (s. 56) a 3.6.2 Rozvoj edukačních aktivit NPÚ směrem k veřejnosti (s. 83).

### II.8.3 Další specifické výzkumné aktivity

NÁZEV AKCE / MÍSTO	DALŠÍ AKTIVITA	ROK	TERMÍN/ROK	STRUČNÁ CHARAKTERISTIKA / TÉMA	NÁZEV PRACOVISTĚ
Rytířský sál – příběh vepsaný do zdí	výstavy	2017	23. 8. – 31. 10. 2017	Výstava v rámci projektu Rok renesanční šlechty odhalila výjimečnou uměleckou hodnotu i symboliku výzdoby rožmberských renesančních interiérů.	ÚPS v Českých Budějovicích, Správa SH Rožmberk
Zlatý věk obor	výstavy	2017	19. 7. – 31. 10. 2017	Výstava v rámci tématu Krajina představila historii obor a odbornictví ve světě a v českých zemích, typické stavby realizované v oborách a používané lovecké techniky.	ÚOP v Plzni
Káva a čokoláda na šlechtických sídlech Čech a Moravy	výstavy	2017	16. 6. – 3. 9. 2017	Výstava z cyklu Šlechtické neřesti seznámila s historií konzumace těchto exotických pochutin i se správnými způsoby jejich přípravy.	ÚPS v Českých Budějovicích, Správa SZ Dačice
Umění restaurovat. Vzácné tapiserie a historický textil ze sbírky Uměleckoprůmyslového muzea v Praze a Národního památkového ústavu	výstavy	2017	20. 4. – 29. 10. 2017	výstava vybraných kolekcí historických tapiserií a textilu ze sbírek Uměleckoprůmyslového muzea v Praze a Národního památkového ústavu se zaměřením na jejich restaurování	ÚPS v Českých Budějovicích, Správa SHZ Jindřichův Hradec, UMPRUM Praha
TRAVELFEST	veletrh	2017	6.– 8. 4. 2017	1. ročník veletrhu cestovního ruchu, České Budějovice	ÚPS v Českých Budějovicích
S ozvěnou lesního rohu. Ušlechtilá zábava šlechty. Les a lov	výstavy	2017	2. 4. – 31. 10. 2017	výstava věnovaná historii myslivosti a vztahu šlechty k lovu a lesnímu hospodářství	ÚPS v Českých Budějovicích, Správa SZ Jaroměřice nad Rokytnou
Slavnostní zahájení projektu IROP „Horní zámek Vímeperk – Probouzení zimního zámku“	další aktivity	2017	27. 3. 2017	slavnostní zahájení projektu obnovy SZ Vímeperk z dotačního programu IROP	ÚPS v Českých Budějovicích
Následovnici sv. Jiří	výstavy	2016	13. 8. – 2. 10. 2016	interaktivní expozice mapující rytířskou kulturou středověku	ÚPS v Českých Budějovicích, Správa SHZ Jindřichův Hradec
Ušlechtilá posedlost	výstavy	2016	20. 7. – 30. 9. 2016	sezónní výstava seznamující s vědeckými a sběratelskými aktivitami jednotlivých příslušníků rodu Dalberg	SZ Dačice
Zámek s vůní benzínu	2016	25. 3. – 31. 10. 2016	sezónní výstava zabývající se počátky automobilismu v prostředí aristokracie	ÚPS v Českých Budějovicích, Správa SZ Jaroměřice nad Rokytnou	
Ve službách krále – doba Luceburků na Velharticích	výstavy	2016	25. 3. – 31. 10. 2016	interaktivní tematická expozice v rámci Lucemburského roku	ÚPS v Českých Budějovicích, Správa SH Velhartice
Konference k 870 letům plaského kláštera	další aktivity	2015	8.– 9. 10. 2015	konference s prezentací nových poznatků k 870. výročí založení plaského kláštera	klášter Plasy
Letní dílna operativního průzkumu a dokumentace a stavebně historického průzkumu na hradě Švihov	další aktivity	2015	27. 7. – 31. 7. 2015	workshop zaměřený na dokumentaci památek a stavebně historický průzkum, určený především památkářům a studentům	Sdružení pro SHP, ÚOP v Plzni a v Lokti, Správa SH Švihov

Knížecí konírna	výstavy	2015	od 14. 7. 2015	expozice muzeálního typu prezentuje schwarzenberskou sbírku dopravních prostředků v prostorách bývalé konírny	SHZ Český Krumlov
900 let kláštera v Kladrubech	další aktivity	2015	22.–25. 6. 2015	mezioborová vědecká konference zaměřená na klášterní instituci, benediktskou řádovou historií a dějiny západočeského regionu	GnŘ, ÚPS v Českých Budějovicích, Správa kláštera Kladruby, katedra archeologie Západočeské univerzity v Plzni
Stolování na zámku. Prostřený stůl na šlechtickém sídle v 19. a 20. století	výstavy	2016	19. 6. 2015 – 31. 10. 2016	Výstava mapující kulturu stolování a jídelníček na šlechtických sídlech tematicky navázala na výstavy na zámcích Sychrov a Jaroměřice nad Rokytnou	ÚPS v Českých Budějovicích, Správa SZ Náměšt nad Oslavou
Švihov v proměnách času	výstavy	2015	6. 6. – 30. 9. 2015	výstava k 770 letům od první písemné zmínky o Švihovu	Správa SH Švihov
Hrady a zámky objevené a opěvované	výstavy	2015	19. 12. 2014 – 15. 3. 2015	Výpravná výstava představila přes 600 nejcennějších památek z 60 českých hradů a zámků.	ÚPS v Českých Budějovicích
Výlety bez manželek aneb Friedrich Dalberg a šlechtičtí cestovatelé na prahu moderní doby	další aktivity	2014	9. 3. - 31. 8. 2014	K oživení závěru nedávno zrestaurovaného prohlídkového okruhu zámku přispěla úprava prostoru služebního schodiště v loveckém duchu.	SZ Dačice
Památkářská dílna	další aktivity	2013	16. 12. 2013	odborný workshop pracovníků Národního památkového ústavu věnovaný dokončenému restaurování maleb na stropu a na stěnách tzv. Tanečního sálu nebitovského zámku	ÚOP v Plzni, Správa SZ Nebílov
Hašení vápna – tradiční postup zpracování kusového vápna pro stavení účely	další aktivity	2013	18.–20. 10. 2013	workshop pro odborníky i laickou veřejnost věnovaný technice hašení vápna spojený se speciálními komentovanými prohlídkami fasád hradu	Technologická laboratoř GnŘ, Správa SH Švihov
Její královská Výsosť hraběnka Elvíra z Vrba a její buldočci	výstavy	2013	26. 5. - 29. 9. 2013	Výstava představila poslední majitelku zámku v Jaroměřicích, její životní osud a také záliby, k nimž patřil chov francouzských buldočků.	ÚPS v Českých Budějovicích, Správa SZ Jaroměřice nad Rokytnou
Naučná stezka zámeckým parkem v Hluboké nad Vítavou	další aktivity	2013	od 10. 4. 2013	Zhruba dvoukilometrová naučná stezka s deseti zastaveními seznamuje návštěvníky se zajímavostmi z historie a kompozice krajinařského parku i kulturní krajiny Hlubocka.	ÚOP v Českých Budějovicích, Správa SZ Hluboká



### III. OBLASTI VÝZKUMU





Výzkumné oblasti  
a dílčí cíle  
vědy a výzkumu NPÚ  
**2019–2023**

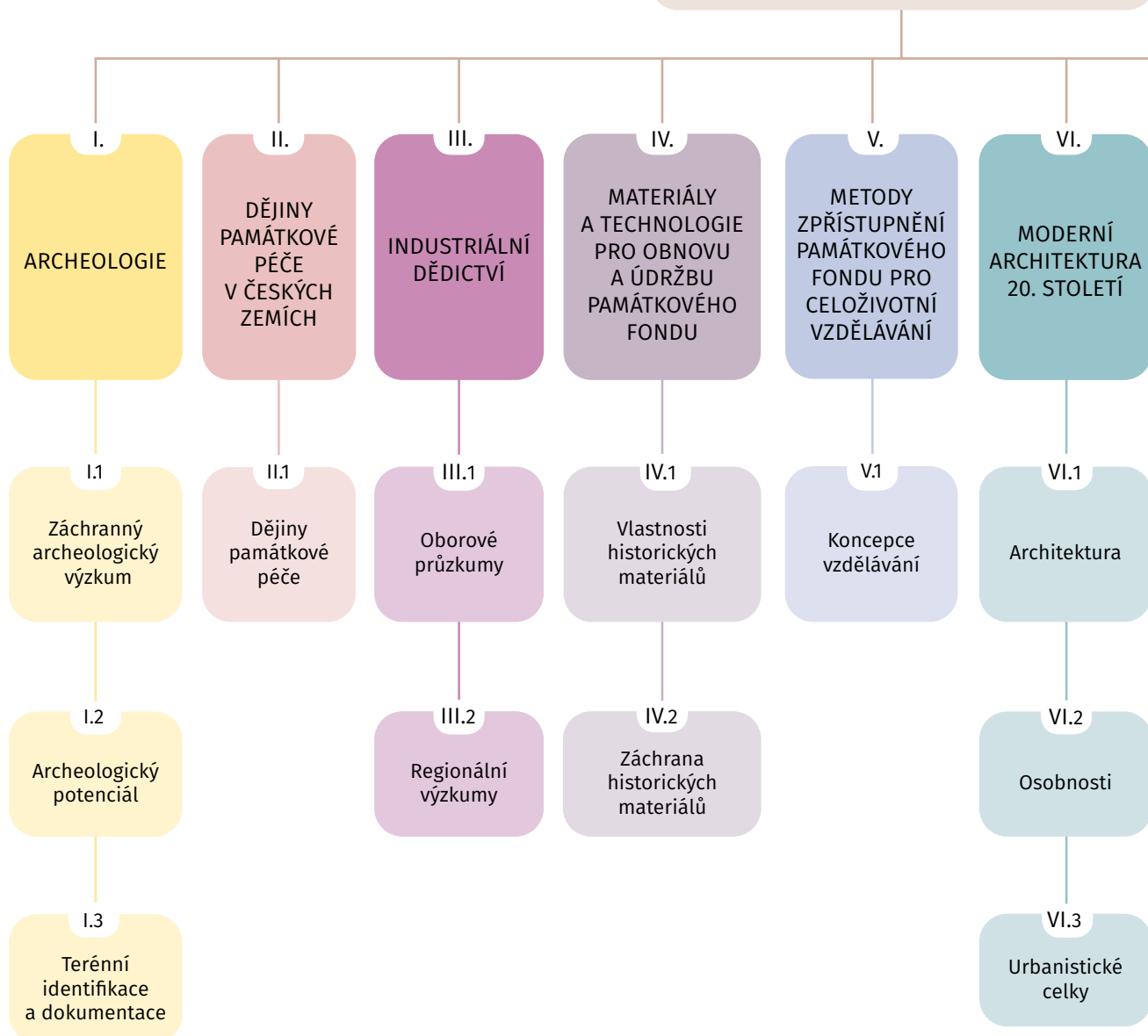

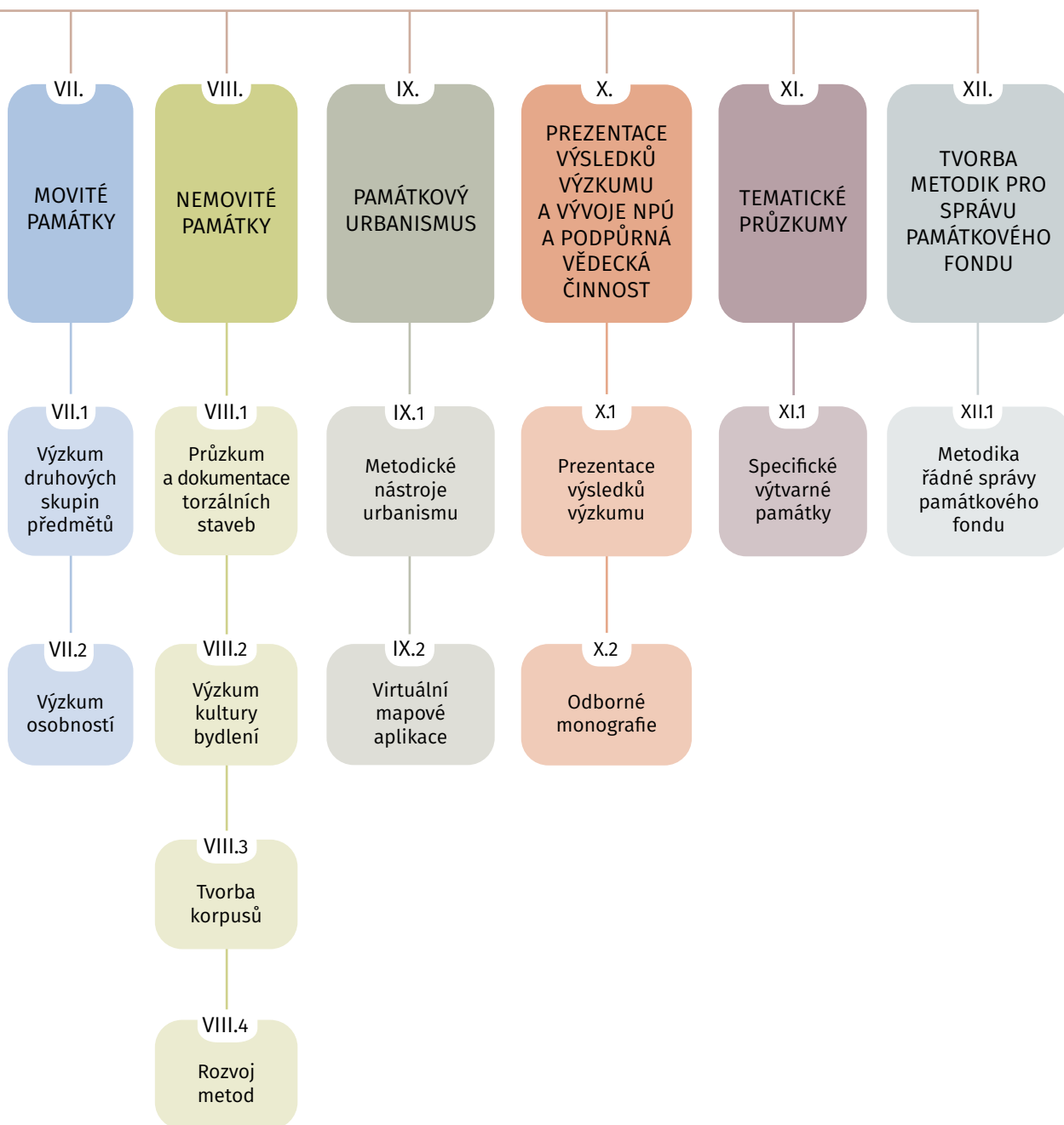

## III.1 Jednotlivé oblasti výzkumu VO

### VÝZKUMNÁ OBLAST: I. Archeologie

#### A. Název oblasti

Název oblasti	<b>I. Archeologie</b>
Garant	<b>PhDr. Jaroslav Podliska, Ph.D.</b>
Charakteristika oblasti	Výzkumná oblast je zaměřena na odborné zpracování a vědecké vyhodnocení záchranných archeologických výzkumů NPÚ na nemovitých kulturních památkách a památkových územích České republiky a dalších vybraných lokalitách s vysokým archeologickým potenciálem. Výzkum má převážně charakter základního výzkumu, který vychází především ze zjišťovací nebo záchranné činnosti archeologů NPÚ. Součástí výzkumné oblasti je také terénní identifikace a dokumentace vybraných archeologických lokalit a opomíjených archeologických památek v krajině za pomoci nových dokumentačních metod. Analýza a vyhodnocení archeologických poznatků jsou prováděny v mezioborové spolupráci, obzvláště se zaměřením na přírodovědné analýzy archeologických nálezů.

#### B. Dílčí cíle koncepce pro oblast a kontrolovatelné cíle pro jednotlivé roky

Dílčí cíl	<b>I:1 Zpracování a vyhodnocení záchranných archeologických výzkumů NPÚ na vybraných nemovitých kulturních památkách, městských rezervacích, zónách a územích České republiky s dosud nechráněným archeologickým potenciálem [Záchranný archeologický výzkum]</b>
Charakteristika	Vyhodnocení poznatků archeologických výzkumů, zpracování vybraných souborů nálezů, zpracování podkladů a autorský podíl na odborných výstupech $J_{ref}$ C a B; provedení specializovaných analýz archeobotanické, antropologické a geologické povahy; provedení analýz 14C ke zpřesnění absolutní chronologie archeologických kontextů a nálezů středověké a raně novověké hmotné kultury (MPR Praha: cinové nádoby, brumle; MPZ Litovel: kožené artefakty); zpracování vybraných souborů středověké keramické produkce a řešení otázek její chronologie (MPR Praha, Loket, Bečov, Andělská hora); studium problematiky středověkých výrobních technologií – metalurgie (MPR Praha); zpracování dat z výzkumu barokní záhodové jímky v klášterě Plasy; vyhodnocení archeologického výzkumu a geofyzikální prospekce kostela sv. Prokopa v Lošticích; dokumentace, sumarizace a publikování archeologických zjištění na vybraných hradních stavbách (Krakovec, Bečov, východní palác hradu v Lokti, Andělská hora, věžka); proměny drobné vesnické zástavby na příkladu archeologického výzkumu zemědělské usedlosti ve Zbečně; vyhodnocení nových poznatků k stavebně historickému vývoji klášterních areálů (MPR Praha, dominikánky u Sv. Anny); studium podoby rané a vrcholné středověkého opevnění sídelních aglomerací (MPR Praha; MPR Olomouc), středověké městské zástavby (MPR Praha, Nekázanka, Rybná, Holan, nám. Republiky); vyhodnocení nových dokladů středověkého a novověkého pohřbívání (MPR Praha; Olomouc); zpracování problematiky geneze olomouckého hradu ve středověku na základě archeologických výzkumů z přelomu 20. a 21. století; studium archeologického potenciálu významných pražských náměstí (Malostranské nám., Václavské nám. a Karlovo nám.); archeologický výzkum náměstí v MPZ Litovel; vyhodnocení nových poznatků k vývoji středověkých sakrálních objektů (MPR Olomouc, Sv. Petr); studium problematiky historického vývoje moravskoslezských historických měst na podkladě archeologických pramenů (Opava, Ostrava, Krnov, Bílovec ad.).
2019	Vyhodnotit a provést dokumentaci archeologického výzkumu a geofyzikální prospekce v kostele sv. Prokopa v Lošticích
2020	Georeferencovat vybrané archeologické výzkumy z hradního areálu, realizovat digitalizaci terénní dokumentace, katalogizaci nálezů, kresby movitých nálezů, připravit publikaci formou mapy s odborným obsahem pro hrad Loket (okr. Sokolov).
2021	Georeferencovat vybrané archeologické výzkumy z hradního areálu Bečov n. Teplou (okr. Karlovy Vary), realizovat digitalizaci terénní dokumentace, katalogizaci nálezů, kresby movitých nálezů.
2021	Vyhodnotit záchranné archeologické výzkumy z MPZ Litovel (okr. Olomouc), analyzovat nálezy kožených artefaktů z let 2003–2016; zpracovat výzkum komunikací na Dukelské ul. v roce 2008, výzkum na náměstí Přemysla Otakara čp. 777 v roce 2016.

2022	Zpracovat vybrané archeologické výzkumy z východní části Starého Města (výzkumy Rybná čp. 682, náměstí Republiky čp. 660). Provést environmentální analýzy z prostoru komendy maltézských rytířů čp. 485 na Malé Straně; archeologický a stavební historický rozbor nových nálezů opevnění malostranského podhradního areálu (jižní fronta opevnění, Nerudova čp. 249, Tržiště) a dále středověké měšťanské zástavby na příkladu domů čp. 401, 402 v Rytířské ul.; zpracovat dokumentaci, připravit obrazové přílohy, zpracovat text pro publikaci (vše MPR Praha).
2022	Vyhodnotit záchranný archeologický výzkum z MPR Olomouc lokalita Olomoucký hrad a předměstí Bělidla, zpracovat text pro publikaci.
2023	Komparovat dosažená zjištění zkoumaných lokalit, vypracovat expertní analýzy (radiokarboonová, konzervace významných nálezů), georeferencovat vybrané archeologické sondy a dosažená zjištění, hrad Andělská hora, Bečov n. T. (okr. Karlovy Vary), Loket (okr. Sokolov).
2023	Vyhodnotit archeologické poznatky z prostoru Karlova a Václavského náměstí, specifikovat archeologický potenciál (MPR Praha). Analyzovat nálezy hmotné kultury (keramika, brumle), doklady historických výrobních technologií (archeometalurgické nálezy z Klementina), vše z MPR Praha. Provést specializované analýzy archeologického materiálu (materiálový rozbor). Přípravit archeologickou dokumentaci pro publikaci, zhotovit obrazovou dokumentaci nálezů, zpracovat text pro publikaci.
2023	Zpracovat a vyhodnotit data a nálezy z výzkumu barokní záchodové jímky v klášteře Plasy (okr. Plzeň-sever), připravit obrazovou dokumentaci do publikace, zpracovat text pro publikaci.
2023	Zpracovat a vyhodnotit archeologický výzkum z let 1999–2003 v areálu Olomouckého hradu, ploch D1, D4, MPR Olomouc, zaniklý hrad. Předložit publikační výstup B s předběžným názvem Olomouc a Přemyslovci.
2023	Zpracovat a vyhodnotit archeologické výzkumy z MPR Olomouc, Sokolská ulice č. 5, výzkum z let 2015–2016 (olomoucké předměstí Bělidla) a výzkum na Křížkovského ul. č. 10 z let 2015–2017, MPR Olomouc.
2023	Přípravit a zpracovat archeologickou dokumentaci z výzkumů v historických jádrech měst a jiných archeologických nalezišť v prostoru moravsko-slezského pomezí (Opava, Ostrava, Krnov, Bruntál, Fryštát, Bílovec, Hlučín ad.) a dalších archeologických lokalit moravsko-slezského pomezí (Vávrovce-Krásné Pole, Kravaře – U Hranic, Na Papežovém, Oldřišov – U Náplatek, Stebořice – fara a dalších archeologických lokalit moravsko-slezského pomezí). Zhotovit obrazovou dokumentaci nálezů, zpracovat podklady pro výstupy, provést konzervaci a dokumentaci nálezů, provést přírodovědné analýzy (antropologická, paleoekologická, geologická, dendrochronologická, 14C datace aj.). Provést archívni rešerše (např. ikonografických pramenů, urbářů, mapových podkladů), analyzovat archeologické nálezy, komparovat analogické archeologické situace v ČR a zahraničí se zaměřením na historická jádra měst a další archeologické lokality v Moravskoslezském kraji.
	<b>I.2 Průzkum a vyhodnocení archeologického potenciálu vybraných památkových areálů a území ČR se zřetelem k památkovým objektům ve správě NPÚ [Archeologický potenciál]</b>
Charakteristika	Prostorové vymezení archeologických výzkumů na vybraných památkových objektech ve správě NPÚ, tvorba archeologického atlasu lokalit s archeologickými dokumentačními body, databázi základních informací k realizovaným výzkumům, vyhodnocení jejich přínosu a dopadu na archeologický potenciál místa, vymezení dochovaných míst s nenarušeným historickým nadložím.
2019	Vyhodnotit výsledky archeologických terénních aktivit a památkového potenciálu vybraných památkových objektů, připravit a zpracovat archeologickou dokumentaci, provést implementaci dat do mapového podkladu a GIS aplikace SZ Náměst nad Oslavou (okr. Třebíč); SH Lipnice nad Sázavou (okr. Havlíčkův Brod).
2020	Vyhodnotit výsledky archeologických terénních aktivit a památkového potenciálu vybraných památkových objektů, připravit a zpracovat archeologickou dokumentaci, provést implementaci dat do mapového podkladu a GIS aplikace SZ Bučovice (okr. Brno-východ); SZ Mitočice (okr. Hodonín); hradu Loket (okr. Karlovy Vary); kompletně, vyznačení všech archeologických zásahů z let 1995–2020 do půdorysného plánu areálu v GIS, zpracování katalogu akcí s anotacemi, vrstvy podzemního systému a vrstvy nemovitých nálezů kláštera Kladruby (okr. Tachov).
2021	Vyhodnotit výsledky archeologických terénních aktivit a památkového potenciálu vybraných památkových objektů, připravit a zpracovat archeologickou dokumentaci, provést implementaci dat do mapového podkladu a GIS aplikace SH Bečov nad Teplou (okr. Karlovy Vary); SZ Uherčice (okr. Znojmo); SZ Vranov nad Dyjí (okr. Znojmo); SZ Hradec n. Moraví (okr. Opava).
2022	Vyhodnotit a shrnout výsledky archeologických terénních aktivit a památkového potenciálu vybraných památkových objektů a chráněných území, připravit a zpracovat archeologické dokumentace, implementovat data do mapového podkladu a GIS aplikace SZ Valtice (okr. Břeclav); SZ Lednice (okr. Břeclav); hradu Andělská hora (okr. Karlovy Vary); Archeologický atlas Opavy, zpracovat data pro katalog všech archeologických zásahů z let 1997–2021.

Kontrolovatelné cíle	<p>Vyhodnotit výsledky archeologických terénních aktivit a památkového potenciálu vybraných památkových objektů a chráněných území, připravit a zpracovat archeologickou dokumentaci, provést implementaci dat do mapového podkladu a GIS aplikace SH Veveří (okr. Brno – venkov); SH Pernštejn (okr. Brno – venkov); MPZ Moravská Ostrava. Shrnout výsledky o archeologických terénních aktivitách a památkovém potenciálu SHZ Horšovský Týn (okr. Domažlice); aktualizovat archeologické zásahy v klášteře Plasy z let 2017–2023, provést zaměření podzemního systému kláštera; MPR Olomouc, aktualizovat údaje archeologických zásahů; MPR Litovel, aktualizovat údaje archeologických zásahů; MPZ Uničov, aktualizovat údaje archeologických zásahů; SH Bouzov, Šternberk, SZ Janský Vrch, Velké Losiny (aktualizace údajů); provést syntézu dat z průzkumu památkového potenciálu československého pohraničí archeologickými metodami; analyzovat vybrané extravilány zaniklých středověkých vesnic se zaměřením na pozůstatky středověkých pluzin; definovat strategii zmiřování následků záchraně archeologické činnosti na území ČR (souhrn poznatků, srovnání stavu problematiky v rámci ČR).</p>
Díleč cíl	<p><b>I.3 Terénní identifikace a dokumentace vybraných archeologických lokalit a opomíjených archeologických památek v krajině za pomoci standardních a nových dokumentačních metod [Terénní identifikace a dokumentace]</b></p>
Charakteristika	<p>Terénní prospekce a dokumentace archeologických lokalit na vybraných územích (bojiště Lipany, panská sídla na Mladoboleslavsku, Benešovsku, Vlašimsku, v Posázaví, středním Povltaví); studium podob středověkých obléhacích táborů (předpolí hradů Konopiště, Cornštejn, Zvíkov); problematika pluzin u zaniklých středověkých vsí na vybraných územích ČR (Karlovarský, Ústecký, Píseňský, Středočeský kraj); průzkum archeologického potenciálu Novohradských hor a podhůří, vojenského újezdu Hradiště; problematika zaniklých středověkých vsí návesního typu ve Středočeském kraji; archeologický a geofyzikální výzkum zaniklých středověkých vsí (Zábělá); vyhodnocení terénní prospekce a dalších historických pramenů pro lokalitu Nový hrad u Straže; studium historického vývoje vybraných regionů ČR na podkladě výpovědi archeologických nálezů (Malá Haná, Dražanská vrchovina, Čáslavsko, Kutnohorsko, šibeniční vrchy na Píseňsku); prostorová identifikace fortifikačních systémů hradišť (příklad dvojice lokalit u Mcel na Nymbursku).</p>
2019	Provést dokumentaci archeologických terénních reliktů a stavebních konstrukcí, vyhodnocení panských sídel v okr. Mladá Boleslav a hradu Krakovec (okr. Rakovník).
2019	Provést výzkum a dokumentaci opevnění na Novém hradu u Straže (okr. Tachov), rozšířit geofyzikální a detektorový průzkum, provést dílčí sondáž, zpracovat dokumentaci v GIS.
2019	Provést detekci a klasifikaci druhů objektů zaniklé kulturní krajiny Doupovských hor z lidarových dat (LLS) na ploše vojenského újezdu Hradiště (okr. Karlovy Vary).
2020	Provést terénní dokumentaci a vyhodnocení archeologických terénních reliktů a stavebních konstrukcí na Zbečně (okr. Rakovník), hradu Konopiště (okr. Benešov) a hradu Cornštejn (okr. Znojmo).
2021	Provést a vyhodnotit terénní dokumentace archeologických terénních reliktů a stavebních konstrukcí drobných panských sídel na Vlašimsku (okr. Benešov) a zaniklých středověkých vsí na Nymbursku.
2021	Vyhodnotit archeologická terénní data, provést a vyhodnotit geofyzikální prospekce v regionu Malé Hané a Dražanské vrchoviny, realizované do roku 2018 (okr. Blansko).
2021	Vyhodnotit terénní prospekci 45 lokalit a analýzy krajiny Novohradských hor a podhůří (okr. Český Krumlov a České Budějovice) ve vztahu k zaniklému osídlení po roce 1945, vyhodnotit památkový potenciál sledovaných území, výsledky srovnat se 3 lokalitami v Libereckém kraji; analyzovat dopady záchranné archeologické činnosti na památkový fond ČR (vybrané okruhy, dílčí část).
2022	Provést terénní dokumentaci archeologických terénních reliktů montánní činnosti a stavebních konstrukcí drobných sídel nad Medenickým potokem v okr. Kutná Hora a zaniklých vesnických sídel na Černokostecku (okr. Kolin).
2022	Realizovat terénní prospekci a dokumentaci zaniklé středověké vsi Zábělá (okr. Píseň-sever).
2022	Prozkoumat a zdokumentovat stopy historických lidských aktivit v okolí hradní zříceniny Věžka (okr. Píseň-sever).
2023	Vyhodnotit získaná data z terénního výzkumu, zpracovat dokumentaci, vyhodnotit expertní posudky, autorský podíl na přípravě publikací, Lipany (okr. Kolin), hrad Zvíkov (okr. Písek).
2023	Provést dokumentaci archeologických terénních reliktů a stavebních konstrukcí drobných panských sídel, vyhodnotit získaná data, autorský podíl na publikačním výstupu, okr. Benešov, Povltaví (okr. Příbram). Geodeticko-topografický průzkum dvojice silně poškozených archeologických památek – hradišť u obce Mcely na Nymbursku.
Kontrolovatelné cíle	

2023	Dokončit soupis, sebrat historické mapové podklady, klasifikovat objekty, provést ověření v terénu nebo detektorový průzkum, případně dílčí terénní sondáž na vybraných lokalitách, zpracovat mapu lokalit šibeniční vrchy Plzeňského kraje.
2023	Připravit odborné podklady pro prohlášení areálů za kulturní památku, případně plošně chráněné území a podkladů pro prezentaci tématu, vypracovat specializované mapy s odborným tématem, Novohradské hory (okr. Český Krumlov).
2023	Detekovat a prozkoumat dochované pluziny zaniklých středověkých vsí (ZSV) v kraji Karlovarském (6 až 10 ZSV), Plzeňském (6 až 10 ZSV), Středočeském (6 až 10 ZSV), Ústeckém (6 až 10 ZSV). Pořídít a zpracovat lidarová data vybraných vsí. Zpracovat a vektorizovat získanou dokumentaci reliktní pluzin, provést analýzu dat a jejich následnou syntézu, připravit odborný text pro publikační výstup.
2023	Shrnout výsledky analýzy krajiny a průzkumu památkového potenciálu bývalého československého pohraničí v Novohradských horách a podhůří archeologickými metodami (okr. Český Krumlov a České Budějovice, zde 39 k.ú. s 45 lokalitami).

### C. Složení týmu zajišťujícího oblast – PLATY

Č.	JMÉNO, PŘÍJMENÍ, TITULY	PRACOVNÍ NÁPLŇ PŘI ŘEŠENÍ OBLASTI	ÚVAZEK
1	PhDr. Jaroslav Podliska, Ph.D.	Garant: řešitel odborného cíle, archeolog, tematicky zaměřen na MPR Praha, zaměření veřejné prostranství, kostrová pohřebiště, zpracování terénních dat, vyhodnocení, autorský podíl na publikačním výstupu, administrace projektu za pracoviště	0,00 + odměna
2	Mgr. Tomasz Cymbalak	řešitel odborného cíle v MPR Praha, hmotná kultura, archeologie a environmentální analýzy, zpracování dat, autorský podíl na publikačním výstupu	0,00 + odměna
3	PhDr. Jarmila Čiháková	řešitel odborného cíle v MPR Praha, keramika, vyhodnocení archeologických situací, autorský podíl na publikačním výstupu	0,00 + odměna
4	Mgr. Hana Dehnerová	zpracování archeol. výzkumů u kostela sv. Petra v Olomouci, archeologické atlasy	0,00 + odměna
5	Karel Faltýnek	zpracování archeol. výzkumů v Litvli a Lošticích, archeologické atlasy	0,00 + odměna
6	Bc. František Flek	technická podpora v MPR Praha, zpracování dokumentace, digitalizace, analýza dat podle pokynu archeologa, příprava obrazové dokumentace k publikaci	0,00 + odměna
7	Mgr. Linda Foster	koordinace a zpracování atlasu kláštera Kladruby	0,00 + odměna
8	Jan Grégr	zpracování archeol. výzkumů v Olomouci (hrad), archeologické atlasy, digitalizace	0,00 + odměna
9	Mgr. Jan Havrda	řešitel odborného cíle v MPR Praha, kostrové pohřbívání, veřejná prostranství, analýza dat, autorský podíl na publikačním výstupu	0,00 + odměna
10	Mgr. Jindřich Hlas	vyhodnocování archeologických pramenů, tvorba plánovaných výsledků	0,00 + odměna
11	PhDr. Filip Kasl	podíl na zajištění, provedení a vyhodnocení výzkumu Nového hradu u Stráže a na tvorbě článku, tvorba dokumentace v GIS, podíl na zajištění a provedení výzkumu v zaniklé středověké vesnici Zábělá	0,00 + odměna
12	Mgr. Marek Kiečoň	vyhodnocování archeologických pramenů, tvorba plánovaných výsledků	0,00 + odměna
13	Mgr. František Kolář	vyhodnocování archeologických pramenů, analýza stavebně-historických dat, tvorba plánovaných výsledků	0,00 + odměna
14	PhDr. Miroslav Kovář, Ph.D.	řešitel odborného cíle v MPR Praha, analýza stavebně-historických konstrukcí, autorský podíl na publikačním výstupu	0,00 + odměna
15	Mgr. Tereza Krasnokutská-Tichá	vyhodnocování archeologických pramenů v Moravskoslezském kraji, tvorba plánovaných výsledků	0,00 + odměna
16	Mgr. Stanislava Kučová	pořizování terénní dokumentace	0,00 + odměna
17	Mgr. Jan Kypta, Ph.D.	terénní dokumentace, vyhodnocení získaných dat, analýza, autorský podíl na publikačních výstupech	0,00 + odměna

18	Mgr. Filip Laval	terénní dokumentace, vyhodnocení získaných dat, analýza, autorský podíl na publikačních výstupech	0,00 + odměna
19	Mgr. Ondřej Malina, Ph.D.	detekce a průzkum dochovaných plůžin zaniklých středověkých vsí, publikační výstup	0,00 + odměna
20	Mgr. Barbara Marethová	vyhodnocování archeologických pramenů, tvorba plánovaných výsledků	0,00 + odměna
21	Mgr. Šimona Marková	evidence movitých nálezů	0,00 + odměna
22	Jiří Marounek	GIS specialista, zpracování dat a jejich příprava pro publikaci	0,00 + odměna
23	Mgr. Lenka Mílitká	odborné vedení řešení cíle, terénní sběr dat, jejich vyhodnocení, zpracování do podoby publikačního výstupu	0,00 + odměna
24	Mgr. Zdeněk Neustupný	řešitel odborného cíle, terénní sběr dat, jejich vyhodnocení, autorský podíl na publikačních výstupech	0,00 + odměna
25	Mgr. Jan Pařez	pořizování terénní dokumentace a fotodokumentace, autorský podíl na publikačním výstupu	0,00 + odměna
26	Zuzana Petříková	dokumentátor, pořizování terénní dokumentace	0,00 + odměna
27	Mgr. Filip Prekop	průzkum vyšších ohrazených sídlišť, reliktů kulturní krajiny Doupovska, středověká panská sídla a jejich keramická produkce	0,00 + odměna
28	Ing. arch. Matouš Semerád	řešitel odborného cíle MPR Praha, analýza stavebně historických konstrukcí, autorský podíl na publikačním výstupu	0,00 + odměna
29	Mgr. Oldřich Schejbal	vyhodnocování archeologických pramenů, tvorba plánovaných výsledků	0,00 + odměna
30	Mgr. Petr Sokol	administrace a organizační zajištění KC na ÚOP, podíl na zajištění a provedení výzkumu Nového hradu u Stráže, vyhodnocení výzkumu a tvorba článku, podíl na zajištění a provedení výzkumu zaniklé středověké vesnice Zábělá	0,00 + odměna
31	Mgr. Veronika Staňková	řešitel odborného cíle MPR Praha, analýza archeologických a stavebně historických konstrukcí, autorský podíl na publikačním výstupu	0,00 + odměna
32	PhDr. Pavel Šlézar, Ph.D.	koordinace KC za ÚOP Olomouc, zpracování archeol. výzkumů v Litovli, Olomouci (hrad) a Knínicích, archeologické atlasy	0,00 + odměna
33	Mgr. Pavel Talib	řešitel odborného cíle v MPR Praha, vyhodnocení terénní dokumentace, analýza keramických souborů, autorský podíl na publikačním výstupu	0,00 + odměna
34	Mgr. Renata Tišerová	řešitel odborného cíle za ÚOP Liberec, terénní sběr dat, jejich vyhodnocení, zpracování do databáze, celková analýza dat, autorský podíl na publikačním výstupu	0,00 + odměna
35	Mgr. Martin Tomášek, Ph.D.	odborné vedení řešení cíle, autorský podíl na publikačním výstupu metodické povahy	0,00 + odměna
36	Václav Tomka	dokumentátor, zpracování archeol. výzkumů v Olomouci (hrad), digitalizace	0,00 + odměna
37	PhDr. Petr Vítila	řešitel odborného cíle za ÚOP Brno, terénní dokumentace, její zpracování a vyhodnocení do publikačního výstupu	0,00 + odměna
38	Mgr. Marcela Waldmannová	zpracování záchraného archeol. výzkumu barokní jímky kláštera Plasy, příprava a koordinace přípravy publikace na dané téma	0,00 + odměna
39	Mgr. Richard Zatloukal, Ph.D.	zpracování archeol. výzkumů v Olomouci (hrad), archeologické atlasy	0,00 + odměna
40	Mgr. Michal Zezula	vedení odborného týmu řešitelů na pracovišti, vyhodnocování archeologických pramenů, autorský podíl na publikačních výstupech	0,00 + odměna
41	Bc. Michaela Zezulová	vyhodnocování archeologických pramenů, tvorba plánovaných publikačních výstupů	0,00 + odměna
42	Bc. Tomáš Zlámal	zpracování archeol. výzkumů v Olomouci (Bělidla), autorský podíl na publikačním výstupu	0,00 + odměna



C. Složení týmu zajišťujícího oblast – OON

Č.	JMÉNO, PŘÍJMENÍ, TITULY	PRACOVNÍ NÁPLŇ PŘI ŘEŠENÍ OBLASTI	EKVIVALENT ÚVAZKU (hod/rok)
43	PhDr. Michal Bureš, Ph.D., 2019–2023	terénní archeologický výzkum a dokumentace, postprocessing	300 h
44	archeolog, 2019–2020	terénní archeologický výzkum a dokumentace, postprocessing	300 h
45	archeolog, 2022	terénní archeologický výzkum a dokumentace, postprocessing	416 h
46	archeolog, 2023	terénní archeologický výzkum a dokumentace, postprocessing	184 h
47	archivář, 2020	archivní rešerše, pramenná základna	75 h
48	archivář, 2019–2023	archivní rešerše, vyhodnocení mapových podkladů	75 h
49	archeolog, 2019–2023	odborné posouzení archeologického materiálu z bojiště u Lipan	75 h
50	archeolog, 2019–2023	odborné posouzení archeologického materiálu z předhradí Zvíkova	75 h
51	archeolog, 2019–2023	odborné vedení terénní prospekce	75 h
52	archeolog, 2020–2021	odborné vedení terénní prospekce	75 h
53	archivář, 2019–2023	rešerše archiválií	75 h
54	archivář, 2020	rešerše archiválií	75 h
55	archivář, 2022–2023	rešerše archiválií	75 h
56	archivář, 2019	zpracování archivních rešerší	75 h
57	2x archeolog, 2019–2023	specialista na určitý segment hmotné kultury / Paleoekolog	160 h
58	Mgr. Anna Augustinová, 2019	provádění odborné terénní dokumentace, zpracování primární dokumentace	55 h
59	Mgr. Anna Augustinová, 2021	provádění odborné terénní dokumentace, zpracování primární dokumentace	58 h
60	Mgr. Anna Augustinová, 2023	provádění odborné terénní dokumentace, zpracování primární dokumentace	58 h
61	Mgr. Markéta Augustýnová, 2019	provádění odborné terénní dokumentace, zpracování primární dokumentace	55 h
62	Mgr. Markéta Augustýnová, 2021–2022	provádění odborné terénní dokumentace, zpracování primární dokumentace	58 h
63	Ing. Marek Bednář, 2019–2023	příprava a zpracování dokumentace, příprava podkladů do odborných publikací zpracování dat, informatika	50 h
64	Mgr. Ladislav Čapek, Ph.D., 2019–2021	tvorba keramického typáře, konzultace	43 h
65	Mgr. Ladislav Čapek, Ph.D., 2022	tvorba keramického typáře, konzultace	72 h
66	Mgr. Ladislav Čapek, Ph.D., 2023	tvorba keramického typáře, konzultace	108 h
67	David Černý, 2021–2022	detekce a průzkum dochovaných plůžin zaniklých středověkých vsí, terénní technik	75 h
68	Mgr. Peter Demján, Ph.D., 2019	tvorba katalogu nálezu, optimalizace 3D skenování, konzultace	77 h
69	Mgr. Peter Demján, Ph.D., 2020	tvorba katalogu nálezu, optimalizace 3D skenování, konzultace	39 h

70	dokumentátor, 2019–2023	zpracování nálezů a dokumentace	100 h
71	PhDr. Petr Kříšťuf, Ph.D., 2019	zástupce vedoucího terénních archeologických prací	58 h
72	PhDr. Petr Kříšťuf, Ph.D., 2020	zástupce vedoucího terénních archeologických prací	70 h
73	PhDr. Petr Kříšťuf, Ph.D., 2021	zástupce vedoucího terénních archeologických prací	58 h
74	PhDr. Petr Kříšťuf, Ph.D., 2022	zástupce vedoucího terénních archeologických prací	70 h
75	PhDr. Petr Kříšťuf, Ph.D., 2023	zástupce vedoucího terénních archeologických prací	60 h
76	Mgr. Lenka Krušinová, 2020	zpracování podkladů z archeolog. výzkumů v areálu SHZ Horšovský Týn pro Archeologický atlas SHZ Horšovský Týn - I. etapa /katalog zásahů, plány/	58 h
77	Mgr. Lenka Krušinová, 2021	zpracování podkladů z archeolog. výzkumů v areálu SHZ Horšovský Týn pro Archeologický atlas SHZ Horšovský Týn - II. etapa /katalog zásahů, plány/	50 h
78	Mgr. Lenka Krušinová, 2022	zpracování podkladů z archeolog. výzkumů v areálu SHZ Horšovský Týn pro Archeologický atlas SHZ Horšovský Týn - soupis akcí, plány – III. etapa /katalog zásahů, plány/	58 h
79	Mgr. Lenka Krušinová, 2023	revize a korekce zásahů v rámci Archeologického atlasu SHZ Horšovský Týn - soupis akcí, plány	58 h
80	RNDr. Aleš Léta, Ph.D., 2019–2023	tvorba, analýza a zpracování GIS dat	40 h
81	Mgr. Jan Martínek, 2019–2023	analýza 3D prostorových dat, zpracování GIS dat	45 h
82	Mgr. Martin Moník, Ph.D., 2019–2023	příprava a zpracování dokumentace, příprava podkladů do odborných publikací zpracování GIS dat, petroarcheologie	50 h
83	Mgr. Vojtěch Peksa, 2019	provádění odborné terénní dokumentace, zpracování primární dokumentace	57 h
84	Mgr. Vojtěch Peksa, 2020–2023	provádění odborné terénní dokumentace, zpracování primární dokumentace	58 h
85	Mgr. Žaneta Sedláková, 2019	koordinace zpracování a technicky náročné zpracování prostorových dat v prostředí GIS pro Archeologický atlas Kláštera Plasy (aktualizace), zpracování prostorových dat v GIS pro Archeologický atlas kláštera Kladruby – akce NPÚ	191 h
86	Mgr. Žaneta Sedláková, 2020	dokončení zpracování prostorových dat v GIS pro Archeologický atlas kláštera Kladruby	77 h
87	Mgr. Žaneta Sedláková, 2021	zpracování prostorových dat v GIS pro Archeologický atlas SHZ Horšovský Týn – příprava mapových plánů, část akcí NPÚ	154 h
88	Mgr. Žaneta Sedláková, 2022	zpracování prostorových dat v GIS pro Archeologický atlas SHZ Horšovský Týn – akce /výzkumy L. Krušinové I. a II. etapy	115 h
89	Mgr. Žaneta Sedláková, 2023	zpracování prostorových dat v GIS pro Archeologický atlas SHZ Horšovský Týn – dokončení	77 h
90	Petr Siviček, 2019–2023	tvorba obrazového katalogu	77 h
91	výzkumný a vývojový pracovník, 2019–2024	antropologická analýza	150 h
92	výzkumný a vývojový pracovník, 2023	antropologická analýza	100 h
93	výzkumný a vývojový pracovník, 2019–2022	archivní rešerše	150 h
94	výzkumný a vývojový pracovník, 2023	archivní rešerše	85 h
95	Mgr. Pavlína Schneiderwinklová, 2022, archeolog	výběr a zpracování mapových podkladů pro Archeologický atlas SHZ Horšovský Týn	69 h
96	Mgr. Petr Starec, 2023, vědecký pracovník	vědecký pracovník, podíl na výzkumu a autorství odborných článků aspirujících do mez. databáze Scopus	67 h
97	RNDr. Jan Zavřel, 2023, vědecký pracovník	vědecký pracovník, podíl na výzkumu a autorství odborných článků aspirujících do mez. databáze Scopus	67 h

nové

nové

nové

D. Nejvýznamnější výsledky oblasti uplatněné v předchozích pěti letech

D1. Výsledky dosažené výlučně z IP DKRVO

A) Aplikované výsledky

TYP	ROK	AUTOR/AUTOŘI	NÁZEV VÝSLEDKU	IS VAVAI	ODKAZ POD IS VAVAI	VYUŽITÍ VÝSLEDKU	ODKAZ NA VÝSLEDEK
N <sub>map</sub>	2017	Pavel Šlézar, Jan Grégr, Karel Faltýnek	Archeologický atlas SH Bouzov	RIV/75032333: _____/17: N0000142	<a href="https://www.rvvi.cz/riv?s=jednoduche-vyhledavani&amp;ss=detail&amp;n=0&amp;h=RIV%2F75032333%3A_____%2F17%3AN0000142">https://www.rvvi.cz/riv?s=jednoduche-vyhledavani&amp;ss=detail&amp;n=0&amp;h=RIV%2F75032333%3A_____%2F17%3AN0000142</a>	zpracovatelé archeologických a stavebněhistorických průzkumů, představitelé státní správy a samosprávy v oblasti památkové péče (na úrovni odborné i výkonné), archeologové, architekti, projektanti, restaurátoři, investoři a vlastníci památek, pedagogové a studenti v relevantních oborech vysokého školství, týkajících se nemovitého kulturního dědictví	<a href="http://iispp.npu.cz/mis-public/documentDetail.htm?id=352155">http://iispp.npu.cz/mis-public/documentDetail.htm?id=352155</a>
N <sub>map</sub>	2017	Marek Ehrlich, Jiří Havlíce, Jan Machula, Ladislav Švadlena	Průzkum archeologického potenciálu a dokumentace archeologických lokalit v Poněšické oboře u Hluboké nad Vltavou (okr. České Budějovice)			zpracovatelé archeologických a stavebněhistorických průzkumů, představitelé státní správy a samosprávy v oblasti památkové péče (na úrovni odborné i výkonné), archeologové, architekti, projektanti, restaurátoři, investoři a vlastníci památek, pedagogové a studenti v relevantních oborech vysokého školství, týkajících se nemovitého kulturního dědictví	<a href="http://iispp.npu.cz/mis-public/documentDetail.htm?id=719772">http://iispp.npu.cz/mis-public/documentDetail.htm?id=719772</a>
N <sub>map</sub>	2017	Renata Tišerová	Archeologický potenciál lokalit Libereckého kraje s využitím dálkového průzkumu země			zpracovatelé archeologických a stavebněhistorických průzkumů, představitelé státní správy a samosprávy v oblasti památkové péče (na úrovni odborné i výkonné), archeologové, architekti, projektanti, restaurátoři, investoři a vlastníci památek, pedagogové a studenti v relevantních oborech vysokého školství, týkajících se nemovitého kulturního dědictví	<a href="http://iispp.npu.cz/mis-public/documentDetail.htm?id=720001">http://iispp.npu.cz/mis-public/documentDetail.htm?id=720001</a>
N <sub>map</sub>	2017	Filip Prekop	Archeologická mapa montánní krajiny severní částí CHKO Slavkovský les			zpracovatelé archeologických a stavebněhistorických průzkumů, představitelé státní správy a samosprávy v oblasti památkové péče (na úrovni odborné i výkonné), archeologové, architekti, projektanti, restaurátoři, investoři a vlastníci památek, pedagogové a studenti v relevantních oborech vysokého školství, týkajících se nemovitého kulturního dědictví	<a href="http://www.arcgis.com/home/webmap/viewer.html?webmap=0d6c0be4a163454890477b9c8c3be813">http://www.arcgis.com/home/webmap/viewer.html?webmap=0d6c0be4a163454890477b9c8c3be813</a>
N <sub>map</sub>	2017	Hana Dehnerová, Jan Grégr	Archeologický atlas MPZ Šternberk a SH Šternberk			zpracovatelé archeologických a stavebněhistorických průzkumů, představitelé státní správy a samosprávy v oblasti památkové péče (na úrovni odborné i výkonné), archeologové, architekti, projektanti, restaurátoři, investoři a vlastníci památek, pedagogové a studenti v relevantních oborech vysokého školství, týkajících se nemovitého kulturního dědictví	<a href="http://iispp.npu.cz/mis-public/documentDetail.htm?id=701958">http://iispp.npu.cz/mis-public/documentDetail.htm?id=701958</a>
N <sub>map</sub>	2017	Žaneta Sedláková, Petr Sokol	Archeologický atlas NKP zřícenina hradu Přímlda			zpracovatelé archeologických a stavebněhistorických průzkumů, představitelé státní správy a samosprávy v oblasti památkové péče (na úrovni odborné i výkonné), archeologové, architekti, projektanti, restaurátoři, investoři a vlastníci památek, pedagogové a studenti v relevantních oborech vysokého školství, týkajících se nemovitého kulturního dědictví	<a href="http://iispp.npu.cz/mis-public/documentDetail.htm?id=362644">http://iispp.npu.cz/mis-public/documentDetail.htm?id=362644</a>

N <sub>map</sub>	2017	Hana Dehnerová, Jiří Doupal, Jan Grégr	Archeologický atlas SZ Velké Losiny				zpracovatelé archeologických a stavebněhistorických průzkumů, představitelé státní správy a samosprávy v oblasti památkové péče (na úrovni odborné i výkonné), archeologové, architekti, projektanti, restaurátoři, investoři a vlastníci památek, pedagogové a studenti v relevantních oborech vysokého školství, týkajících se nemovitého kulturního dědictví	<a href="http://iispp.npu.cz/mis_public/documentDetail.htm?id=1163371">http://iispp.npu.cz/mis_public/documentDetail.htm?id=1163371</a>	
N <sub>map</sub>	2017	Petr Sokol, Žaneta Sedláková	Archeologický atlas zříceniný hradu Gutštejn				zpracovatelé archeologických a stavebněhistorických průzkumů, představitelé státní správy a samosprávy v oblasti památkové péče (na úrovni odborné i výkonné), archeologové, architekti, projektanti, restaurátoři, investoři a vlastníci památek, pedagogové a studenti v relevantních oborech vysokého školství, týkajících se nemovitého kulturního dědictví	<a href="http://iispp.npu.cz/mis_public/documentDetail.htm?id=1194491">http://iispp.npu.cz/mis_public/documentDetail.htm?id=1194491</a>	
N <sub>map</sub>	2017	Jan Kypta, Filip Laval, Jiří Marounek, Zdeněk Neustupný	Hradiště Dojetřice a další hradiště v povodí Sázavy	<a href="https://www.rvvi.cz/riv?s=jednoduche-vyhledavani&amp;ss=detail&amp;n=0&amp;h=RIV%2F75032333%3A_____%2F17%3AN0000144">https://www.rvvi.cz/riv?s=jednoduche-vyhledavani&amp;ss=detail&amp;n=0&amp;h=RIV%2F75032333%3A_____%2F17%3AN0000144</a>	RIV/75032333: _____/17: N0000144		zpracovatelé archeologických a stavebněhistorických průzkumů, představitelé státní správy a samosprávy v oblasti památkové péče (na úrovni odborné i výkonné), archeologové, architekti, projektanti, restaurátoři, investoři a vlastníci památek, pedagogové a studenti v relevantních oborech vysokého školství, týkajících se nemovitého kulturního dědictví	<a href="http://arcg.is/28QCfQf">http://arcg.is/28QCfQf</a>	
N <sub>map</sub>	2017	Jan Kypta, Filip Laval, Jiří Marounek, Zdeněk Neustupný	Relikty obléhacích prací v okolí hradu Zbořeného Kostelce a další dochované středověké tábory obléhatelů na úze- mi České republiky	<a href="https://www.rvvi.cz/riv?s=jednoduche-vyhledavani&amp;ss=detail&amp;n=0&amp;h=RIV%2F75032333%3A_____%2F17%3AN0000152">https://www.rvvi.cz/riv?s=jednoduche-vyhledavani&amp;ss=detail&amp;n=0&amp;h=RIV%2F75032333%3A_____%2F17%3AN0000152</a>	RIV/75032333: _____/17: N0000152		zpracovatelé archeologických a stavebněhistorických průzkumů, představitelé státní správy a samosprávy v oblasti památkové péče (na úrovni odborné i výkonné), archeologové, architekti, projektanti, restaurátoři, investoři a vlastníci památek, pedagogové a studenti v relevantních oborech vysokého školství, týkajících se nemovitého kulturního dědictví	<a href="http://arcg.is/29CZO6z">http://arcg.is/29CZO6z</a>	
<b>B) Publikační výsledky</b>									
TYP	ROK	AUTOR/AUORŮ	NÁZEV VÝSLEDKU	IS VAVAI	ODKAZ POD IS VAVAI	VYUŽITÍ VÝSLEDKU	ODKAZ NA VÝSLEDEK		
B	2013	František Kolář, Robert Antonín, Petra Kaniová	Opavské hradby				<a href="https://www.npu.cz/cs/npu-a-pamatkova-pece/npu-jako-institute/publikace/7614-opavske-hradby">https://www.npu.cz/cs/npu-a-pamatkova-pece/npu-jako-institute/publikace/7614-opavske-hradby</a>		
B	2014	Anna Žďárská	Středověké sklo z Prahy	RIV/75032333: _____/14: #0003600	<a href="https://www.rvvi.cz/riv?s=jednoduche-vyhledavani&amp;ss=detail&amp;n=0&amp;h=RIV%2F75032333%3A_____%2F14%3A%230003600">https://www.rvvi.cz/riv?s=jednoduche-vyhledavani&amp;ss=detail&amp;n=0&amp;h=RIV%2F75032333%3A_____%2F14%3A%230003600</a>		<a href="https://www.npu.cz/cs/npu-a-pamatkova-pece/npu-jako-institute/publikace/7667-stredoveke-sklo-z-prahy">https://www.npu.cz/cs/npu-a-pamatkova-pece/npu-jako-institute/publikace/7667-stredoveke-sklo-z-prahy</a>		
B	2015	František Kolář, Dalibor Prix, Michal Zezula (eds.)	Krnov: historie, archeologie	RIV/75032333: _____/15: #0004244	<a href="https://www.rvvi.cz/riv?s=jednoduche-vyhledavani&amp;ss=detail&amp;n=0&amp;h=RIV%2F75032333%3A_____%2F15%3A%230004244">https://www.rvvi.cz/riv?s=jednoduche-vyhledavani&amp;ss=detail&amp;n=0&amp;h=RIV%2F75032333%3A_____%2F15%3A%230004244</a>		<a href="https://www.npu.cz/cs/npu-a-pamatkova-pece/npu-jako-institute/publikace/7766-krnov-historie-archeologie">https://www.npu.cz/cs/npu-a-pamatkova-pece/npu-jako-institute/publikace/7766-krnov-historie-archeologie</a>		

## D2. Další výsledky VO

### A) Aplikované výsledky

TYP	ROK	AUTOR/AUТОŘI	NÁZEV VÝSLEDKU	IS VAVAI	ODKAZ POD IS VAVAI	VYUŽITÍ VÝSLEDKU	ODKAZ NA VÝSLEDEK
N <sub>met</sub>	2016	Milena Forejtníková a kolektiv	Metodika hodnocení míry potenciálního ohrožení památek antropogenními a přírodními vlivy	RIV/00020711:_____/16:00004325	<a href="https://www.rvvi.cz/riv?s=rozsirene-vyhledavani&amp;ss=detail&amp;n=0&amp;h=RIV%2F00020711%3A_____%2F16%3A00004325">https://www.rvvi.cz/riv?s=rozsirene-vyhledavani&amp;ss=detail&amp;n=0&amp;h=RIV%2F00020711%3A_____%2F16%3A00004325</a>	zpracovatelé archeologických a stavebněhistorických průzkumů, představitelé státní správy a samosprávy v oblasti památkové péče (na úrovni odborné i výkonné), archeologové, architekti, projektanti, restaurátoři, investoři a vlastníci památek, pedagogové a studenti v relevantních oborech vysokého školství, týkajících se nemovitého kulturního dědictví	<a href="https://www.npu.cz/cs/npu-a-pamatkova-pece/npu-jako-institute/publikace/18475-metodika-hodnoceni-miry-potencialniho-ohrozeni-pamatek-antropogennimi-a-prirodnimi-vlivy">https://www.npu.cz/cs/npu-a-pamatkova-pece/npu-jako-institute/publikace/18475-metodika-hodnoceni-miry-potencialniho-ohrozeni-pamatek-antropogennimi-a-prirodnimi-vlivy</a>

### B) Publikovaná výsledky

TYP	ROK	AUTOR/AUТОŘI	NÁZEV VÝSLEDKU	IS VAVAI	ODKAZ POD IS VAVAI	ODKAZ NA VÝSLEDEK
B	2017	Kolektiv autorů	Průvodce pražskou archeologií. Památky známe, neznáme i skryté	RIV/75032333:_____/17:N0000125	<a href="https://www.rvvi.cz/riv?s=jednoduche-vyhledavani&amp;ss=detail&amp;n=0&amp;h=RIV%2F75032333%3A_____%2F17%3AN0000125%2F17%3AN000125%21RIV18-MK0-75032333">https://www.rvvi.cz/riv?s=jednoduche-vyhledavani&amp;ss=detail&amp;n=0&amp;h=RIV%2F75032333%3A_____%2F17%3AN0000125%2F17%3AN000125%21RIV18-MK0-75032333</a>	<a href="https://www.npu.cz/cs/npu-a-pamatkova-pece/npu-jako-institute/publikace/31963-pruvodce-prazskou-archeologii-pamatky-zname-nezname-i-skryte">https://www.npu.cz/cs/npu-a-pamatkova-pece/npu-jako-institute/publikace/31963-pruvodce-prazskou-archeologii-pamatky-zname-nezname-i-skryte</a>

## E. Předpokládané výsledky IP DKRVO a doba jejich uplatnění

### A) Aplikované výsledky

TYP	ROK	STRUČNÝ POPIS / CHARAKTERISTIKA VÝSLEDKŮ	VÝZKUMNÝ CÍL
N <sub>map</sub>	2019	Archeologický atlas SZ Náměst nad Oslavou (okr. Třebíč)	I.2
N <sub>map</sub>	2019	Archeologický atlas SH Lipnice nad Sázavou (okr. Havlíčkův Brod)	I.2
N <sub>map</sub>	2020	Archeologický atlas SZ Bučovice (okr. Vyškov)	I.2
N <sub>map</sub>	2020	Archeologický atlas SZ Milotice (okr. Hodonín)	I.2
N <sub>map</sub>	2020	Archeologický atlas hradu Loket (okr. Karlovy Vary)	I.2
N <sub>map</sub>	2020	Archeologický atlas kláštera Kladruby (okr. Tachov)	I.2

N <sub>map</sub>	2021	Archeologický atlas SH Bečov nad Teplou	1.2
N <sub>map</sub>	2021	Archeologický atlas SZ Uherčice (okr. Znojmo)	1.2
N <sub>map</sub>	2021	Archeologický atlas SZ Vranov nad Dyjí (okr. Znojmo)	1.2
N <sub>map</sub>	2021	Archeologický atlas SZ Hradec nad Moravicí (okr. Opava)	1.2
N <sub>map</sub>	2022	Archeologický atlas SZ Valtice (okr. Břeclav)	1.2
N <sub>map</sub>	2022	Archeologický atlas SZ Lednice (okr. Břeclav)	1.2
N <sub>map</sub>	2022	Archeologický atlas hradu Andělská hora	1.2
N <sub>map</sub>	2022	Archeologický atlas MPZ Opava	1.2
N <sub>map</sub>	2023	Archeologický atlas SHZ Horšovský Týn (okr. Domažlice)	1.2
N <sub>map</sub>	2023	Archeologický atlas kláštera Plasy – aktualizace verze z roku 2017 (doplnění atlasu o zaměření podzemního systému kláštera a nové akce/zásahy z let 2017–2023)	1.2
N <sub>map</sub>	2023	Archeologický atlas MPR Olomouc, aktualizace údajů	1.2
N <sub>map</sub>	2023	Archeologický atlas MPR Litovel, aktualizace údajů	1.2
N <sub>map</sub>	2023	Archeologický atlas Uničova, aktualizace údajů	1.2
N <sub>map</sub>	2023	Archeologický atlas hradů a zámků ve správě NPÚ, aktualizace atlasů pro SH Bouzov, Šternberk, SZ Jánský Vrch, Velké Losiny	1.2
N <sub>map</sub>	2023	Mapa reliktní zániklého osídlení po roce 1945 a analýza krajiny Novohradských hor a podhůří v oblasti bývalého československého pohraničí (okr. Český Krumlov a České Budějovice, zde 39 k. ú. s 45 lokalitami)	1.2
N <sub>map</sub>	2023	Atlas reliktní extrahování zaniklých středověkých vesnic	1.2
N <sub>map</sub>	2023	Archeologický atlas SH Veveří (okr. Brno-město)	1.2
N <sub>map</sub>	2023	Archeologický atlas SH Pernštejn (okr. Brno-venkov)	1.2
N <sub>map</sub>	2023	Archeologický atlas MPZ Moravská Ostrava	1.2
<b>B) Publikační výsledky</b>			
J <sub>ost</sub>	2019	Článek z prostředí MPR Praha se zaměřením na hmotnou kulturu pražských měst ve středověku a raném novověku (cínové nádoby)	1.1
J <sub>ost</sub>	2019	Článek zaměřený na prezentování dosavadních výsledků získaných prostřednictvím detektorových a povrchových prospekci v areálu středověkého bojiště u Lipan (okr. Kolín)	1.3
J <sub>ost</sub>	2019	Článek k problematice výzkumu středověkých tvrzí – případová studie o nově identifikovaných lokalitách na Mladoboleslavsku (na katastrech obcí Kbel, Dlouhá Lhota, Koprník)	1.3
J <sub>ost</sub>	2019	Článek o nejstarších stavebních fázích hradu Krakovce (okr. Rakovník), vyhodnocení archeologického výzkumu z roku 2017	1.1
J <sub>ost</sub>	2019	Článek zaměřený na Nový hrad u Stráže (okr. Tachov), nová interpretace dosud problematické lokality (kulturní památky) a její zasazení do krajinného i historického kontextu území	1.3
J <sub>ost</sub>	2019	Článek zaměřený na vojenský újezd Hradiště (okr. Karlovy Vary) – potenciál dálkového průzkumu reliktní osídlení území vojenského újezdu Hradiště	1.3
J <sub>ost</sub>	2019	Článek zaměřený na románský kostel sv. Prokopa v Lošticích (okr. Šumperk), vyhodnocení operativního průzkumu z roku 1993, záchraného archeologického výzkumu z let 2014–2015 a geofyzikální prospekce z roku 2018	1.1

J <sub>ost</sub>	2019	Článek zaměřený na vyhodnocení archeologických výzkumů realizovaných v letech 1998–2018 v prostředí středověkých městských jader (Opava, Ostrava aj.) a dalších archeologických lokalit moravsko-slezského pomezí (Vávrovce – Krásné Pole aj.) v kontextu prehistorického a historického vývoje českých zemí a sousedních států	I.1
J <sub>ost</sub>	2020	Článek z MPR Praha zaměřený na nové archeologické poznatky k vývoji kláštera sv. Anny na podkladě záchranného archeologického výzkumu v letech 2016–2018 (konventní část areálu)	I.1
J <sub>ost</sub>	2020	Článek z MPR Praha se zaměřením na analýzu stavebního objektu měšťanského domu v Nekázance čp. 887 a se zasazením do vývoje zástavby pražských měst (stavební proměny objektu, konstrukční detaily)	I.1
J <sub>ost</sub>	2020	Článek z MPR Praha se zaměřením na nejstarší pražská středověká pohřebiště u sv. Benedikta na Starém Městě, u sv. Máří Magdaleny a u sv. Vavřínce v Nebovídech, pohled archeologie, zasazení do kontextu nálezů z pražské aglomerace	I.1
J <sub>ost</sub>	2020	Článek zaměřený na analýzu movitých archeologických nálezů objevených v areálu středověkého bojiště u Lipan (okr. Kolín)	I.3
J <sub>ost</sub>	2020	Článek k problematice specifických rysů terénních reliktních táborů obléhatelů z poloviny 15. století – na příkladu výsledků komplexního geodeticko-topografického průzkumu terénních reliktních táborů obléhatelů z doby poděbradských válek v lokalitách Konopiště (okr. Benešov) a Cornštejn (okr. Znojmo)	I.3
J <sub>ost</sub>	2020	Článek zaměřený na středověký vývoj zemědělské usedlosti – Zbečno čp. 22 (okr. Rakovník), vyhodnocení archeologického výzkumu z let 2008–2012	I.1
J <sub>ost</sub>	2020	Článek zaměřený na plůžiny 6 až 10 zaniklých středověkých vsí jako samostatný pramen k topografii středověkého osídlení Karlovarského kraje. Případové studie	I.3
J <sub>ost</sub>	2020	Článek zaměřený na lokalitu Velichov (okr. Karlovy Vary) – vyhodnocení a sumarizace poznání významné archeologické památky	I.3
J <sub>ost</sub>	2020	Článek z MPR Olomouc zaměřený na kostel sv. Petra v Olomouci a počátky olomouckého biskupství. Vyhodnocení raně středověkých nálezů souvisejících s církevní archeologií z lokality Olomouc, Křížkovského 10, z let 2015–2017	I.1
J <sub>ost</sub>	2020	Článek z MPZ Litovel zaměřený na historické přechody řeky Moravy v Litovli, výzkum komunikací na Dukelské ul. v roce 2008, zasazení do kontextu dalších nálezů zaniklých komunikací na katastru města Litovle	I.1
J <sub>ost</sub>	2020	Článek z MPZ Litovel zaměřený na kožené artefakty z Litovle, analýzu a vyhodnocení usňových nálezů ze 13.–15. století získaných v MPZ Litovel v letech 2003–2016	I.1
J <sub>ost</sub>	2020	Článek zaměřený na vyhodnocení archeologických výzkumů realizovaných v letech 1998–2019 v prostředí středověkých městských jader (Krnov, Bruntál ad.) a dalších archeologických lokalit moravsko-slezského pomezí (Křavaře – U hranic ad.) v kontextu prehistorického a historického vývoje českých zemí a sousedních států	I.1
J <sub>ost</sub>	2021	Článek o strategii zmírňování následků záchranných archeologických výzkumů v ČR – dílčí část problematiky	I.2
J <sub>ost</sub>	2021	Článek z MPR Praha se zaměřením na nové nálezy raně středověkých středohradských pohřebišť (areál dominikánů u sv. Jiljí, Strahovský klášter)	I.1
J <sub>ost</sub>	2021	Článek z MPR Praha zaměřený na nové archeologické poznatky k vývoji vrcholně středověkého opevnění Malé Strany, lokalita Thunovská	I.1
J <sub>ost</sub>	2021	Článek z MPR Praha zaměřený na Malostranské náměstí, pražská historická náměstí a jejich archeologický potenciál, případová studie	I.1
J <sub>ost</sub>	2021	Článek o dokladech obléhání hradu Zvíkov (okr. Písek) ve středověku z pohledu historických pramenů	I.1
J <sub>ost</sub>	2021	Článek k problematice stavební podoby středověkých tvrzí na příkladu výsledků komplexního geodeticko-topografického průzkumu terénních reliktních tvrzí na Vlašimsku (lokality Hrádek a Bolina)	I.1
J <sub>ost</sub>	2021	Článek k problematice struktury středověkých vsí návěsného typu – prezentace výsledků komplexního geodeticko-topografického průzkumu dvou zaniklých středověkých vesnic na katastru obcí Záhornice a Hasina (obojí okr. Nymburk)	I.1
J <sub>ost</sub>	2021	Článek zaměřený na shrnutí výsledků analýzy krajiny a průzkumu památkového potenciálu 39 k. ú. s 45 lokalitami bývalého československého pohraničí v Novohradských horách a podhůří (okr. Český Krumlov a České Budějovice), případová studie v rozsahu čtrvrtiny celkového rozsahu tématu (10 lokalit)	I.3

J <sub>OST</sub>	2021	Článek z MPZ Litovel, archeologický výzkum na náměstí Přemysla Otakara čp. 777 v Litovli v roce 2016	I.1
J <sub>OST</sub>	2021	Článek zaměřený na region Malé Haně a Drahanské vrchoviny – nové archeologické prameny k počátkům osídlení Knínic, vyhodnocení povrchových sběrů a geofyzikální prospekce na k. ú. Knínice (okr. Blansko) z let 2012–2018	I.3
J <sub>OST</sub>	2021	Článek zaměřený na vyhodnocení archeologických výzkumů realizovaných v letech 1998–2020 v prostředí středověkých městských jader (Fryštát, Bílovec, Hlučín aj.) a dalších archeologických lokalit moravsko-slezského pomezí (Oldřichov – U Náplatek, Stěbořice – fara ad.) v kontextu prehistorického a historického vývoje českých zemí a sousedních států	I.1
J <sub>OST</sub>	2022	Článek z MPR Praha zaměřený na vybrané problémy podoby raně středověké pražské keramické produkce z lokality Malostranské nám. čp. 37, příspěvek k relativní chronologii keramiky	I.1
J <sub>OST</sub>	2022	Článek z MPR Praha věnovaný rekonstrukci vývoje pražské předlokační aglomerace a počátkům právního města z pohledu archeologie, oblast východní části Starého Města (výzkumy Rybná čp. 693, Holanův palác čp. 682, náměstí Republiky čp. 660)	I.1
J <sub>OST</sub>	2022	Článek z MPR Praha věnovaný novým environmentálním zjištěním z malostranského sídelního areálu, komenda maltežských rytířů čp. 485	I.1
J <sub>OST</sub>	2022	Článek z MPR Praha, příspěvek archeologie k poznání vývoje raně středověkého opevnění malostranského podhradního areálu, nové archeologické poznatky (jižní fronta opevnění, Nerudova čp. 249, Tržiště)	I.1
J <sub>OST</sub>	2022	Článek z MPR Praha se zaměřením na nové archeologické poznatky k vývoji pražské středověké měšťanské zástavby na příkladu domů čp. 401, 402 v Rytířské ul.	I.1
J <sub>OST</sub>	2022	Článek věnovaný výpovědi mincovních nálezu z areálu hradu Zvíkov (okr. Písek), získaných v průběhu detektorových prospekci; součástí studie bude rovněž zohlednění staršího nálezového fondu z této lokality.	I.1
J <sub>OST</sub>	2022	Článek prezentující nové poznatky o drobných středověkých opevněních vázaných na hornickou činnost – na příkladu tří dosud nezdokumentovaných lokalit v povodí Medenického potoka (okr. Kutná Hora)	I.3
J <sub>OST</sub>	2022	Článek vyhodnocující nové prameny k poznání středověkého osídlení marginálních půd v rámci středních Čech (např. Černokostecko)	I.3
J <sub>OST</sub>	2022	Článek o lokalitě Věžka (okr. Píseň-sever), průzkum pozůstatků lidských aktivit v blízkém okolí hradní zříceniny, zaměření především na předpolí hradu se zaniklým obléhacím táborem a na komunikačním spojení s pravým břehem Berounky a katastrem zaniklé středověké vsi Zábělá	I.3
J <sub>OST</sub>	2022	Článek o lokalitě Radošov (okr. Karlovy Vary), vyhodnocení a sumarizace poznání významné archeologické památky	I.3
J <sub>OST</sub>	2022	Článek z MPR Olomouc zaměřený na Olomoucký hrad ve střední době hradištní a v „povelkomoravském“ období 10. století na základě vyhodnocení výzkumu z plochy D1 z let 1999–2000, zasazení do kontextu vývoje Olomouce v 9. a 10. století	I.1
J <sub>OST</sub>	2022	Článek MPR Olomouc zaměřený na vývoj opevnění olomouckého hradu ve středověku na základě vyhodnocení výzkumu z plochy D4 z let 2000–2003, zasazení do kontextu dalších výzkumů olomouckého hradu (např. tzv. malý dvorek z roku 2001)	I.1
J <sub>OST</sub>	2022	Článek z MPR Olomouc zaměřený na Olomoucký hrad od 13. století do zániku v 16. století, vyhodnocení výzkumu z plochy D4 z let 2000–2003, zasazení do kontextu dalších výzkumů olomouckého hradu	I.1
J <sub>OST</sub>	2022	Článek z MPR Olomouc věnovaný vývoji olomouckému předměstí Bělidla zejména v období středověku, a to na základě výzkumu na Sokolské ul. č. 5 z let 2015–2016	I.1
J <sub>OST</sub>	2022	Článek zaměřený na vyhodnocení archeologických výzkumů realizovaných v letech 1998–2021 v prostředí středověkých městských jader (Opava, Ostrava, Krnov, Bruntál, Fryštát, Bílovec, Hlučín aj.) a dalších archeologických lokalit moravsko-slezského pomezí (Vávrovce, Kravaře, Oldřichov, Stěbořice ad.) v kontextu prehistorického a historického vývoje českých zemí a sousedních států	I.1
J <sub>OST</sub>	2023	Článek zaměřený na strategii zmiřňování následků záchranných archeologických výzkumů, souhrn poznatků	I.2
J <sub>OST</sub>	2023	Článek z MPR Praha zaměřený na archeologii středověkých výrobních technologií, především metalurgie barevných kovů z lokalit (staroměstské Klementinum)	I.1



J <sub>OST</sub>	2023	Článek z MPR Praha zaměřený na Karlovo a Václavské náměstí, vyhodnocení jejich archeologického potenciálu, případová studie	I.1
J <sub>OST</sub>	2023	Článek z MPR Praha zaměřený na vyhodnocení keramické produkce 12.–13. století z východní části Starého Města, příspěvek k chronologii pražské středověké keramiky	I.1
J <sub>OST</sub>	2023	Článek z MPR Praha se zaměřením na hmotnou kulturu pražských měst ve středověku a raném novověku se zřetelem na hudební nástroje typu brumle	I.1
J <sub>OST</sub>	2023	Studie zaměřená na komplexní zpracování výsledků archeologických průzkumů dvou typů míst konfliktu ve středověku – Lipany (okr. Kolín) a Zvíkov (okr. Písek). Půjde o metodickou srovnávací studii shrnující výsledky terénních archeologických a historických výzkumů	I.3
J <sub>OST</sub>	2023	Článek věnovaný ochraně a prostorové identifikaci hradišť – na příkladu dvojice sousedních lokalit na katastru obce Mcely (okr. Nymburk)	I.3
J <sub>OST</sub>	2023	Článek zaměřený na stavební podobu drobných opevněných středověkých sídel na středním toku Vltavy – na příkladu geodeticko-topografického průzkumu lokality Hrádek u Rabyně (okr. Benešov)	I.3
J <sub>OST</sub>	2023	Článek věnovaný lokalitám Andělská Hora, Bečov nad Teplou, Loket (okr. Karlovy Vary, Sokolov) se zaměřením na poznání regionálních proměn středověké keramické produkce na základě porovnání poznání klíčových panských sídel	I.1
J <sub>OST</sub>	2023	Článek věnovaný syntéze a interpretaci nejlépe dochovaných relikvů extravilánů 24–36 zaniklých středověkých vesnic ve 4 krajích ČR, syntéza	I.3
J <sub>OST</sub>	2023	Článek z MPR Olomouc zaměřený na Olomoucký hrad v mladší a pozdní době hradištní na základě vyhodnocení výzkumu z plochy D1 z let 1999–2000, zasazení do kontextu vývoje Olomouce v 11. až 1. polovině 13. století	I.1
J <sub>OST</sub>	2023	Článek z MPR Olomouc zaměřený na výzkum novověkého hřbitova u kostela sv. Petra z lokality Olomouc, Křížkovského 10, výzkum z let 2015–2017	I.1
J <sub>OST</sub>	2023	Článek zaměřený na vyhodnocení archeologických výzkumů realizovaných v letech 1998–2022 v prostředí středověkých městských jader (Opava, Ostrava, Krnov, Bruntál, Fryštát, Bílovec, Hlučín aj.) a dalších archeologických lokalit moravsko-slezského pomezí (Vávrovce – Krásné Pole, Kravaře – U hranic, Na Papežovém, Oldřišov – U Náplatek, Stěbořice – fara ad.) v kontextu prehistorického a historického vývoje českých zemí a sousedních států	I.1
B	2023	Odborná monografie zaměřená na výpověď hmotných i písemných pramenů ke každodennímu životu v klášteře Plasy (okr. Plzeň-sever) v raném novověku. Publikace výsledků mezikobrového zpracování nálezů ze záchraného archeologického výzkumu barokní jímky v ambitové chodbě prelatury bývalého cisterciáckého konventu	I.1
B	2023	Šlézar, Pavel: Olomouc a Přemyslovci (pracovní název)	I.1
C	2019	Kapitola v odborné monografii se zaměřením na vyhodnocení archeologických výzkumů realizovaných v letech 1998–2018 v prostředí středověkých městských jader (Opava, Ostrava ad.) a dalších archeologických lokalit moravsko-slezského pomezí (Vávrovce – Krásné Pole ad.) v kontextu prehistorického a historického vývoje českých zemí a sousedních států	I.1
C	2020	Kapitola v odborné monografii se zaměřením na vyhodnocení archeologických výzkumů realizovaných v letech 1998–2019 v prostředí středověkých městských jader (Krnov, Bruntál aj.) a dalších archeologických lokalit moravsko-slezského pomezí (Kravaře – U hranic ad.) v kontextu prehistorického a historického vývoje českých zemí a sousedních států	I.1
C	2021	Kapitola v odborné monografii se zaměřením na vyhodnocení archeologických výzkumů realizovaných v letech 1998–2020 v prostředí středověkých městských jader (Opava, Ostrava aj.) a dalších archeologických lokalit moravsko-slezského pomezí (Vávrovce – Krásné Pole ad.) v kontextu prehistorického a historického vývoje českých zemí a sousedních států	I.1
C	2022	Kapitola v odborné monografii se zaměřením na vyhodnocení archeologických výzkumů realizovaných v letech 1998–2021 v prostředí středověkých městských jader (Opava, Ostrava, Krnov, Bruntál, Fryštát, Bílovec, Hlučín aj.) a dalších archeologických lokalit moravsko-slezského pomezí (Vávrovce, Kravaře, Oldřišov, Stěbořice ad.) v kontextu prehistorického a historického vývoje českých zemí a sousedních států	I.1
C	2023	Kapitola v odborné monografii se zaměřením na vyhodnocení archeologických výzkumů realizovaných v letech 1998–2022 v prostředí středověkých městských jader (Opava, Ostrava, Krnov, Bruntál, Fryštát, Bílovec, Hlučín aj.) a dalších archeologických lokalit moravsko-slezského pomezí (Vávrovce – Krásné Pole, Kravaře – U hranic, Na Papežovém, Oldřišov – U Náplatek, Stěbořice – fara ad.) v kontextu prehistorického a historického vývoje českých zemí a sousedních států	I.1

nové

## VÝZKUMNÁ OBLAST: II. Dějiny památkové péče v českých zemích

### A. Název oblasti

Název oblasti **II. Dějiny památkové péče v českých zemích**

Garant **Mgr. Jakub Bachtlík**

Charakteristika oblasti

Výzkumná oblast je zaměřena na poznání a reflexi dějin oboru památkové péče v mezinárodním kontextu se zvláštním zřetelem k českým zemím.

změna

### B. Dílčí cíle koncepce pro oblast a kontrolovatelné cíle pro jednotlivé roky

Dílčí cíl **II.1 Dějiny české památkové péče 2. poloviny 20. století prostřednictvím svědectví klíčových osobností oboru [Dějiny památkové péče]**

2021 Sestavit přehled a vyhodnotit dostupnou literaturu a prameny k problematice dějin památkové péče v českých zemích druhé poloviny 20. století. Sestavit přehled žijících pamětníků, stanovit kritéria, sestavit odborné dotazníky a strukturu zápisu.

2022 Archivně zkoumat zprávy k osobnostem památkové péče, dotazníkově šetřit a zaznamenávat svědectví žijících osobností památkové péče ve vztahu k zásadním památkovým akcím.

2023 Zaznamenat, digitálně dokumentovat, analyzovat, komparovat a kriticky zpracovat strukturované orální rozhovory s významnými osobnostmi české památkové péče starší a střední generace. Vytvořit odbornou knihu a webovou aplikaci na toto téma.

Dílčí cíl **II.2 Ediční řada „Verba docent“ [Verba docent]**

Cílem nového DC je realizovat zcela novou ediční řadu „Verba docent“, která by českému odbornému publiku pravidelně každý rok od roku 2022 předkládala kritické české překlady významných zahraničních textů oboru památkové péče, které nejen v minulosti formovaly, ale které také dnes formují teorii, metodologii a také ovlivňují praxi evropské památkové péče. Ediční řada je proto rozdělena do dvou dílčích řad:

- Základní metodologická východiska
- Příklady současné dobré praxe

Záměrem redakční rady a editorů je v prvních letech edice čerpat z italských a německých jazyčných zdrojů, tedy z metodologických východisek těch zahraničních škol, které mají potenciál buď svou přibuzností a také prostřednictvím společných historických východisek s českou památkovou péčí vejít do dialogu a pomoci ji rozvíjet a obohatit. Právě památkové školy Rakouska a Německa na jedné straně a Itálie na druhé navíc trvale generují významné osobnosti oboru v celoevropském kontextu. Cílem je proto domácí památkovou péči, která se po druhé světové válce vinou politických okolností více uzavřela v neprostopupných hranicích, seznamovat se závažnými zahraničními texty uplynulých dekad a také se zcela recentními příspěvky. Paralelním cílem je postupně vytváření odborného glosáře oboru a spolu s ním dlouhodobá snaha o ustálení dnes značně disparitně užívané odborné terminologie.

Publikační výstupy jsou plánovány v podobě tzv. kritických a komentovaných překladů a kritických edic uměleckých materiálů (restaurování, památková obnova).

Budou splňovat parametry stanovené pro výstup B/ odborná kniha, dle Definice druhů výsledků Samostatná příloha č. 4 (Metodiky hodnocení výzkumných organizací a programů účelové podpory výzkumu, vývoje a inovací schválené usnesením vlády dne 8. února 2017 č. 107), schváleno usnesením vlády ČR ze dne 29. 11. 2017.

Výběr a plánování italských překladů bude vznikat pod vedením Dr. Jany Michalčákové, výběr a plánování německých překladů pod vedením Dr. Zdeňky Váchy. Návrhy budou předkládány redakční radě edice, do které jsou přizváni, vedle odborníků z NPÚ (dr. Jana Michalčáková, dr. Zdeněk Vácha, Mgr. Petr Skalický, dr. Petr Kuneš) specialisté z dalších příbuzných oborů, působící v jiných institucích, kteří budou do edice aktivně přispívat: doc. Adam Pokorný (AVU), prof. Jiří Špička (UPOL), prof. Vít Vlnas (KTF), dr. Jan Klípa (ÚDU AV ČR).

nové

2021	Vybrat a připravit 2 zahraniční texty (italský + německý), připravit jejich kritický překlad, komentář a doprovodné studie.
2022	Vydat v roce 2021 připravené překlady (2 x B). Vybrat a připravit 2 zahraniční texty (italský + německý), připravit jejich kritický překlad, komentář a doprovodné studie pro vydání v roce 2023)
2023	Vydat v roce 2022 připravené překlady (2 x B).

Kontrolovatelné cíle

### C. Složení týmu zajišťujícího oblast – PLATY

Č.	JMÉNO, PŘÍJMENÍ, TITULY	PRACOVNÍ NÁPLŇ PŘI ŘEŠENÍ OBLASTI	ÚVAZEK
1	Mgr. Jakub Bachtík	Garant: organizace výzkumu: metodická příprava, a koordinace rozhovorů; realizace a editace vybraných rozhovorů	0,00 + odměna
2	archivář, 1. 3. 2019	řešerše z literatury a archivní rešerše při přípravě a ověřování rozhovorů	0,20
3	Ing. arch. Vít Jesenský, Ph.D.	metodická a odborná příprava a vyhodnocení rozhovorů	0,00 + odměna
4	Dott. Jana Michalčáková, Ph.D. et Ph.D., 2021–2023	2021–2023, koordinace dílčího cíle, editorka italské části překladů, členka ediční rady	0,00 + odměna
5	PhDr. Zdeněk Vácha, 2021–2023	koordinace dílčího cíle, editor německé části překladů, člen ediční rady	0,00 + odměna
6	Mgr. Petr Skalický, 2021–2023	člen ediční rady, participace na výběru překládaných textů a další expertní činnost	0,00 + odměna
7	Ing. Petr Kuneš, Ph.D., 2021–2023	člen ediční rady, participace na výběru překládaných textů a další expertní činnost	0,00 + odměna
8	Mgr. Anna Waisserová, 2021–2023	redakční práce, jazykové korektury, logistické zajišťování průběhu (korespondence se zahraničními autory, autorská práva apod.)	0,20
9	redaktor, 2021–2023	realizace a editace vybraných rozhovorů (DC II.1); vícero osob	0,00 + odměna

### C. Složení týmu zajišťujícího oblast – OON

Č.	JMÉNO, PŘÍJMENÍ, TITULY	PRACOVNÍ NÁPLŇ PŘI ŘEŠENÍ OBLASTI	EKVIVALENT ÚVAZKU (hod / rok)
9	Prof. PhDr. Vít Vlnas, Ph.D., 2021–2023	člen ediční rady, participace na výběru překládaných textů a další expertní činnost	14 h
10	Doc. Mgr. Adam Pokorný, Ph.D., 2021–2023	člen ediční rady, participace na výběru překládaných textů a další expertní činnost	14 h
11	Prof. Mgr. Jiří Špička, Ph.D., 2021–2023	člen ediční rady, participace na výběru překládaných textů a další expertní činnost	13 h
12	PhDr. Jan Klípa, Ph.D., 2021–2023	člen ediční rady, participace na výběru překládaných textů a další expertní činnost	13 h

#### D. Nejvýznamnější výsledky oblasti uplatněné v předchozích pěti letech

##### D1. Výsledky dosažené výlučně z IP DKRVO

###### A) Aplikované výsledky

TYP	ROK	AUTOR/AUTOŘI	NÁZEV VÝSLEDKU
			Jedná se o zcela novou výzkumnou oblast, kde v dílčím cíli není doposud proveden žádný aplikovaný výzkum. Na rozdíl od jiných možností financování výzkumu umožňuje IP DKRVO provádět základní výzkum, jehož výsledky následně mohou umožnit realizovat aplikovaný výzkum.
			Jedná se o zcela novou výzkumnou oblast, kde v dílčím cíli není doposud proveden žádný aplikovaný výzkum. Na rozdíl od jiných možností financování výzkumu umožňuje IP DKRVO provádět základní výzkum, jehož výsledky následně mohou umožnit realizovat aplikovaný výzkum.

###### B) Publikační výsledky

##### D2. Další výsledky VO

###### A) Aplikované výsledky

TYP	ROK	AUTOR/AUTOŘI	NÁZEV VÝSLEDKU
			Jedná se o zcela novou výzkumnou oblast, kde v dílčím cíli není doposud proveden žádný základní výzkum.
			Jedná se o zcela novou výzkumnou oblast, kde v dílčím cíli není doposud proveden žádný základní výzkum. Na rozdíl od jiných možností financování výzkumu umožňuje IP DKRVO provádět základní výzkum.

###### B) Publikační výsledky

E. Předpokládané výsledky IP DKRVO a doba jejich uplatnění

**A) Aplikované výsledky**

0	0	Jedná se o zcela novou výzkumnou oblast, kde v dílčím cíli není doposud proveden žádný aplikovaný výzkum. Na rozdíl od jiných možností financování výzkumu umožňuje IP DKRVO provádět základní výzkum, jehož výsledky následně mohou umožnit realizovat aplikovaný výzkum.	II.1
---	---	--	------

**B) Publikační výsledky**

TYP	ROK	STRUČNÝ POPIS / CHARAKTERISTIKA VÝSLEDKŮ	VÝZKUMNÝ CÍL
J <sub>ost</sub>	2021	Článek z dějin památkové péče – biografie významné osobnosti, nebo reflexe zásadní památkové akce	II.1
J <sub>ost</sub>	2022	Článek z dějin památkové péče – biografie významné osobnosti, nebo reflexe zásadní památkové akce	II.1
B	2022	Kniha kritických překladů italských odborných textů s komentáři a glosářem	II.2
B	2022	Kniha kritických překladů německých odborných textů s komentáři a glosářem	II.2
B	2023	Odborná kniha k problematice individuální profesní kariéry jednotlivých osobností, významných událostí oboru a zprostředkované poznání nežijících představitelů oboru	II.1
B	2023	Kniha kritických překladů italských odborných textů s komentáři a glosářem	II.2
B	2023	Kniha kritických překladů německých odborných textů s komentáři a glosářem	II.2

nové

nové

nové

nové

## VÝZKUMNÁ OBLAST: III. Industriální dědictví

### A. Název oblasti

Název oblasti **III. Industriální dědictví**

Garant **Mgr. Michaela Ryšková**

Charakteristika oblasti

Výzkumná oblast je zaměřena na průmyslové obory a klíčové industriální lokality, které zůstaly dosud systematické dokumentace a hodnocení z hlediska památkové péče. Obsahem výzkumu je rozvíjení oborových průzkumů jednotlivých industriálních odvětví, klíčových průmyslových aglomerací a oblastí včetně souvisejících systémových vazeb a průzkumy zaměřené na regionální témata. Významnou součástí je revidování starších nedostatečných průzkumů za účelem zanesení nových poznatků do informačních systémů NPÚ a zpracování návrhů na prohlášení za kulturní památky.

### B. Dílčí cíle koncepce pro oblast a kontrolovatelné cíle pro jednotlivé roky

Dílčí cíl **III.1 Oborové průzkumy, zaměřené na významná a dosud uceleně nezpracovaná odvětví jako cukrovarnictví, sklářství, elektrifikace, železniční doprava (páteří tratě), textilní výroba, industriální archeologie [Oborové průzkumy]**

Cukrovarnictví: Dokumentovat a vyhodnotit archivní a terénní průzkumy cukrovarů Zlínského kraje, komparovat s doklady cukrovarnictví na Moravě a ve Slezsku s přesahy na území Čech a publikačně analyzovat provedené průzkumy převážně k tématu cukrovarnictví na území Zlínského kraje.

Sklářství: Publikačně vyhodnotit archivní a terénní průzkumy skláren borsko-šenovské oblasti, komparovat materiál s doklady sklářství dalších oblastí (včetně dokumentace mimo uvedenou oblast).

2019 Sklářství: Publikačně vyhodnotit archivní a terénní průzkum sklářství středních Čech. Publikačně vyhodnotit archivní a terénní průzkumy skláren borsko-šenovské oblasti, komparovat materiál s doklady sklářství dalších oblastí (včetně dokumentace mimo uvedenou oblast).

Elektrifikace: Aplikačně vyhodnotit archivní a terénní průzkum elektráren severozápadních Čech (Aš–Liberec) a přilehlých oblastí středních Čech s přesahy mimo vymezené území podle vývojových souvislostí (např. západní, jihozápadní a střední Čechy).

Páteří železniční tratě: Revidovat, aktualizovat a publikačně vyhodnotit nové poznatky v oblasti výzkumu Severní dráhy císaře Ferdinanda oproti úrovni poznání k roku 2012, především odborné knize Kulturní dědictví Severní dráhy císaře Ferdinanda.

Kontrolovatelné cíle Cukrovarnictví: Aplikačně vyhodnotit archivní a terénní průzkumy cukrovarů Zlínského kraje v komparaci s památkami cukrovarnictví dalších oblastí.

Sklářství: Aplikačně a publikačně vyhodnotit archivní a terénní průzkum sklářství středních Čech.

2020 Elektrifikace: Zkoumat archivně a terénními průzkumy elektrárny západních, jihozápadních a středních Čech s přesahy mimo vymezené území a zjištění publikačně analyzovat.

Páteří železniční tratě: Publikačně vyhodnotit téma Rakouské severozápadní dráhy a koněspřežných drah s komparací k dalším tratím na území České republiky.

Textilní výroba: Publikačně vyhodnotit průzkumy textilního průmyslu šumperské a jesenické inářské oblasti v komparaci s textilní výrobou na Moravě a ve Slezsku s přesahy na území Čech.

Sklářství: Publikačně komplexně vyhodnotit kulturní dědictví sklářství borsko-šenovské oblasti.

Elektrifikace: Aplikačně vyhodnotit archivní a terénní průzkumy k tématu elektráren východních Čech.

2021 Páteří železniční tratě: Aplikačně vyhodnotit archivní a terénní dokumentaci a průzkumy k tématu Rakouské severozápadní dráhy s komparací k dalším tratím na území České republiky.

Textilní výroba: Publikačně analyzovat a vyhodnotit pramenná zjištění k tématu kulturního dědictví textilního průmyslu Jesenicka a Šumperska v anglickém jazyce.

<p>2022</p> <p>Kontrolovatelné cíle</p>	<p>Cukrovarnictví: Dokončit dokumentaci a vyhodnocení cukrovarnictví Kraje Vysočina, komparovat materiál s památkami cukrovarnictví dalších oblastí. Aplikálně vyhodnotit poznatky.</p> <p>Sklářství: Připravit a publikovat odbornou knihu k tématu kulturního dědictví borsko-šenovské sklářské oblasti v anglickém jazyce.</p> <p>Elektrifikace: Zkoumat a analyzovat archivní a terénní průzkumy elektráren severních a středních Čech s přesahy mimo vymezené území a publikačně komplexně vyhodnotit dokumentaci severních a středních Čech.</p> <p>Páteří železniční tratě: Souhrnně publikačně vyhodnotit téma kulturního dědictví Rakouské severozápadní dráhy s přesahy k dalším tratím.</p> <p>Industriální archeologie: Provést archeologické průzkumy, dokumentovat a vyhodnotit nálezy. Průběžně publikačně vyhodnocovat poznatky realizovaných archeologických výzkumů k aktuálním tématům.</p> <p>Cukrovarnictví: Komplexně shrnout, vyhodnotit a publikačně analyzovat kulturní dědictví cukrovarnictví na území Moravy a Slezska.</p> <p>Sklářství: Komplexně shrnout, vyhodnotit a aplikačně analyzovat sklářství borsko-šenovské oblasti jako pilotního území systematické dokumentace sklářství na území ČR.</p> <p>Elektrifikace: Komplexně shrnout, vyhodnotit a aplikačně analyzovat elektrárny na území Čech (s přesahy mimo vymezené území). Zahájit přípravu pro vytvoření typologie elektrárenských objektů a zařízení.</p> <p>Železniční tratě: Komplexně aplikačně analyzovat a vyhodnotit téma koněspěšných drah. Připravit a publikovat odbornou knihu k tématu Rakouské severozápadní dráhy v anglické jazykové mutaci.</p> <p>Textilní výroba: Souhrnně aplikačně analyzovat a vyhodnotit téma historického vývoje textilního průmyslu Jesenicka a Šumperka.</p>
<p>Díličí cíl</p>	<p><b>III.2 Regionální výzkumy, zaměřené na vybraná místní specifika. Zanesení poznatků do informačních systémů NPÚ a zpracování návrhů na prohlášení za kulturní památku [Regionální výzkumy]</b></p>
<p>2023</p> <p>Kontrolovatelné cíle</p>	<p>Zkoumat plošnou dokumentaci nezpracovaných nebo nedostatečně zpracovaných území a regionálních témat a revidovat starší průzkumy. Zaneš poznatky do informačních systémů NPÚ a zpracovat návrhy na prohlášení za kulturní památky.</p>
<p>Díličí cíl</p> <p>Charakteristika nového DC</p>	<p><b>III.3 Průmyslové dědictví města Ostravy [Průmyslová centra a aglomerace]</b></p> <p>Cílem je prezentovat různými formami výstupů složitý systém průmyslového dědictví, jehož základem byla těžba uhlí. Jednotlivé výstupy (mapy s odborným obsahem ve vrstvách po jednotlivých základních odvětvích – hornictví, hutnictví budou tvořit ucelený a vzájemně se doplňující odborný multimediální výstup, doplněný edukačním programem (vystřihovánky, omalovánky vybraných ilustrativních příkladů industriálního dědictví). Směrem ke komplexní a multimediální prezentaci bude vydána odborná kniha Průmyslové dědictví města Ostravy v anglickém jazyce tak, aby splňovala kritéria mezinárodní vědecké databáze Web of Science.</p>
<p>2021</p> <p>Kontrolovatelné cíle</p>	<p>Zkoumat archivními a terénními průzkumy existující i zaniklé hutní a těžební provozy na území města Ostravy s přesahy mimo vymezené území, připravovat podklady pro aplikační výsledky plánované na roky 2022 a 2023.</p>
<p>2022</p> <p>Kontrolovatelné cíle</p>	<p>Aplikačně vyhodnotit archivní a terénní průzkumy hutnictví na území města Ostravy (Nmap – Průmyslové dědictví Ostravy – hutnictví).</p> <p>Publikačně vyhodnotit téma průmyslového dědictví města Ostravy (B – Kulturní dědictví města Ostravy v anglickém jazyce), návaznost na již realizované cíle výzkumné oblasti Industriální dědictví.</p>
<p>2023</p> <p>Kontrolovatelné cíle</p>	<p>Aplikačně vyhodnotit archivní a terénní průzkumy hornictví na území města Ostravy (Nmap – Průmyslové dědictví Ostravy – hornictví).</p>

## C. Složení týmu zajišťujícího oblast – PLATY

Č.	JMÉNO, PŘÍJMENÍ, TITULY	PRACOVNÍ NÁPLŇ PŘI ŘEŠENÍ OBLASTI	ÚVAZEK
1	Mgr. Michaela Rýšková	Garant: zpracovávání archivních a terénních průzkumů a jejich vyhodnocení v souvislosti s plněním dílčích cílů Cukrovarnictví a Textilní průmysl, příprava a realizace předem definovaných výsledků	0,00 + odměna
2	Mgr. Alena Borovcová, Ph.D.	garant dílčích cíle Páteří železniční tratě, provádění archivních a terénních průzkumů a jejich vyhodnocení v souvislosti s plněním dílčích cíle, příprava a realizace předem definovaných výsledků	0,00 + odměna
3	Mgr. Ján Čáni, 2019–2020	provádění archivních a terénních průzkumů a jejich vyhodnocení v souvislosti s plněním dílčích cíle Sklářství na území středních Čech, příprava a realizace předem definovaných výsledků	0,00 + odměna
4	Ing. arch. Eva Dvořáková	provádění terénních průzkumů koněspřežných drah, rešerše literatury a archivních pramenů, vyhodnocení, příprava a realizace předem definovaných výsledků	0,00 + odměna
5	Mgr. Petr Freiwilling, Ph.D.	provádění archivních a terénních průzkumů a jejich vyhodnocení v souvislosti s plněním dílčích cíle Sklářství, příprava a realizace předem definovaných výsledků	0,00 + odměna
6	Mgr. Jiří Chmelenský	provádění archivních a terénních průzkumů a jejich vyhodnocení v souvislosti s plněním dílčích cíle Elektrifikace, příprava a realizace předem definovaných výsledků	0,00 + odměna
7	Mgr. František Kolář	provádění archeologických průzkumů a jejich vyhodnocení v souvislosti s plněním dílčích cíle Industriální archeologie, příprava a realizace předem definovaných výsledků	0,00 + odměna
8	Mgr. Miroslav Kolka	provádění archivních a terénních průzkumů a jejich vyhodnocení v souvislosti s plněním dílčích cíle Sklářství, příprava a realizace předem definovaných výsledků	0,00 + odměna
9	Mgr. Pavel Malík	provádění archeologických průzkumů a jejich vyhodnocení v souvislosti s plněním dílčích cíle Industriální archeologie, příprava a realizace předem definovaných výsledků	0,00 + odměna
10	Pavel Maren	příprava map s odborným obsahem, práce s informačními systémy NPÚ v souvislosti s přípravou a realizací jednotlivých dílčích cílů	0,00 + odměna
11	doc. Miloš Matěj, Ph.D.	konzultant jednotlivých dílčích cílů oborových průzkumů, garant dílčích cíle Elektrifikace, spolupráce na plnění dílčích cíle Cukrovarnictví	0,00 + odměna
12	Mgr. Radek Mišanec	zpracovávání schémat k vybraným objektům, areálům a technologiím v souvislosti s plněním jednotlivých dílčích cílů oborových průzkumů	0,00 + odměna
13	odborný pracovník, 6 osob	archivní a terénní průzkumy a jejich vyhodnocení v souvislosti s regionálními průzkumy a revizí starších průzkumů, vytváření záznamů v informačních systémech NPÚ	0,00 + odměna
14	Mgr. Karel Sklenář	provádění archivních a terénních průzkumů a jejich vyhodnocení v souvislosti s plněním dílčích cíle Cukrovarnictví, příprava a realizace předem definovaných výsledků	0,00 + odměna
15	Ing. arch. Jaroslav Staněk	zpracovávání kresebných rekonstrukcí k vybraným objektům a areálům v souvislosti s plněním jednotlivých dílčích cílů oborových průzkumů	0,00 + odměna
16	Mgr. et Mgr. Jana Tichá, 2019–2020	provádění archivních a terénních průzkumů a jejich vyhodnocení v souvislosti s plněním dílčích cíle Sklářství na území středních Čech, příprava a realizace předem definovaných výsledků	0,00 + odměna
17	Ing. arch. Eva Volfová, 2019–2020	provádění archivních a terénních průzkumů a jejich vyhodnocení v souvislosti s plněním dílčích cíle Sklářství na území středních Čech, příprava a realizace předem definovaných výsledků	0,00 + odměna



18	Mgr. Michal Zezula	garant dílčího cíle Industriální archeologie, provádění archeologických průzkumů a jejich vyhodnocení v souvislosti s plněním dílčího cíle, příprava a realizace předem definovaných výsledků	0,00 + odměna
19	Mgr. Radek Mišanec, 2021–2023	realizace technologických schémat, archivní a terénní průzkumy	0,50 <span style="float: right;">nové</span>
20	Mgr. Magda Mrázková, 2021–2023	rešerše literatury, archivní a terénní průzkumy, příprava mapy s odborným obsahem,	0,40 <span style="float: right;">nové</span>
21	Ing. Ludvík Tejzl, 2021–2023	odborná spolupráce v oblasti hutnictví	0,20 <span style="float: right;">nové</span>
C. Složení týmu zajišťujícího oblast – OON			
<b>č.</b>	<b>JMÉNO, PŘÍJMENÍ, TITULY</b>	<b>PRACOVNÍ NÁPLŇ PŘI ŘEŠENÍ OBLASTI</b>	<b>EKVIVALENT ÚVAZKU (hod /rok)</b>
22	7x archivní rešerše cizojazyčných materiálů, 2019	archivní rešerše cizojazyčných materiálů při řešení dílčích cílů Cukrovarnictví, Páteří železniční tratě a Industriální archeologie	172 h
23	5x archivní rešerše cizojazyčných materiálů, 2020	archivní rešerše cizojazyčných materiálů při řešení dílčích cílů Cukrovarnictví, Páteří železniční tratě a Industriální archeologie	154 h
24	3x archivní rešerše cizojazyčných materiálů, 2021	archivní rešerše cizojazyčných materiálů při řešení dílčích cílů Cukrovarnictví, Páteří železniční tratě a Industriální archeologie	72 h
25	4x archivní rešerše cizojazyčných materiálů, 2022	archivní rešerše cizojazyčných materiálů při řešení dílčích cílů Cukrovarnictví, Páteří železniční tratě a Industriální archeologie	112 h
26	2x archivní rešerše cizojazyčných materiálů, 2023	archivní rešerše cizojazyčných materiálů při řešení dílčích cílů Cukrovarnictví, Páteří železniční tratě a Industriální archeologie	72 h
27	4x odborné konzultace, 2019–2020	odborná spolupráce na řešení dílčího cíle Textilní průmysl, podíl na přípravě publikace – historie, technologie	570 h
28	4x odborné konzultace, 2019–2022	odborná spolupráce na řešení dílčích cílů Elektrifikace, Páteří železniční tratě, Sklářství, Cukrovarnictví, Industriální archeologie	285 h
29	2x odborné konzultace, 2023	odborná spolupráce na řešení dílčích cílů Elektrifikace, Páteří železniční tratě, Sklářství, Cukrovarnictví, Industriální archeologie	142 h
30	2x recenzní posudek, 2020	recenzní posudky publikace Kulturní dědictví Inařství Jesenicka a Šumperska	58 h
31	2x recenzní posudek, 2021	recenzní posudky publikace Kulturní dědictví sklářství borsko-šenovské oblasti	58 h
32	2x recenzní posudek, 2022	recenzní posudky publikace Severozápadní dráhy	58 h
33	2x recenzní posudek, 2023	recenzní posudky publikace Kulturní dědictví cukrovarnictví Moravy a Slezska	58 h
34	osoba, 2022	jazyková korektura, redakční práce	70 h <span style="float: right;">nové</span>
35	osoba, 2023	odborné konzultace k přípravě výsledku Nmap	65 h <span style="float: right;">nové</span>

36	osoba, 2021–2023	odborné konzultace v oblasti hospodářských dějin	111 h	nové
37	osoba, 2021–2023	odborné konzultace v oblasti hutní výroby	112 h	nové
38	osoba, 2021–2023	odborné konzultace v oblasti hornictví	112 h	nové

#### D. Nejvýznamnější výsledky oblasti uplatněné v předchozích pěti letech

##### D1. Výsledky dosažené výlučně z IP DKRVO

###### A) Aplikované výsledky

DRUH	ROK	AUTOR/AUTOŘI	NÁZEV VÝSLEDKU
0	0		IP DKRVO umožňuje preferovat základní výzkum, proto byly prioritně řešeny výsledky základního výzkumu. Aplikované výsledky vznikaly v projektu NAKI Industriální dědictví Moravy a Slezska kódem DF12P01OVV039.

###### B) Publikační výsledky

DRUH	ROK	AUTOR/AUTOŘI	NÁZEV VÝSLEDKU	IS VAVAI	ODKAZ POD IS VAVAI
J <sub>rec</sub>	2016	Tomáš Karel, Alžběta Kratochvílová, Ondřej Malina	Shrnutí problematiky průzkumu montánní krajiny Krušnohoří	RIV/750323333:_____/16:N0000088	<a href="https://www.rvvi.cz/riv?s=jednoduche-vyhledavani&amp;ss=detail&amp;n=0&amp;h=RIV%2F750323333%3A_____%2F16%3AN0000088">https://www.rvvi.cz/riv?s=jednoduche-vyhledavani&amp;ss=detail&amp;n=0&amp;h=RIV%2F750323333%3A_____%2F16%3AN0000088</a>
B	2013	Tomáš Karel, Alžběta Kratochvílová (eds.)	Proměny montánní krajiny. Historické sídelní a montánní struktury Krušnohoří	RIV/750323333:_____/13:#00003577	<a href="https://www.rvvi.cz/riv?s=jednoduche-vyhledavani&amp;ss=detail&amp;n=0&amp;h=RIV%2F750323333%3A_____%2F13%3A%230003577">https://www.rvvi.cz/riv?s=jednoduche-vyhledavani&amp;ss=detail&amp;n=0&amp;h=RIV%2F750323333%3A_____%2F13%3A%230003577</a>
B	2014	Miloš Matěj, Irena Korbelařová, Ludvík Tejzl	Kulturní dědictví Vítkovických železáren	RIV/750323333:_____/14:#00003623	<a href="https://www.rvvi.cz/riv?s=jednoduche-vyhledavani&amp;ss=detail&amp;n=0&amp;h=RIV%2F750323333%3A_____%2F14%3A%230003623">https://www.rvvi.cz/riv?s=jednoduche-vyhledavani&amp;ss=detail&amp;n=0&amp;h=RIV%2F750323333%3A_____%2F14%3A%230003623</a>
B	2014	Miroslav Kolka	Technická zařízení na vodní pohon v Dubé, Doksech a okolí	RIV/750323333:_____/14:#00003641	<a href="https://www.rvvi.cz/riv?s=jednoduche-vyhledavani&amp;ss=detail&amp;n=0&amp;h=RIV%2F750323333%3A_____%2F14%3A%230003641">https://www.rvvi.cz/riv?s=jednoduche-vyhledavani&amp;ss=detail&amp;n=0&amp;h=RIV%2F750323333%3A_____%2F14%3A%230003641</a>
B	2015	Miloš Matěj, Irena Korbelařová, Ludvík Tejzl	The Cultural Heritage of the Vítkovice Ironworks	RIV/750323333:_____/15:#00004137	<a href="https://www.rvvi.cz/riv?s=jednoduche-vyhledavani&amp;ss=detail&amp;n=0&amp;h=RIV%2F750323333%3A_____%2F15%3A%230004137">https://www.rvvi.cz/riv?s=jednoduche-vyhledavani&amp;ss=detail&amp;n=0&amp;h=RIV%2F750323333%3A_____%2F15%3A%230004137</a>
B	2016	Alena Borovcová	Kulturní dědictví Severní státní dráhy	RIV/750323333:_____/16:N0000089	<a href="https://www.rvvi.cz/riv?s=jednoduche-vyhledavani&amp;ss=detail&amp;n=0&amp;h=RIV%2F750323333%3A_____%2F16%3AN0000089">https://www.rvvi.cz/riv?s=jednoduche-vyhledavani&amp;ss=detail&amp;n=0&amp;h=RIV%2F750323333%3A_____%2F16%3AN0000089</a>

## D2. Další výsledky VO

## A) Aplikované výsledky

TYP	ROK	AUTOR/AUTOŘI	NÁZEV VÝSLEDKU	IS VAVAI	ODKAZ POD IS VAVAI	VYUŽITÍ VÝSLEDKU	ODKAZ NA VÝSLEDEK
N <sub>map</sub>	2016	Karel Kuča	Památkové vyhodnocení lokality Ostrava – Jubilejní kolonie			Národní památkový ústav, Krajský úřad pro Moravskoslezský kraj, Magistrát města Ostravy, úřad územního plánování, zpracovatelé územně plánovací dokumentace, relevantní obory vysokého školství, širší odborná veřejnost se zájmem o architektonické a urbanistické dědictví	<a href="http://iispp.npu.cz/mis_public/documentDetail.htm?id=437699">http://iispp.npu.cz/mis_public/documentDetail.htm?id=437699</a>

## B) Publikační výsledky

TYP	ROK	AUTOR/AUTOŘI	NÁZEV VÝSLEDKU	IS VAVAI	ODKAZ POD IS VAVAI	ODKAZ NA VÝSLEDEK
B	2013	Michaela Ryšková	Kulturní dědictví textilního průmyslu Frýdku-Místku / The cultural heritage of the Frýdek-Místek textile industry	RIV/75032333: -----/13: #0003992	<a href="https://www.rvvi.cz/riv?s=jednoduche-vyhledavani&amp;ss=detail&amp;n=0&amp;h=RIV%2F75032333%3A_____%2F13%3A%230003992%21RIV-16-MKO-75032333">https://www.rvvi.cz/riv?s=jednoduche-vyhledavani&amp;ss=detail&amp;n=0&amp;h=RIV%2F75032333%3A_____%2F13%3A%230003992%21RIV-16-MKO-75032333</a>	<a href="https://www.npu.cz/cs/npu-a-pamatkova-pece/npu-jako-institute/publikace/7613-kulturni-dedictvi-textilniho-prumyslu-frydku-mistku-the-cultural-heritage-of-the-frydek-mistek-textile-industry">https://www.npu.cz/cs/npu-a-pamatkova-pece/npu-jako-institute/publikace/7613-kulturni-dedictvi-textilniho-prumyslu-frydku-mistku-the-cultural-heritage-of-the-frydek-mistek-textile-industry</a>

## E. Předpokládané výsledky IP DKRVO a doba jejich uplatnění

## A) Aplikované výsledky

DRUH	ROK UPLATNĚNÍ	STRUČNÝ POPIS / CHARAKTERISTIKA VÝSLEDKŮ	VÝZKUMNÝ CÍL
N <sub>map</sub>	2019	Specializovaná mapa s odborným obsahem elektráren severozápadních Čech	III.1
N <sub>map</sub>	2020	Specializovaná mapa s odborným obsahem cukrovarů Zlínského kraje	III.1
N <sub>map</sub>	2020	Specializovaná mapa s odborným obsahem skláren středních Čech	III.1
N <sub>map</sub>	2021	Specializovaná mapa s odborným obsahem elektráren východních Čech	III.1
N <sub>map</sub>	2021	Specializovaná mapa s odborným obsahem staveb Rakouské severozápadní dráhy	III.1
N <sub>map</sub>	2022	Specializovaná mapa s odborným obsahem cukrovarů kraje Vysočina	III.1
N <sub>map</sub>	2022	Průmyslové dědictví města Ostravy – hutnictví	III.3
N <sub>map</sub>	2023	Specializovaná mapa s odborným obsahem textilních továren Jesenicka a Šumperska	III.1
N <sub>map</sub>	2023	Specializovaná mapa s odborným obsahem skláren borsko-šenovské oblasti	III.1

N <sub>map</sub>	2023	Specializovaná mapa s odborným obsahem koněspřežných drah	III.1
N <sub>map</sub>	2023	Průmyslové dědictví města Ostravy – hornictví	III.3
0	0	Aplikované výsledky u dílčího cíle Regionální výzkumy nebudou uplatňovány z důvodu jeho prioritního zaměření na základní výzkum jako východisko pro provedení revize dřívějších průzkumů a jejich zhodnocení z hlediska aktuálních potřeb památkové péče. Později budou takto získané výsledky využity pro realizaci map s odborným obsahem.	III.2
<b>B) Publikační výsledky</b>			
<b>TYP</b>	<b>ROK UPLATNĚNÍ</b>	<b>STRUČNÝ POPIS / CHARAKTERISTIKA VÝSLEDKŮ</b>	<b>VÝZKUMNÝ CÍL</b>
J <sub>ost</sub>	2019	Článek v odborném recenzovaném periodiku shrnující průzkumy cukrovarnictví Moravy a Slezska	III.1
J <sub>ost</sub>	2019	Článek v odborném recenzovaném periodiku shrnující průzkumy sklářství	III.1
J <sub>ost</sub>	2020	Článek v odborném recenzovaném periodiku shrnující průzkumy sklářství	III.1
J <sub>ost</sub>	2020	Článek v odborném recenzovaném periodiku shrnující průzkumy elektráren / elektrifikace Čech	III.1
J <sub>ost</sub>	2020	Článek v odborném recenzovaném periodiku shrnující průzkumy železničních tratí	III.1
J <sub>ost</sub>	2020	Článek v odborném recenzovaném periodiku shrnující průzkumy industriální archeologie	III.1
J <sub>ost</sub>	2021	Článek v odborném recenzovaném periodiku shrnující průzkumy cukrovarnictví Moravy a Slezska	III.1
J <sub>ost</sub>	2021	Článek v odborném recenzovaném periodiku shrnující průzkumy industriální archeologie	III.1
J <sub>ost</sub>	2022	Článek v odborném recenzovaném periodiku shrnující průzkumy elektráren / elektrifikace Čech	III.1
J <sub>ost</sub>	2022	Článek v odborném recenzovaném periodiku shrnující průzkumy industriální archeologie	III.1
B	2019	Odborná kniha k problematice kulturního dědictví Severní dráhy císaře Ferdinanda, aktualizované a rozšířené 2. vydání odborné knihy Kulturní dědictví Severní dráhy císaře Ferdinanda	III.1
B	2020	Odborná kniha shrnující kulturní dědictví textilní (zejm. Inářské) výroby Jesenicka a Šumperska	III.1
B	2021	Odborná kniha – anglická jazyková mutace – shrnující kulturní dědictví textilní (zejm. Inářské) výroby Jesenicka a Šumperska (v tištěné verzi)	III.1
B	2021	Odborná kniha – anglická jazyková mutace publikace – shrnující kulturní dědictví textilní (zejm. Inářské) výroby Jesenicka a Šumperska (v elektronické verzi)	III.1
B	2021	Odborná kniha shrnující kulturní dědictví sklářství borsko-šenovské oblasti	III.1
B	2022	Odborná kniha – anglická jazyková mutace – shrnující kulturní dědictví sklářství borsko-šenovské oblasti (v tištěné verzi)	III.1
B	2022	Odborná kniha – anglická jazyková mutace – shrnující kulturní dědictví sklářství borsko-šenovské oblasti (v elektronické verzi)	III.1
B	2022	Odborná kniha shrnující kulturní dědictví Rakouské severozápadní dráhy	III.1
B	2022	Průmyslové dědictví města Ostravy (v anglickém jazyce)	III.3
B	2023	Odborná kniha shrnující kulturní dědictví cukrovarnictví Moravy a Slezska	III.1

B	2023	Odborná kniha – anglická jazyková mutace – shrnující kulturní dědictví Rakouské severozápadní diáhy (v tištěné verzi)	III.1
B	2023	Odborná kniha – anglická jazyková mutace – shrnující kulturní dědictví Rakouské severozápadní diáhy (v elektronické verzi)	III.1
0	0	Publikační výsledky u III.2 Regionálních výzkumů nebudou uplatňovány. Výsledky provedeného výzkumu budou zhodnoceny formou zanesení poznatků do informačních systémů NPÚ a na jejich základě budou zpracovány návrhy na prohlášení za kulturní památky.	III.2

## VÝZKUMNÁ OBLAST: IV. Materiály a technologie pro obnovu a údržbu památkového fondu

### A. Název oblasti

Název oblasti	<b>IV. Materiály a technologie pro obnovu a údržbu památkového fondu</b>
Garant	<b>Ing. Dagmar Michoinová, Ph.D.</b>
Charakteristika oblasti	Výzkumná oblast je zaměřena na hlubší poznání hodnot, skladby a dalších materiálově technologických vlastností historických materiálů (zejména historických omítek a malt, částí staveb a jejich výbavy ze dřeva, kovu a kamene, keramiky) a moderních instrumentálních a dokumentačních metod jejich zkoumání. Dále je zaměřena na metody záchrany inspirované tradičními materiály a postupy a na širokou popularizaci výsledků výzkumů. Obsahem oblasti jsou aktuální potřeby památkové praxe při obnovách a údržbě památkového, zejména – ale ne výhradně – stavebního fondu.

změna

### B. Dílčí cíle koncepce pro oblast a kontrolovatelné cíle pro jednotlivé roky

Dílčí cíl	<b>IV.1 Vědecké zpracování památkových hodnot a materiálově technologických vlastností historických materiálů a popularizace výsledků [Vlastnosti historických materiálů]</b>
2019	Zkoumat a syntetizovat poznatky k tématu barevnosti historických fasád. Publikovat odborný článek k tématu.
2021	Zkoumat vzorky historických materiálů (historické omítky, dřevo, kov a keramika). Analyzovat, komparovat a syntetizovat výsledky. Publikovat manuál pro odběry vzorků pro účely laboratorního stratigrafického průzkumu. Publikovat článek na téma „Technologický výzkum a doplnění barokní keramické dlažby poutního kostela sv. Jana Nepomuckého ve Žďáře nad Sázavou“ Výzkum cisterciácké materiálové kultury kláštera v Plasích – keramické dlažby a pozůstatků cihelného materiálu – rešerše a výběr nálezu pro materiálový výzkum.
2022	Zkoumat a shrnout výsledky existujících a nově doplněných materiálově technologických průzkumů omítek charakteristických pro stavby vzniklé ve 20. století. Publikovat článek k tématu. Zkoumat vzorky historických materiálů (historické omítky, dřevo, kov a keramika). Analyzovat, komparovat a syntetizovat výsledky. Shrnout výsledky zkoumání analýzy vzorků historických kovů a publikovat článek k tématu imitace zlacení na kovu. Výzkum cisterciácké materiálové kultury kláštera v Plasích – keramické dlažby a pozůstatků cihelného materiálu – materiálový výzkum a komparační studie.
2023	Zkoumat vzorky historických materiálů (historické omítky, dřevo, kov a keramika). Analyzovat, komparovat a syntetizovat výsledky. Výzkum cisterciácké materiálové kultury kláštera v Plasích – keramické dlažby a pozůstatků cihelného materiálu – shrnutí a publikování dílčích poznatků výstupem druhu Jost. Zkoumat vhodnost využití pokročilých metod dokumentace povrchů omítek historických staveb pro rekonstrukci metod jejich povrchového zpracování (trasologie omítek). Publikovat odborný článek k tématu.

změna

změna

změna

Dílčí cíl	<b>IV.2 Vědecké zhodnocení stávajících a definice nových materiálů a metod záchrany historických materiálů a popularizace výsledků výzkumu [Záchrana historických materiálů]</b>
2019	Zkoumat, interpretovat a syntetizovat materiálově vlastnosti speciálně upravených typů vápenných pojiv. Publikovat článek k tématu.
2020	Zkoumat, interpretovat a syntetizovat materiálově vlastnosti malt připravených ze speciálně upravených typů vápenných pojiv na základě realizace multikriteriálních laboratorních průzkumů. Publikovat článek k tématu.
2022	Zkoumat in situ, dokumentovat a vyhodnotit opravy povrchových úprav dřeva a kování historických oken. Publikovat článek k tématu.
2023	Vyhodnotit pokročilé metody dokumentace povrchů historických omítek a rekonstruovat metody jejich povrchového zpracování (trasologie omítek).

Kontrolovatelné cíle

IV.3 Vědecké zhodnocení nových metod a technologií poznání a dokumentace památkového fondu - tvorba koncepčního koordinovaného systému využívání pokročilých dokumentačních technologií UAS [Metody a technologie poznání a dokumentace]		nové	
Díličí cíl	Nový díličí cíl se zaměřil na řešení dynamicky se vyvíjející prostředí dálkově řízených bezpilotních systémů (UAS, dronů) a jejich využití v NPÚ. Bude navržen systém zajišťující územní pokrytí stávajícími i budoucími UAS v intencích potřeb jednotlivých pracovišť (UOP a ÚPS), nákup a servis letecké techniky, zajištění administrativních záležitostí s lety spojenými, ale i archivace získaných dat, jejich zpracování a další vzdělávání pilotů.		
Charakteristika nového DC	Sběr a vyhodnocení informací o potřebách v oblasti využívání pokročilých dokumentačních technologií UAS. Studium systémů pro koordinovanou činnost v oblasti a zahájení tvorby koncepčního koordinovaného systému využívání pokročilých dokumentačních technologií UAS formou výstupu koncepce (Hkonc). Aktualizace a zpřístupnění Letecké provozní příručky NPÚ. Výběr a terénní snímání případových studií.		
2022	Shrnutí výsledků výzkumu a vytvoření koncepčního koordinovaného systému využívání pokročilých dokumentačních technologií UAS formou výstupu koncepce. Publikace případové studie.		
2023			
C. Složení týmu zajišťujícího oblast – PLATY			
Č.	JMÉNO, PŘÍJMENÍ, TITULY	PRACOVNÍ NÁPLŇ PŘI ŘEŠENÍ OBLASTI	ÚVAZEK
1	Ing. Dagmar Michočinová, Ph.D.	Garant: vede tým, odborně garantuje výstupy, provádí rešerše, laboratorní a in situ průzkumy obou díličích cílů v oblasti vápenných materiálů, publikuje výsledky, koncipuje, odborně garantuje a realizuje náplň popularizačního projektu	0,00 + odměna
2	Ing. Veronika Burianová	samostatně řeší oba díličí cíle v oblasti památek z kovu, provádí rešerše, in situ a laboratorní průzkumy	0,00 + odměna
3	Mgr. Vladislava Hůlková	samostatně řeší téma omítek 20. století, podílí se na rešerších, in situ a laboratorních průzkumech v obou díličích cílech v oblasti vápenných materiálů, publikuje výsledky, odborně koncipuje a realizuje popularizační projekt	0,20
4	Ing. Zuzana Huzyčová	samostatně řeší oba díličí cíle v oblasti památek ze dřeva, provádí rešerše, průzkumy in situ a laboratorní průzkumy, spolupodílí se na přípravě popularizačního projektu	0,00 + odměna
5	Ing. Petr Kuneš, Ph.D.	postytuje konzultace v oblasti kamene v rámci obou díličích cílů, publikuje výsledky výzkumu	0,00 + odměna
6	Ing. Gabriela Setunská	podílí se na laboratorním i administrativním plnění obou díličích cílů a samostatně organizačně zajišťuje popularizační projekt	0,00 + odměna
7	Dott. Jana Michalčáková, Ph.D., Ph.D., 2021–2023,	provádí rešerše, komparace a samostatný výzkum v oblasti umělecko-historického bádání v cíli Cisterciácká materiálová kultura, podílí se na publikování výstupů cíle	0,00 + odměna
8	Ing. Tomáš Hanzlíček, 2021–2023	samostatně řeší oba díličí cíle v oblasti památek z keramiky, provádí rešerše, průzkumy in situ a laboratorní průzkumy, podílí se na publikování výstupů k oblasti památek z keramiky	0,00 + odměna
9	Ing. arch. Zdeněk Chudárek, 2021–2023,	provádí rešerše, komparace a samostatný výzkum v oblasti stavebně historického výzkumu Cisterciácké materiálové kultury, podílí se na publikování výstupů cíle	0,00 + odměna
10	Mgr. Marcela Waldmannová, 2021–2023	provádí rešerše, komparace a samostatný výzkum v oblasti archeologie pro výzkumu Cisterciácké materiálové kultury, podílí se na publikování výstupů cíle	0,00 + odměna
11	Mgr. Pavel Macků, 2022–2023	vede díličí cíl, garantuje výstupy z pohledu pilota UAS, koncipuje koncepční kroky, provádí rešerše, zpracovává výstupy	0,00 + odměna
12	Mgr. Filip Prekop, 2022–2023	garantuje výstupy z pohledu propojení obrazových výstupů s dalšími digitálními systémy, koncipuje koncepční kroky v dané oblasti, provádí rešerše pro danou oblast, zpracovává výstupy	0,00 + odměna

13	Ing. Josef Masaryk, 2022–2023	garantuje výstupy z pohledu uživatele výsledků v pozici správce památkového fondu, koncipuje koncepční kroky v dané oblasti, provádí rešerše pro danou oblast, zpracovává výstupy	0,00 + odměna	nové
14	Mgr. Kateřina Neumanová, 2022–2023	garantuje výstupy z pohledu pilota UAS, koncipuje koncepční kroky, provádí rešerše, zpracovává výstupy	0,00 + odměna	nové

#### D. Nejvýznamnější výsledky oblasti uplatněné v předchozích pěti letech

##### D1. Výsledky dosažené výlučně z IP DKRVO

###### A) Aplikované výsledky

DRUH	ROK	AUTOR/AUTOŘI	NÁZEV VÝSLEDKU	IS VAVAI	ODKAZ POD IS VAVAI
N <sub>pam</sub>	2016	Dagmar Michoínová	Příprava vápenných malt na bázi vzdušného vápna	RIV/750323333:_____/16:N0000005	<a href="https://www.rvvi.cz/riv?s=jednoduche-vyhledavani&amp;ss=detail&amp;n=0&amp;h=RIV%2F750323333%3A_____%2F16%3AN0000005">https://www.rvvi.cz/riv?s=jednoduche-vyhledavani&amp;ss=detail&amp;n=0&amp;h=RIV%2F750323333%3A_____%2F16%3AN0000005</a>

###### B) Publikacioní výsledky

DRUH	ROK	AUTOR/AUTOŘI	NÁZEV VÝSLEDKU	IS VAVAI	ODKAZ POD IS VAVAI
J <sub>rec</sub>	2013	Dagmar Michoínová	Příspěvek k modifikaci vlastností vápenných malt tradičními organickými přísadami	RIV/750323333:_____/13:#00003436	<a href="https://www.rvvi.cz/riv?s=jednoduche-vyhledavani&amp;ss=detail&amp;n=0&amp;h=RIV%2F750323333%3A_____%2F13%3A#00003436">https://www.rvvi.cz/riv?s=jednoduche-vyhledavani&amp;ss=detail&amp;n=0&amp;h=RIV%2F750323333%3A_____%2F13%3A#00003436</a>
J <sub>rec</sub>	2014	Petr Kuneš, Dagmar Michoínová, Vladislava Krajčová	Průzkum povrchových úprav Památníku Tomáše Bati ve Zlíně	RIV/750323333:_____/14:#00003786	<a href="https://www.rvvi.cz/riv?s=jednoduche-vyhledavani&amp;ss=detail&amp;n=0&amp;h=RIV%2F750323333%3A_____%2F14%3A#00003786">https://www.rvvi.cz/riv?s=jednoduche-vyhledavani&amp;ss=detail&amp;n=0&amp;h=RIV%2F750323333%3A_____%2F14%3A#00003786</a>
J <sub>rec</sub>	2014	Dagmar Michoínová, Gabriela Setunská	(Ne)tušené možnosti popularizace záchran památek i práce památkáře	RIV/750323333:_____/14:#00003785	<a href="https://www.rvvi.cz/riv?s=jednoduche-vyhledavani&amp;ss=detail&amp;n=0&amp;h=RIV%2F750323333%3A_____%2F14%3A#00003785">https://www.rvvi.cz/riv?s=jednoduche-vyhledavani&amp;ss=detail&amp;n=0&amp;h=RIV%2F750323333%3A_____%2F14%3A#00003785</a>
B	2014	Dagmar Michoínová	Příprava vápenných malt v péči o stavební památky		

##### D2. Další výsledky VO

###### A) Aplikované výsledky

TYP	ROK	AUTOR/AUTOŘI	NÁZEV VÝSLEDKU
			Jedná se o výzkum, který byl zatím plně řešen v rámci IP DKRVO.

###### B) Publikacioní výsledky

			Jedná se o výzkum, který byl zatím plně řešen v rámci IP DKRVO.
--	--	--	---



E. Předpokládané výsledky IP DKRVO a doba jejich uplatnění

**A) Aplikované výsledky**

DRUH	ROK UPLATNĚNÍ	STRUČNÝ POPIS / CHARAKTERISTIKA VÝSLEDKŮ	VÝZKUMNÝ CÍL
N <sub>pam</sub>	2021	Památkový postup k tématu odběrů vzorků historických omítek pro účely laboratorního stratigrafického průzkumu	IV.1
0	0	Výsledky aplikovaného výzkumu nejsou zatím uplatňovány, neboť jejich realizaci musí předcházet hloubkový základní výzkum, který bude proveden v průběhu naplňování tohoto dílčího cíle. Výsledky budou následně podkladem pro zpracování památkového postupu.	IV.2
0		Koncepce koordinovaného systému využívání pokročilých dokumentačních technologií UAS v NPÚ; tento typ výsledku není s ohledem na zaměření dílčího cíle uplatněn	IV.3 <span style="float: right;">nové</span>

**B) Publikovaná výsledky**

TYP	ROK UPLATNĚNÍ	STRUČNÝ POPIS / CHARAKTERISTIKA VÝSLEDKŮ	VÝZKUMNÝ CÍL
J <sub>ost</sub>	2019	Článek k tématu průzkum barevnosti historických fasád	IV.1
J <sub>ost</sub>	2019	Článek k tématu vlastnosti speciálních vápenných pojiv pro obnovu památek	IV.2
J <sub>ost</sub>	2020	Článek k tématu vlastnosti malt ze speciálních vápenných pojiv pro obnovu památek	IV.2
J <sub>ost</sub>	2021	Technologický průzkum a doplnění barokní keramické dlažby	IV.1 <span style="float: right;">nové</span>
J <sub>ost</sub>	2022	Článek k tématu omítky 20. století	IV.1
J <sub>ost</sub>	2022	Článek k tématu obnova povrchových úprav dřeva a kování historických oken	IV.2
J <sub>ost</sub>	2022	Historické povrchové úpravy kovu (imitace zlacení)	IV.1 <span style="float: right;">nové</span>
J <sub>ost</sub>	2023	Článek k tématu povrchy a povrchové úpravy stavebních materiálů	IV.1
J <sub>ost</sub>	2023	Využití UAS ve službách NPÚ (ú.o.p. v Telči, Ústí n. L., v Lokti)	IV.3 <span style="float: right;">nové</span>
J <sub>ost</sub>	2023	Sonda do cisterciácké materiálové kultury – keramický a cihelný materiál	IV.1 <span style="float: right;">nové</span>

## VÝZKUMNÁ OBLAST: V. Metody zpřístupnění památkového fondu pro celoživotní vzdělávání

### A. Název oblasti

Název oblasti	<b>V. Metody zpřístupnění památkového fondu pro celoživotní vzdělávání</b>
Garant	<b>PhDr. Martina Indrová</b>
Charakteristika oblasti	Výzkumná oblast je zaměřena na vytvoření konceptu rozvoje aktivit formálního i neformálního vzdělávání, zejména na dvě specifické skupiny, seniory a úředníky úseků památkové péče a stavebních úřadů obcí s rozšířenou působností, magistrátů a krajských úřadů, s nimiž dosud NPÚ systematicky nepracoval. Dále se výzkumná oblast zaměřuje na možnosti využití distančních forem prezentace a edukace a využití nových technologií pro zpřístupnění a zatraktivnění památkových hodnot historických objektů a sídel, a na představení péče o památkový fond, resp. památkové péče, různým cílovým skupinám; konkrétně na hledání a testování vhodných forem zpřístupňování základních témat a zdrojů památkové péče veřejnosti (různým cílovým skupinám) a vytváření vzorových edukačních programů (užívaných např. formou aplikací, on-line prezentací atp.) s potenciálem budoucího využití jejich variant jednotlivými pracovišti a památkovými objekty ve správě NPÚ, případně dalšími institucemi.

změna

### B. Dílčí cíle koncepce pro oblast a kontrolovatelné cíle pro jednotlivé roky

Dílčí cíl	<b>V1 Tvorba konceptů vzdělávacích programů [Koncepte vzdělávání]</b>
2019	Formou workshopu k tématu autenticity v památkové péči zaměřeného na úředníky úseků památkové péče a stavebních úřadů obcí s rozšířenou působností, magistrátů a krajských úřadů testovat budoucí vzdělávací program na toto téma.
2019	Formou dotazníkového šetření získat a zpracovat data jako podklad pro výsledné koncepte a jako zdroj pro formování vzdělávacích modulů, které postupně NPÚ aplikuje do stále nabídky odborného celoživotního vzdělávání.
2019	Provést dotazníkové šetření na místní správu a samosprávu – řešerše požadavků a zaměření vzdělávacích programů pro výkon státní památkové péče.
2019	Analyzovat stávající stav nabídky odborného vzdělávání v oblasti řemeslné obnovy na objektech s památkovou hodnotou.
2019	Analyzovat stav vzdělávacích programů pro seniory v rámci NPÚ i mimo NPÚ, komparačně analyzovat a vytvořit návrhy na nastavení programů.
2020	Formou workshopu k tématu detail v architektuře zaměřeného na úředníky úseků památkové péče a stavebních úřadů obcí s rozšířenou působností, magistrátů a krajských úřadů testovat budoucí vzdělávací program na toto téma. Formou dotazníkového šetření získat a zpracovat data jako podklad pro výsledné koncepte a jako zdroj pro formování vzdělávacích modulů, které postupně NPÚ aplikuje do stále nabídky odborného celoživotního vzdělávání.
2020	Analyzovat aktuální nabídky edukačních programů pro dětské návštěvníky památek v rámci NPÚ i mimo NPÚ, komparační analýza a návrhy řešení.
2020	Publikačně vyhodnotit výsledky zjištění k tématu vzdělávacích programů pro seniory.
2021	Formou workshopu k tématu postupy památkových obnov – projektová a předprojektová příprava zaměřeného na úředníky úseků památkové péče a stavebních úřadů obcí s rozšířenou působností, magistrátů a krajských úřadů testovat budoucí vzdělávací program k tomuto tématu.
2021	Formou dotazníkového šetření získat a zpracovat data jako podklad pro formování vzdělávacích materiálů a programů zaměřených na dětské návštěvníky památkových objektů a na možnosti využití nových technologií a moderních forem edukace pro zatraktivnění prostředí památkových objektů a pro zpřístupnění základních témat oboru památkové péče této cílové skupině, které postupně NPÚ aplikuje do stále nabídky odborného celoživotního vzdělávání. Programy využívající nové technologie mají potenciál oslovit a zaujmout tuto cílovou skupinu a daná témata jim tak zpřístupnit, a to i distančně.
2021	Organizovat konferenci k tématu výchova a vzdělávání v oblasti kulturního dědictví. Prezentovat výsledky projektu a konfrontovat je s ostatními podobně zaměřenými institucemi v oblasti péče o kulturní dědictví.

změna

Kontrolovatelné cíle

2021	Analýza možností prezentace oboru památkové péče prostřednictvím nových technologií v prostředí památkových objektů (řešerše stávajících programů na toto téma, vyhodnocení, definování vhodných způsobů prezentace oboru a vytváření objektů pro realizaci testovacích programů).	nové
2021	Provedení komplexní řešerše a analýzy stávající publikační činnosti památkových objektů a její vyhodnocení jako podklad pro vznik manuálu pro přípravu a realizaci publikačních výstupů památkových objektů ve správě NPÚ.	nové
2021	Řešerše digitálních zdrojů relevantních pro začlenění do vytvářeného webového Rozcestníku informačních digitálních systémů a databázi a dalších zdrojů v oboru památkové péče, architektury a kulturního dědictví.	nové
2022	Formou workshopu k tématu celkových obnov velkých památkových areálů zaměřeného na úředníky úseků památkové péče a stavebních úřadů obcí s rozšířenou působností, magistrátů a krajských úřadů testovat budoucí vzdělávací program na toto téma.	
2022	Formou dotazníkového šetření získat a zpracovat data jako podklad pro výsledné koncepte a jako zdroj pro formování vzdělávacích modulů, které postupně NPÚ aplikuje do stále nabídky odborného celoživotního vzdělávání.	
2022	Zformování a realizace edukačních materiálů a programů zaměřených na zatraktivnění prostředí památkových objektů pro dětské návštěvníky a na možnosti využití nových technologií a moderních forem edukace pro zatraktivnění prostředí památkových objektů této cílové skupině.	nové
2022	Realizace a zveřejnění edukačních materiálů zaměřených na zpřístupnění základních témat oboru památkové péče dětským uživatelům a na možnosti využití nových technologií a moderních forem edukace pro zpřístupnění základních témat oboru památkové péče této cílové skupině.	nové
2022	Formou workshopu definovat vhodné způsoby prezentace oboru památkové péče na vybraných památkových objektech ve správě NPÚ.	nové
2022	Vytvořit návrh programu prezentace oboru památkové péče pro vybrané objekty/objekty a zahájit jeho výrobu.	nové
2022	Definování kvalitativních standardů publikačních výstupů památkových objektů, stanovení základních parametrů jejich struktury, obsahu i grafického zpracování a vytvoření návrhu vizuálu.	nové
2022	Analýza technologií a výběr vhodné platformy pro realizaci a zveřejnění rozcestníku informačních digitálních systémů a databázi a dalších zdrojů v oboru památkové péče, architektury a kulturního dědictví, a její příprava.	nové
2022	Příprava uživatelsky vstřícného Manuálu pro obsluhu jednotlivých databází, usnadňujícího získání a využití informací z jednotlivých systémů.	nové
2023	Vytvořit koncepci kurzů řemeslníky-specialisty na památkovou obnovu.	
2023	Vytvořit koncepci vzdělávacích programů cílených na rodiny s dětmi a na dětské návštěvníky památek. Realizace edukačních materiálů zaměřených na zatraktivnění prostředí památkových objektů pro dětské návštěvníky, realizace edukačních materiálů zaměřených na zpřístupnění základních témat oboru památkové péče dětským uživatelům, jejich vyhodnocení a příprava koncepte pro další vzdělávání této cílové skupiny, s důrazem na využití nových technologií.	změna
2023	Vytvořit koncepci vzdělávacích programů pro seniory v oboru památkové péče pro účely vzdělávání v NPÚ.	změna
2023	Vytvořit vzdělávací program zaměřený na úředníky úseků památkové péče a stavebních úřadů obcí s rozšířenou působností, magistrátů a krajských úřadů.	
2023	Publikačně vyhodnotit problematiku k tématu celoživotního vzdělávání v oboru památkové péče.	
2023	Realizace, ověření a vyhodnocení prezentace oboru památkové péče pro konkrétní objekt/objekty a přípravu koncepte pro další prezentace na toto téma, s důrazem na možnosti využití nových technologií, které mají potenciál oslovit a zaujmout nové cílové skupiny a daná témata jim tak zpřístupnit, a to i distančně.	nové
2023	Realizace a zveřejnění edukačních materiálů zaměřených na zpřístupnění základních témat oboru památkové péče dětským uživatelům a na možnosti využití nových technologií a moderních forem edukace pro zpřístupnění základních témat oboru památkové péče této cílové skupině.	nové
2023	Vytvoření manuálu pro přípravu publikačních výstupů pro památkové objekty ve správě NPÚ jako podklad pro přípravu širší koncepte k rozvoji ediční činnosti v NPÚ.	nové
2023	Realizace Rozcestníku informačních digitálních systémů a databázi a dalších zdrojů v oboru památkové péče, architektury a kulturního dědictví, včetně Manuálu pro jejich využití.	nové

C. Složení týmu zajišťujícího oblast – PLATY

Č.	JMÉNO, PŘÍJMENÍ, TITULY	PRACOVNÍ NÁPLŇ PŘI ŘEŠENÍ OBLASTI	ÚVAZEK
1	PhDr. Martina Indrová	Garant: metodik cílové skupiny seniůr, příprava a tvorba obsahu programů, koordinace spolupráce s ÚOP a ÚPS při aplikaci programů a koordinace sběru dat pro evaluaci, vypracování koncepce pro cílovou skupinu seniůr, koordinace přípravy všech 5 koncepcí, tvorba článku v recenzovaném odborném periodiku k tématu vzdělávacích programů pro seniůr	0,00 + odměna
2	Mgr. Kateřina Dryáková	metodik cílové skupiny rodiny s dětmi a oblasti spolupráce NPÚ se vzdělávacími institucemi, příprava a tvorba obsahu programů, koordinace spolupráce s ÚOP a ÚPS při aplikaci programů a koordinace sběru dat pro analýzy a pro evaluaci, příprava 2 koncepcí, koordinace 2 konferencí a workshopů	0,20
3	PhDr. Martin Pácal	metodik cílové skupiny úředníci úseků památkové péče a stavebních úřadů obcí s rozšířenou působností, magistrátů a krajských úřadů, příprava a tvorba obsahu programů, koordinace spolupráce s ÚOP a ÚPS při aplikaci programů a koordinace sběru dat pro analýzy a pro evaluaci, příprava koncepce, tvorba článku do recenzovaného neimpaktovaného periodika k tématu celoživotního vzdělávání v oboru památkové péče	0,00 + odměna
4	Mgr. Kateřina Samojská	metodik cílové skupiny rodiny s dětmi a oblasti spolupráce NPÚ se vzdělávacími institucemi, příprava a tvorba obsahu programů, koordinace spolupráce s ÚOP a ÚPS při aplikaci programů a koordinace sběru dat pro analýzy a pro evaluaci, příprava 2 koncepcí, koordinace 2 konferencí a workshopů	0,20
5	Mgr. Martin Tomášek, Ph.D.	metodik cílové skupiny úředníci úseků památkové péče a stavebních úřadů obcí s rozšířenou působností, magistrátů a krajských úřadů, příprava a tvorba obsahu programů, koordinace spolupráce s ÚOP a ÚPS při aplikaci programů a koordinace sběru dat pro analýzy a pro evaluaci, příprava koncepce, tvorba článku do recenzovaného neimpaktovaného periodika k tématu celoživotního vzdělávání v oboru památkové péče	0,00 + odměna
6	Mgr. et Mgr. Jana Tichá, 2022–2023,	garant výzkumné oblasti, metodik cílové skupiny úředníci úseků památkové péče a stavebních úřadů obcí s rozšířenou působností, magistrátů a krajských úřadů, garant cíle možnosti využití distančních forem prezentace a edukace a využití nových technologií pro zpřístupnění a zatraktivnění památkových hodnot historických objektů a sídel, a na představení péče o památkový fond, resp. památkové péče, různým cílovým skupinám; koordinace plnění výzkumných úkolů, koordinace spolupráce s ÚOP a ÚPS, příprava a tvorba obsahu programů, koordinace při aplikaci programů, vypracování koncepce pro cílovou skupinu úředníci	0,20 <span style="float: right;">nové</span>
7	PhDr. Hana Řezníčková, 2022–2023	PhDr. Hana Řezníčková, 2022–2023, metodik cílové skupiny děti; koordinace spolupráce s ÚOP a ÚPS, příprava a tvorba obsahu programů, realizace edukačních materiálů, koordinace sběru dat pro analýzy a pro evaluaci, vypracování koncepce pro cílovou skupinu dětských návštěvníků památek	0,10 <span style="float: right;">nové</span>
8	Mgr., Ing. Stanislava Kučová, 2022–2023	redaktor, garant cíle Zkvalitnění a zatraktivnění prezentace památkových objektů ve správě NPÚ prostřednictvím nastavení kvalitativních standardů jejich publikačních výstupů, koordinace spolupráce s ÚOP a ÚPS, koordinace přípravy Manuálu pro tvorbu publikačních výstupů	0,10
9	Bc. Kateřina Pávková, 2022–2023	metodik cílové skupiny seniůr; příprava a tvorba obsahu programů, koordinace spolupráce s ÚOP a ÚPS při aplikaci programů a koordinace sběru dat pro analýzy a pro evaluaci, příprava koncepce, tvorba článku do recenzovaného neimpaktovaného periodika k tématu, vzdělávacích programů pro seniůr, vypracování koncepce pro vzdělávání cílové skupiny seniůr v NPÚ	0,00 + odměna <span style="float: right;">nové</span>
10	Mgr. Eva Macková, 2022–2023	redaktor, edukátor, příprava edukačních materiálů zaměřených na zpřístupnění základních témat oboru památkové péče dětským uživatelům	0,00 + odměna <span style="float: right;">nové</span>
11	Ing. Jiří Balský, 2022–2023	garant cíle Realizace edukačních materiálů zaměřených na zpřístupnění základních témat oboru památkové péče dětským uživatelům, koordinace přípravy a realizace, příprava obsahu, spolupráce na přípravě koncepce edukace cílové skupiny děti	0,00 + odměna <span style="float: right;">nové</span>
12	MgA. Rezková Příbylová Naděžda, 2022–2023	edukátor, koordinátor spolupráce vzdělávacích aktivit a edukačních týmů napříč NPÚ; konzultant edukační roviny programů	0,00 + odměna <span style="float: right;">nové</span>

13	2x redaktor, 2022–2023	spolupráce na realizaci cíle Zkvalitnění a zatraktivnění prezentace památkových objektů ve správě NPÚ prostřednictvím nastavení kvalitativních standardů jejich publikačních výstupů, spolupráce na přípravě Manuálu pro tvorbu publikačních výstupů	0,00 + odměna	nové
14	2x archivář/historik, 2022–2023	spolupráce na realizaci cíle využití distančních forem prezentace a edukace a využití nových technologií pro zpřístupnění a zatraktivnění památkových hodnot historických objektů a sídel, a na představení péče o památkový fond; příprava podkladu a obsahů edukačních programů	0,00 + odměna	nové
C. Složení týmu zajišťujícího oblast – OON				
<b>Č.</b>	<b>JMÉNO, PŘÍJMENÍ, TITULY</b>	<b>PRACOVNÍ NÁPLŇ PŘI ŘEŠENÍ OBLASTI</b>	<b>EKVIVALENT ÚVAZKU (hod./rok)</b>	
15	2 osoby, 2019–2023	analýzy výzkumných zjištění, terénní výzkum, odborné konzultace, zpracování rešerší a dalších podkladů	300 h	

#### D. Nejvýznamnější výsledky oblasti uplatněné v předchozích pěti letech

##### D1. Výsledky dosažené výlučně z IP DKRVO

###### A) Aplikované výsledky

DRUH	ROK	AUTOR/AUTOŘI	NÁZEV VÝSLEDKU
------	-----	--------------	----------------

0	0		Aplikované výsledky vznikaly v projektu NAKI „Vzdělávací role Národního památkového ústavu: Edukace jako klíčový nástroj z kvalitní péče o kulturní dědictví České republiky“ (DF12P010VV014).
---	---	--	--

###### B) Publikační výsledky

DRUH	ROK	AUTOR/AUTOŘI	NÁZEV VÝSLEDKU
------	-----	--------------	----------------

			Jedná se o novou oblast výzkumu řešenou v rámci IP DKRVO. Doposud byla témata spojená s touto oblastí řešena v projektu NAKI DF12P010VV014: <a href="https://www.rvvi.cz/cep?s=jednoduche-vyhledavani&amp;ss=detail&amp;n=0&amp;h=DF12P010VV014">https://www.rvvi.cz/cep?s=jednoduche-vyhledavani&amp;ss=detail&amp;n=0&amp;h=DF12P010VV014</a>
--	--	--	---

##### D2. Další výsledky VO

###### A) Aplikované výsledky

TYP	ROK	AUTOR/AUTOŘI	NÁZEV VÝSLEDKU	IS VAVAI	ODKAZ POD IS VAVAI	VYUŽITÍ VÝSLEDKU	ODKAZ NA VÝSLEDEK
N <sub>map</sub>	2015	Dušan Klapko a kolektiv	Interaktivní odborná mapa edukačních programů na památkových objektech v České republice	RIV/00216224; 14410/15; 00080374	<a href="https://www.rvvi.cz/riv?s=rozsirene-vyhledavani&amp;ss=detail&amp;n=0&amp;h=RIV%2F00216224%3A14410%2F15%3A00080374">https://www.rvvi.cz/riv?s=rozsirene-vyhledavani&amp;ss=detail&amp;n=0&amp;h=RIV%2F00216224%3A14410%2F15%3A00080374</a>	pracovníci Národního památkového ústavu, odborná veřejnost a laičtí zájemci o kulturní dědictví, pedagogové a žáci všech stupňů škol, pracovníci v cestovním ruchu	<a href="https://www.pamatky-nasbavi.cz/cs">https://www.pamatky-nasbavi.cz/cs</a>

<p><b>N<sub>met</sub></b> 2016</p> <p>Hana Havlůjová, Petr Hudec, Martina Indrová- Veselá a kolektiv</p>	<p>Památky nás baví 5. Objevujeme kulturní dědictví bez bariér. Metodika tvorby, realizace a hodnocení kvality edukačních programů v oblasti péče o kulturní dědictví pro účastníky se speciálními vzdělávacími potřebami</p>	<p>RIV/00216224: 144-10/16: 00087556</p> <p><a href="https://www.rvvi.cz/riv?s=jednoduche-vyhledavani&amp;ss=detail&amp;n=0&amp;h=RIV%2F00216224%3A14410%2F16%3A00087556">https://www.rvvi.cz/riv?s=jednoduche-vyhledavani&amp;ss=detail&amp;n=0&amp;h=RIV%2F00216224%3A14410%2F16%3A00087556</a></p>	<p>pracovníci Národního památkového ústavu: v edukačních centrech, správci, kasteláni a průvodci na památkových objektech, správci sbírek zpřístupněných památek; pedagogové všech stupňů škol a kurzů dalšího vzdělávání pedagogických pracovníků, pracovníci v cestovním ruchu i v neziskových organizacích se zaměřením na oblast kulturního dědictví, pracovníci poradenských center i neziskových organizací věnující se občanům se zdravotním postižením či ohroženým sociálním vyloučením, speciální pedagogové</p>	<p><a href="http://iispp.npu.cz/mis_public/documentDetail.htm?id=471394">http://iispp.npu.cz/mis_public/documentDetail.htm?id=471394</a></p>
<p><b>N<sub>met</sub></b> 2016</p> <p>Hana Havlůjová, Kateřina Charvátová, Martina Indrová- Veselá a kolektiv</p>	<p>Památky nás baví 4. Kulturní dědictví jako příležitost pro učení všech generací. Metodika tvorby, realizace a hodnocení kvality edukačních programů v oblasti péče o kulturní dědictví pro neformální a informální učení</p>	<p>RIV/00216224: 144-10/16: 00087555</p> <p><a href="https://www.rvvi.cz/riv?s=jednoduche-vyhledavani&amp;ss=detail&amp;n=0&amp;h=RIV%2F00216224%3A14410%2F16%3A00087555">https://www.rvvi.cz/riv?s=jednoduche-vyhledavani&amp;ss=detail&amp;n=0&amp;h=RIV%2F00216224%3A14410%2F16%3A00087555</a></p>	<p>pracovníci Národního památkového ústavu: v edukačních centrech, správci, kasteláni a průvodci na památkových objektech, správci sbírek zpřístupněných památek; pedagogové všech stupňů škol a kurzů dalšího vzdělávání pedagogických pracovníků, pracovníci v cestovním ruchu i v neziskových organizacích se zaměřením na oblast kulturního dědictví, pracovníci poradenských center i neziskových organizací věnující se občanům se zdravotním postižením či ohroženým sociálním vyloučením, speciální pedagogové</p>	<p><a href="http://iispp.npu.cz/mis_public/documentDetail.htm?id=471393">http://iispp.npu.cz/mis_public/documentDetail.htm?id=471393</a></p>
<p><b>N<sub>met</sub></b> 2016</p> <p>Hana Havlůjová, Kateřina Charvátová, Martina Indrová- Veselá a kolektiv</p>	<p>Památky nás baví 3. Potenciál kulturního dědictví pro vysokoškolské a další vzdělávání pedagogů. Metodika tvorby, realizace a hodnocení kvality edukačních programů v oblasti péče o kulturní dědictví pro terciální vzdělávání</p>	<p>RIV/00216224: 144-10/16: 00087554</p> <p><a href="https://www.rvvi.cz/riv?s=jednoduche-vyhledavani&amp;ss=detail&amp;n=0&amp;h=RIV%2F00216224%3A14410%2F16%3A00087554">https://www.rvvi.cz/riv?s=jednoduche-vyhledavani&amp;ss=detail&amp;n=0&amp;h=RIV%2F00216224%3A14410%2F16%3A00087554</a></p>	<p>pracovníci Národního památkového ústavu: v edukačních centrech, správci, kasteláni a průvodci na památkových objektech, správci sbírek zpřístupněných památek; pedagogové všech stupňů škol a kurzů dalšího vzdělávání pedagogických pracovníků, pracovníci v cestovním ruchu i v neziskových organizacích se zaměřením na oblast kulturního dědictví, pracovníci poradenských center i neziskových organizací věnující se občanům se zdravotním postižením či ohroženým sociálním vyloučením, speciální pedagogové</p>	<p><a href="http://iispp.npu.cz/mis_public/documentDetail.htm?id=471391">http://iispp.npu.cz/mis_public/documentDetail.htm?id=471391</a></p>
<p><b>N<sub>met</sub></b> 2016</p> <p>Hana Havlůjová, Petr Hudec, Martina Indrová- Veselá a kolektiv</p>	<p>Památky nás baví 2. Předáváme péči o kulturní dědictví žákům 2. stupně základních škol a středoškolským. Metodika tvorby, realizace a hodnocení kvality edukačních programů v oblasti péče o kulturní dědictví pro sekundární vzdělávání</p>	<p>RIV/00216224: 144-10/16: 00087553</p> <p><a href="https://www.rvvi.cz/riv?s=rozsiрене-vyhledavani&amp;ss=detail&amp;n=0&amp;h=RIV%2F00216224%3A14410%2F16%3A00087553">https://www.rvvi.cz/riv?s=rozsiрене-vyhledavani&amp;ss=detail&amp;n=0&amp;h=RIV%2F00216224%3A14410%2F16%3A00087553</a></p>	<p>pracovníci Národního památkového ústavu: v edukačních centrech, správci, kasteláni a průvodci na památkových objektech, správci sbírek zpřístupněných památek; pedagogové všech stupňů škol a kurzů dalšího vzdělávání pedagogických pracovníků, pracovníci v cestovním ruchu i v neziskových organizacích se zaměřením na oblast kulturního dědictví, pracovníci poradenských center i neziskových organizací věnující se občanům se zdravotním postižením či ohroženým sociálním vyloučením, speciální pedagogové</p>	<p><a href="http://iispp.npu.cz/mis_public/documentDetail.htm?id=471384">http://iispp.npu.cz/mis_public/documentDetail.htm?id=471384</a></p>



## VÝZKUMNÁ OBLAST: VI. Moderní architektura 20. století

### A. Název oblasti

Název oblasti	<b>VI. Moderní architektura 20. století</b>
Garant	<b>Ing. arch. Naděžda Goryczková</b>
Charakteristika oblasti	Průzkum, dokumentace, zhodnocení a evidence architektury 20. století ve vybraných lokalitách a její posuzování z hlediska výtvarného a typologického – pražská architektura 2. poloviny 20. století, sakrální architektura v Libereckém kraji, memoriální architektura v Ústeckém kraji (okresy Chomutov, Most a Teplice), individuální bydlení v Jihočeském a Středočeském kraji (obec Černošice), obytná architektura v části města Brna (Královo Pole, Černá Pole, Husovice), stavby pro dočasné ubytování, smuteční síně, sportoviště, motoristické stavby, pražské metro; metodiky hodnocení staveb a obnovy těchto realizací; regionální výzkumy zaměřené na vybraná místní specifika (Klatovsko, Brno – Dolnopolní ul.)

změna

### B. Dílčí cíle koncepce pro oblast a kontrolovatelné cíle pro jednotlivé roky

Dílčí cíl	<b>VI.1 Architektura</b>
2019	Zkoumat, dokumentovat, analyzovat, komparovat a interpretovat uměleckohistorické a stavební hodnoty architektury kulturních domů ve vztahu k památkové péči. Zkoumat a dokumentovat venkovské kempeličky na Klatovsku. Zkoumat válečnou memoriální architekturu z období 1914–1938 jako specifický stavební fenomén v návaznosti na dějiny 1. poloviny 20. století.
2020	Zkoumat a dokumentovat obytnou architekturu města a předměstí v oblasti Královo Pole. Zkoumat a analyzovat sakrální architekturu převážně se zaměřením na moderní evangelické stavby v Libereckém kraji. Zkoumat a dokumentovat pražské metro jako dopravní stavbu a technickou památku, vyhodnotit architekturu a výtvarnou stránku projektu a stavební historii předcházející projektu. Zkoumat, dokumentovat a analyzovat válečnou memoriální architekturu období 1914–1938 převážně v okresech Chomutov, Most a Teplice.
2021	Zkoumat a analyzovat historický vývoj ulice Dolnopolní v Brně. Zkoumat a dokumentovat rodinné domy z 20. století převážně v Jihočeském kraji. Publikačně analyzovat pražské metro, převážně hlavní části výstavby. Architektonicky a památkově hodnotit ubytovací stavby v ČR převážně z 2. poloviny 20. století. Komplexně analyzovat a vyhodnotit moderní sakrální stavby Libereckého kraje. Zkoumat a komplexně vyhodnotit válečnou memoriální architekturu období 1914–1938 v okrese Litoměřice.
2022	Zkoumat, analyzovat a komparovat typy staveb pro dočasné ubytování jako hotel, ubytovna, studentská kolej, internát aj. z období 2. poloviny 20. století Zkoumat a dokumentovat sportovní stavby a analyzovat jejich památkovou ochranu a zkoumat vývoj architektury sportovišť v Čechách ve 20. století Zkoumat fenomén bydlení převážně v oblasti Černé pole a Husovice Zkoumat stavební vývoj škol ve 20. století převážně v Jihočeském kraji Zkoumat a publikačně analyzovat nejmladší část projektu pražského metra z 90. let minulého století Komplexně vyhodnotit, analyzovat a dokumentovat vilovou architekturu v Černošicích z období 19. a 20. století Zkoumat, analyzovat a komparovat stavby smutečních síní a krematorií se zvláštním zaměřením na dobovou recepci zahraničních vlivů

změna



	<p>Analyzovat, komparovat a vyhodnotit stavebně, památkově a umělecky obytné a technické stavby Jihočeského kraje z období 20. století komplexně analyzovat, komparovat a vyhodnotit stavebně, památkově a umělecky architekturu 2. poloviny 20. století na území hl. města Prahy včetně hraničních technických památek jako je např. metro</p> <p>Aplikačně a publikačně analyzovat válečnou memoriální architekturu v Ústeckém kraji z období 1914 – 1938 a publikačně analyzovat memoriální architekturu v okrese Děčín z období 1914 – 1938</p> <p>Zkoumat a dokumentovat stavební vývoj plaveckých bazénů v ČR v období 20. století</p> <p>Zkoumat a dokumentovat stavební vývoj Masarykovy čtvrti v Brně v 1. čtvrtině 20. století</p> <p>Zkoumat a dokumentovat vilu Flora v Bílovcích nad Svitavou</p> <p>Zkoumat a dokumentovat sportovní stavby převážně na území Moravy a Slezska</p> <p>Zkoumat a dokumentovat motoristické stavby</p> <p>Komplexně analyzovat a vyhodnotit ikonografii, ikonologii a symboliku, architektonické styly, konstrukci, typologii a historickou teorii sakrální architektury 2. poloviny 20. století v Československu</p> <p>Zkoumat, analyzovat a komparovat stavby smutečních síní a krematorií se zvláštním zaměřením na sledování vztahů architektů a výtvarných umělců</p>	změna
2023	Kontrolovatelné cíle	
	<b>Díličí cíl</b>	<b>VI.2 Osobnosti</b>
2019	Charakteristika	Výzkum osobností spjatých se stavební, architektonickou a uměleckou tvorbou a realizací 20. století (žáci Adolfa Loose, Karel Láník, Karel Kotas, Camillo Sitte, Jakob Schmeissner, Vladimír Krýša)
2020	Kontrolovatelné cíle	Zkoumat a analyzovat dílo brněnských architektů, převážně Karla Láníka.
2021	Kontrolovatelné cíle	Zkoumat, analyzovat a hodnotit dílo žáků a následovníků Adolfa Loose v Československé republice ve vztahu k zahraniční tvorbě tohoto okruhu architektů, stavitelů a umělců.
2022	Kontrolovatelné cíle	Zkoumat, analyzovat a komplexně vyhodnotit dílo Karla Kotase od počátků tvorby ve 20. letech 20. století po jeho závěr.
2023	Kontrolovatelné cíle	Zkoumat, analyzovat a komplexně vyhodnotit dílo Jakoba Schmeissnera.
2021	Kontrolovatelné cíle	Zkoumat, analyzovat a komplexně vyhodnotit dílo Camilla Sitteho převážně se zaměřením na autorské realizace na Ostravsku.
2022	Kontrolovatelné cíle	Zkoumat a aplikačně analyzovat formou výstavy dílo architekta Vladimíra Krýši.
2023	Kontrolovatelné cíle	Zkoumat a publikačně analyzovat formou kritického katalogu k výstavě dílo architekta Vladimíra Krýši.
	<b>Díličí cíl</b>	<b>VI.3 Urbanistické celky</b>
2020	Charakteristika	Výzkum a dokumentace urbanistického vývoje sídlištních celků 2. poloviny 20. století v Domažlicích a v Plzni z pohledu koncepce, občanské vybavenosti a pojednání veřejného prostoru a urbanistického vývoje vilových čtvrtí v Plzni (Lochotín, Bezovka, Petrohrad a Karlov)
2021	Kontrolovatelné cíle	Zkoumat a dokumentovat urbanistický vývoj domažlických předměstí.
2021	Kontrolovatelné cíle	Zkoumat a dokumentovat možnosti regenerace sídlišť na území ČR.
2022	Kontrolovatelné cíle	Zkoumat, dokumentovat a analyzovat urbanismus vilových čtvrtí v Plzni, převážně se zaměřením na Lochotín, Bezovku, Petrohrad a Karlov.
2022	Kontrolovatelné cíle	Dokumentovat vybraná památkově chráněná evropská sídlišť za účelem komparace s českým prostředím. Přehled evropských památkově chráněných sídlišť.
2023	Kontrolovatelné cíle	Přehled evropských památkově chráněných sídlišť.

nové

nové

nové

C. Složení týmu zajišťujícího oblast – PLATY

Č.	JMÉNO, PŘÍJMENÍ, TITULY	PRACOVNÍ NÁPLŇ PŘI ŘEŠENÍ OBLASTI	ÚVAZEK
1	Ing. arch. Naděžda Goryczková	Garant: odborný výzkum na území celé ČR, koordinace výzkumného cíle zaměřeného na výzkum moderní architektury (dále jen MA) 20. století v NPU	0,00 + odměna
2	Mgr. Jiří Bureš	odborný výzkum MA na území Ústeckého kraje, spoluautor publikace	0,00 + odměna
3	Mgr. Pavla Cenková, Ph.D.	koordinátor výzkumu moderní architektury v organizační jednotce ÚOP Brno, odborný výzkum MA na území Jihomoravského kraje	0,00 + odměna
4	Mgr. Martin Cikán, 2019–2022	odborný výzkum MA na území Plzeňského kraje	0,00 + odměna
5	Jakub Drozda	odborný výzkum MA v Jihočeském kraji	0,00 + odměna
6	Mgr. Eva Erbanová	koordinátor výzkumu MA na území Jihočeského kraje, odborný výzkum MA v Jihočeském kraji, kurátor výstavy o architektuře 2. poloviny 20. století na území Jihočeského kraje – o stavbách občanských, pro bydlení a technických; spoluautor kritického katalogu	0,00 + odměna
7	Mgr. Aleš Homola	odborný výzkum MA na území Jihomoravského kraje, autor odborného článku	0,00 + odměna
8	Ing. arch. Kateřina Horák Goryczka, 2019–2021	koordinace v rámci GnŘ, odborný výzkum na území celé ČR	0,00 + odměna
9	Ing. arch. Kateřina Horák Goryczka, 2022–2023	koordinace v rámci GnŘ, odborný výzkum na území celé ČR	0,10
10	Mgr. Kateřina Houšková, 2020	koordinátor výzkumu moderní architektury v organizační jednotce ÚOP Praha, odborný výzkum MA na území hl. města Prahy	0,20
11	Mgr. Kateřina Houšková, 2021–2022	koordinátor výzkumu moderní architektury v organizační jednotce ÚOP Praha, odborný výzkum MA na území hl. města Prahy	0,15
12	Mgr. Kateřina Houšková, 2023	koordinátor výzkumu moderní architektury v organizační jednotce ÚOP Praha, odborný výzkum MA na území hl. města Prahy, kurátor výstavy o architektuře 2. poloviny 20. století na území města hl. Prahy, spoluautor kritického katalogu	0,20
13	Mgr. Šárka Koukalová, 2019–2022	koordinátor výzkumu MA na území Středočeského kraje, odborný výzkum MA v Černošicích	0,00 + odměna
14	Ing. arch. Matyáš Kracík, 2021–2023	odborný výzkum MA na území hl. města Prahy, kurátor výstavy o architektuře 2. poloviny 20. století na území města hl. Prahy, spoluautor kritického katalogu	0,15
15	Bc. Lenka Lišková, 2019–2022	korekce a editace dat v Památkovém katalogu	0,00 + odměna
16	Mgr. Marta Pavlíková	koordinátor výzkumu moderní architektury v organizační jednotce ÚOP Ústí nad Labem, odborný výzkum MA na území Ústeckého kraje, spoluautor publikace	0,00 + odměna
17	Ing. Svataava Podrazilová Hausknechtová	tvorba specializované mapy s odborným obsahem prezentující výsledky výzkumu věnovaného válečné memoriiální architektuře v Ústeckém kraji mezi lety 1914–1938	0,00 + odměna
18	Mgr. Romana Rosová, Ph.D., 2021	odborný výzkum, spoluautor publikace na téma Camillo Sitte a jeho ostravské realizace	0,00 + odměna
19	Ing. arch. Lenka Růžičková, 2019–2022	odborný výzkum MA na území Plzeňského kraje, kurátor výstavy na téma urbanistický vývoj plzeňských vilových čtvrtí a předměstí, autor kritického katalogu	0,00 + odměna
20	Mgr. Tomáš Řepa	odborný výzkum sakrální architektury 2. poloviny 20. století na území celé ČR. Autor publikace na téma Československo: sakrální architektura a II. vatikánský koncil	0,00 + odměna

21	Mgr. Alena Řičánková	odborný výzkum MA na území Libereckého kraje, spoluautor odborného článku, spoluautor publikace	0,10
22	Mgr. Alena Sellnerová	odborný výzkum MA na území Ústeckého kraje, spoluautor publikace	0,00 + odměna
23	Ing. arch. Anna Schránílová, 2021–2023	odborný výzkum MA na území hl. města Prahy	0,15
24	Mgr. Martin Strakoš	koordinátor výzkumu moderní architektury v organizační jednotce ÚOP Ostrava, odborný výzkum MA na území Moravy a Slezska, kurátor výstavy na téma Camillo Sitte a jeho ostravské realizace a spoluautor kritického katalogu	0,00 + odměna
25	Ing. Petr Svoboda, 2021–2023	odborný výzkum MA na území Jihomoravského kraje, kurátor výstavy věnované následovníkům Adolfa Loose a spoluautor kritického katalogu	0,00 + odměna
26	Mgr. Martin Šolc, 2021–2023	odborný výzkum MA na území Jihomoravského kraje, kurátor výstavy na téma stavby pro dočasné ubytování (hotely, ubytovny, koleje a internáty) ve 2. polovině 20. století a spoluautor kritického katalogu	0,00 + odměna
27	Petra Šternová, 2019–2021	koordinátor výzkumu moderní architektury v organizační jednotce ÚOP Liberec, odborný výzkum MA na území Libereckého kraje, spoluautor publikace	0,20
28	Petra Šternová, 2022–2023	koordinátor výzkumu moderní architektury v organizační jednotce ÚOP Liberec, odborný výzkum MA na území Libereckého kraje, kurátor výstavy a spoluautor kritického katalogu	0,00 + odměna
29	Ing. arch. Jana Štorková	odborný výzkum MA v Jihočeském kraji, kurátor výstavy o architektuře 2. poloviny 20. století na území Jihočeského kraje – o stavbách občanských, pro bydlení a technických; spoluautor kritického katalogu	0,00 + odměna
30	Mgr. David Tuma, Ph.D., 2019–2022	koordinátor výzkumu moderní architektury v organizační jednotce ÚOP Plzeň, odborný výzkum MA na území Plzeňského kraje, kurátor výstavy věnované urbanistickému vývoji plzeňských vilových čtvrtí a předměstí, autor kritického katalogu	0,00 + odměna
31	Ing. arch. Renata Vrabelová, Ph.D., 2021–2023	koordinátor výzkumu moderní architektury v Metodickém centru moderní architektury (MCMA), odborný výzkum MA na území Jihomoravského kraje, kurátor výstavy na téma následovníci Adolfa Loose, kurátor výstavy věnované stavbám pro dočasné ubytování (hotely, ubytovny, koleje a internáty) ve 2. polovině 20. století a spoluautor kritického katalogu	0,00 + odměna
32	Mgr. Jaroslav Zeman, Ph.D., 2022–2023	odborný výzkum MA na území Libereckého kraje, kurátor výstavy a spoluautor kritického katalogu	0,00 + odměna
33	Mgr. Eva Zuzáková	odborný výzkum MA v Jihočeském kraji, kurátor výstavy o architektuře 2. poloviny 20. století na území Jihočeského kraje – o stavbách občanských, pro bydlení a technických; spoluautor kritického katalogu	0,00 + odměna
34	Ing. arch. Hana Řepková, 2021–2023	odborný výzkum sídliště, autorka metodiky regenerace sídliště	0,00 + odměna
35	Mgr. Andrea Ptáčková, 2021–2023	odborný výzkum MA na území JM kraje, spoluautor odborného článku	0,00 + odměna

nové

nové

nové

### C. Složení týmu zajišťujícího oblast – OON

Č.	JMÉNO, PŘÍJMENÍ, TITULY	PRACOVNÍ NÁPLŇ PŘI ŘEŠENÍ OBLASTI	EKVIVALENT ÚVAZKU (hod/rok)
36	doc. Ing. arch. Zdeněk Makovský, 2023	zajištění komunikace a části výzkumu s pamětníky, spoluautor odborného článku	67 h

D. Nejvýznamnější výsledky oblasti uplatněné v předchozích pěti letech

D1. Výsledky dosažené výlučně z IP DKRVO

A) Aplikované výsledky

TYP	ROK	AUTOR/AUTOŘI	NÁZEV VÝSLEDKU	IS VAVAI	ODKAZ POD IS VAVAI	VYUŽITÍ VÝSLEDKU	ODKAZ NA VÝSLEDEK
N <sub>map</sub>	2017	Kolektiv autorů	Průzkumy a prezentace architektury 19. a 20. století – část 1 (Průzkum architektury 60. až 80. let 20. století v Praze)			představitelé státní správy a samosprávy v oblasti památkové péče (na úrovni odborné i výkonné), architekti, projektanti, investoři a vlastníci památek, pedagogové a studenti v relevantních oborech vysokého školství, týkajících se nemovitého kulturního dědictví	<a href="http://mapy.npu.cz/flexviewers/archi19_20/">http://mapy.npu.cz/flexviewers/archi19_20/</a>
N <sub>map</sub>	2017	Kolektiv autorů	Průzkumy a prezentace architektury 19. a 20. století – část 2 (Průzkum architektury 60. až 80. let 20. století v Praze)			představitelé státní správy a samosprávy v oblasti památkové péče (na úrovni odborné i výkonné), architekti, projektanti, investoři a vlastníci památek, pedagogové a studenti v relevantních oborech vysokého školství, týkajících se nemovitého kulturního dědictví	<a href="http://mapy.npu.cz/flexviewers/archi19_20/">http://mapy.npu.cz/flexviewers/archi19_20/</a>
N <sub>map</sub>	2017	Ondřej Malina, Alžběta Kratochvílová, Tomáš Karel	Hřebečná – hornická kulturní krajina			zpracovatelé archeologických a stavebněhistorických průzkumů, představitelé státní správy a samosprávy v oblasti památkové péče (na úrovni odborné i výkonné), archeologové, architekti, projektanti, restaurátoři, investoři a vlastníci památek, pedagogové a studenti v relevantních oborech vysokého školství, týkajících se nemovitého kulturního dědictví	<a href="http://www.arcgis.com/home/item.html?id=11ba52b7b-1c2419494bab2b2aa-02c0ae">http://www.arcgis.com/home/item.html?id=11ba52b7b-1c2419494bab2b2aa-02c0ae</a>
N <sub>map</sub>	2017	Tomáš Karel, Alžběta Kratochvílová, Ondřej Malina, Josef Večeřa, Viera Večeřová	Jáchymov, Abertamy – Horní Blatná – Boží Dar – hornická kulturní krajina	RIV/75032333:_____/17: N0000159	<a href="https://www.rvvi.cz/riv?s=jednoduche-vyhledavani&amp;ss=detail&amp;n=0&amp;h=RIV%2F75032333%3A_____%2F17%3AN0000159">https://www.rvvi.cz/riv?s=jednoduche-vyhledavani&amp;ss=detail&amp;n=0&amp;h=RIV%2F75032333%3A_____%2F17%3AN0000159</a>	zpracovatelé archeologických a stavebněhistorických průzkumů, představitelé státní správy a samosprávy v oblasti památkové péče (na úrovni odborné i výkonné), archeologové, architekti, projektanti, restaurátoři, investoři a vlastníci památek, pedagogové a studenti v relevantních oborech vysokého školství, týkajících se nemovitého kulturního dědictví	<a href="http://iispp.npu.cz/mis_public/documentDetail.htm?id=339143">http://iispp.npu.cz/mis_public/documentDetail.htm?id=339143</a>

B) Publikační výsledky						
TYP	ROK	AUTOR/AUTOŘI	NÁZEV VÝSLEDKU	IS VAVAI	ODKAZ POD IS VAVAI	ODKAZ NA VÝSLEDEK
J <sub>rec</sub>	2016	Lubomír Zeman, Richard Němec, Jan Konůpek, Jana Konůpková- Horváthová, Zbyněk Černý, Martin Krsek, Jaroslav Zeman	Specifické architektonické styly česko-německého pohraničí – architektura doby nacionálního socia- lismu (1938–1945)	RIV/75032333: _____/16: N0000120	<a href="https://www.rvvi.cz/riv?s=jednoduche-vyhledavani&amp;ss=detail&amp;n=0&amp;h=RIV%2F75032333%3A_____%2F16%3AN0000120">https://www.rvvi.cz/riv?s=jednoduche-vyhledavani&amp;ss=detail&amp;n=0&amp;h=RIV%2F75032333%3A_____%2F16%3AN0000120</a>	<a href="http://muzeumcheb.cz/portfolio-items/sbornik-muzea-karlovarskeho-kraje-242016/">http://muzeumcheb.cz/portfolio-items/sbornik-muzea-karlovarskeho-kraje-242016/</a>
B	2014	Lubomír Zeman, Michael Rund	Karl Ernstberger. Život a dílo zapomenutého Wagnerova žáka	RIV/75032333: _____/15: #0004134	<a href="https://www.rvvi.cz/riv?s=jednoduche-vyhledavani&amp;ss=detail&amp;n=0&amp;h=RIV%2F75032333%3A_____%2F15%3A%230004134">https://www.rvvi.cz/riv?s=jednoduche-vyhledavani&amp;ss=detail&amp;n=0&amp;h=RIV%2F75032333%3A_____%2F15%3A%230004134</a>	<a href="https://www.npu.cz/cs/npu-a-pamatkova-pece/npu-jako-institute/publikace/7734-karl-ernstberger-zivot-a-dilo-zapomenuteho-wagnerova-zaka-leben-und-werk-eines-vergessenen-wagner-schulers">https://www.npu.cz/cs/npu-a-pamatkova-pece/npu-jako-institute/publikace/7734-karl-ernstberger-zivot-a-dilo-zapomenuteho-wagnerova-zaka-leben-und-werk-eines-vergessenen-wagner-schulers</a>
B	2014	Marta Pavlíková, Jiří Bureš, Alena Selmerová	Zaměstnanecká sídliště v severních Čechách mezi lety 1918–1938, díl 1. Státní hornické kolonie	RIV/75032333: _____/14: #0003630	<a href="https://www.rvvi.cz/riv?s=jednoduche-vyhledavani&amp;ss=detail&amp;n=0&amp;h=RIV%2F75032333%3A_____%2F14%3A%230003630">https://www.rvvi.cz/riv?s=jednoduche-vyhledavani&amp;ss=detail&amp;n=0&amp;h=RIV%2F75032333%3A_____%2F14%3A%230003630</a>	<a href="https://www.npu.cz/cs/npu-a-pamatkova-pece/npu-jako-institute/publikace/7658-zamestnanecka-sidliste-v-severnich-cechach-mezi-lety-1918-1938-1-dil-statni-hornicke-kolonie">https://www.npu.cz/cs/npu-a-pamatkova-pece/npu-jako-institute/publikace/7658-zamestnanecka-sidliste-v-severnich-cechach-mezi-lety-1918-1938-1-dil-statni-hornicke-kolonie</a>
B	2015	Vladimír Czumalo, Václav Kratochvíl, Martina Flekačová, Šárka Koukalová (ed.), Eva Novotná, Radoslava Schmelová, Stanislav Svoboda, Jaroslav Šulc	Letní rezidence Pražanů. Dobřichovice a vilová architektura 19. a 20. století	RIV/75032333: _____/13: #0003503	<a href="https://www.rvvi.cz/riv?s=jednoduche-vyhledavani&amp;ss=detail&amp;n=0&amp;h=RIV%2F75032333%3A_____%2F13%3A%230003503">https://www.rvvi.cz/riv?s=jednoduche-vyhledavani&amp;ss=detail&amp;n=0&amp;h=RIV%2F75032333%3A_____%2F13%3A%230003503</a>	<a href="https://www.npu.cz/cs/npu-a-pamatkova-pece/npu-jako-institute/publikace/7621-letni-rezidence-prazanu-dobrichovice-a-vilova-architektura-19-a-20-stoleti">https://www.npu.cz/cs/npu-a-pamatkova-pece/npu-jako-institute/publikace/7621-letni-rezidence-prazanu-dobrichovice-a-vilova-architektura-19-a-20-stoleti</a>
D2. Další výsledky VO						
A) Aplikované výsledky						
TYP	ROK	AUTOR/AUTOŘI	NÁZEV VÝSLEDKU	IS VAVAI	ODKAZ POD IS VAVAI	ODKAZ NA VÝSLEDEK
			Jedná se o výzkumnou oblast, kde v dílčím cíli není doposud proveden žádný aplikovaný výzkum mimo řešení v rámci IP DKRVO.			

B) Publikáční výsledky					
TYP	ROK	AUTOR/AUTOŘI	NÁZEV VÝSLEDKU	ODKAZ POD IS VAVAI	ODKAZ NA VÝSLEDEK
		Martin Strakoš, Ondřej Anton, Jiří Bydžovský, Petr Cíkrle, Anna Marie Černá, Ámos Dufka, Hana Hasníková, Zbyněk Keršner, Jiří Kugl, Jiří Kunecký, Lenka Popelová, Petr Přendík, Tomáš Rotter, Pavla Rovnaníková, Tomáš Šenberger, Hana Šimonová, Petr Uřích	Nádraží Ostrava-Vítkovice. Historie – architektura – památkový potenciál	RIV/75032333: _____/17: N0000051	<a href="https://www.npu.cz/cs/npu-a-pamatkova-pece/npu-jako-institute/publikace/32084-nadrazi-ostrava-vitkovice-historie-architektura-pamatkovy-potencial">https://www.npu.cz/cs/npu-a-pamatkova-pece/npu-jako-institute/publikace/32084-nadrazi-ostrava-vitkovice-historie-architektura-pamatkovy-potencial</a>
<b>B</b>	2017		Nádraží Ostrava-Vítkovice. Historie – architektura – památkový potenciál	<a href="https://www.rvvi.cz/riv?s=s-jednoduche-vyhledavani&amp;ss=detail&amp;n=0&amp;h=RIV%2F75032333%3A_____/17:032333%3AN0000051">https://www.rvvi.cz/riv?s=s-jednoduche-vyhledavani&amp;ss=detail&amp;n=0&amp;h=RIV%2F75032333%3A_____/17:032333%3AN0000051</a>	
<b>E. Předpokládané výsledky IP DKRVO a doba jejich uplatnění</b>					
A) Aplikované výsledky					
DRUH	ROK UPLATNĚNÍ	STRUČNÝ POPIS / CHARAKTERISTIKA VÝSLEDKŮ		VÝZKUMNÝ CÍL	
N <sub>map</sub>	2023	Specializovaná mapa s odborným obsahem k tématu válečná památková architektura v Ústeckém kraji mezi lety 1914–1938		VI.1	
E <sub>krit</sub>	2020	Výstava s kritickým katalogem k tématu následovníci Adolfa Loose		VI.2	
E <sub>krit</sub>	2021	Výstava s kritickým katalogem k tématu Camillo Sitte a jeho ostravské realizace		VI.2	
E <sub>krit</sub>	2022	Výstava s kritickým katalogem k tématu stavby pro dočasně ubytování (hotely, internáty aj.) z 2. poloviny 20. století		VI.1	
E <sub>krit</sub>	2022	Výstava s kritickým katalogem k tématu tvorba architekta Vladimíra Krýží		VI.2	
E <sub>krit</sub>	2022	Výstava s kritickým katalogem k tématu urbanistický vývoj plzeňských vilových čtvrtí a předměstí		VI.3	
N <sub>meis</sub>	2022	Metodika regenerace sídlišt v souladu se zájmy památkové péče		VI.3	
E <sub>krit</sub>	2023	Výstava s kritickým katalogem k tématu stavby občanské, pro bydlení a technické v Jihočeském kraji z 20. století		VI.1	
E <sub>krit</sub>	2023	Výstava s kritickým katalogem k tématu architektura 2. poloviny 20. století na území hl. města Prahy		VI.1	

B) Publikační výsledky			VÝZKUMNÝ CÍL
TYP	ROK UPLATNĚNÍ	STRUČNÝ POPIS / CHARAKTERISTIKA VÝSLEDKŮ	
J <sub>OST</sub>	2019	Článek k tématu dílo brněnského architekta Karla Láníka (1886–1956)	VI.2
J <sub>OST</sub>	2019	Článek k tématu kulturní domy a jejich památková ochrana	VI.1
J <sub>OST</sub>	2019	Článek k tématu architektura venkovských „kampeliček“ na Klatovsku	VI.1
J <sub>OST</sub>	2019	Článek k tématu válečná památková architektura mezi lety 1914–1938	VI.1
J <sub>OST</sub>	2020	Článek k tématu obytné stavby v oblasti Královo Pole	VI.1
J <sub>OST</sub>	2020	Článek k tématu sakrální architektura	VI.1
J <sub>OST</sub>	2020	Článek k tématu urbanistický vývoj domázičských předměstí	VI.3
J <sub>OST</sub>	2020	Článek k tématu pražské metro	VI.1
J <sub>OST</sub>	2021	Článek k tématu stavební vývoj ulice Dolinoplní v Brně	VI.1
J <sub>OST</sub>	2021	Článek k tématu rodinné domy z 20. století v Jihočeském kraji	VI.1
J <sub>OST</sub>	2021	Článek k tématu urbanistický vývoj plzeňských předměstí	VI.3
J <sub>OST</sub>	2021	Článek k tématu hlavní část výstavby pražského metra	VI.1
J <sub>OST</sub>	2021	Článek k tématu vilová architektura 19. a 20. století v Černošicích	VI.1
J <sub>OST</sub>	2022	Článek k tématu válečná památková architektura mezi lety 1914–1938	VI.1
J <sub>OST</sub>	2022	Článek k tématu sportovní stavby a jejich památková ochrana	VI.1
J <sub>OST</sub>	2022	Článek k tématu bytová architektura v oblasti Černá Pole a Husovice	VI.1
J <sub>OST</sub>	2022	Článek k tématu vývoj sportovišť v ČR v průběhu 20. století	VI.1
J <sub>OST</sub>	2022	Článek k tématu stavební vývoj školy ve 20. století v Jihočeském kraji	VI.1
J <sub>OST</sub>	2022	Článek k tématu nejmladší část projektu pražského metra z 90. let	VI.1
J <sub>OST</sub>	2022	Zahraníční vliv v architektuře smutečních síní	VI.1
J <sub>OST</sub>	2023	Článek o vývoji sportovišť se zaměřením na plavecké bazény v ČR v průběhu 20. století	VI.1
J <sub>OST</sub>	2023	Článek o obytné výstavbě 1. čtvrtiny 20. století a o vývoji v Masarykově čtvrti v Brně	VI.1
J <sub>OST</sub>	2023	Článek o architektuře Vily Flora v Bílovicích nad Svitavou	VI.1
J <sub>OST</sub>	2023	Článek o sportovních stavbách na Moravě a ve Slezsku	VI.1
J <sub>OST</sub>	2023	Spolupráce architektů a umělců při návrhu a realizaci smutečních síní	VI.1
B	2020	Odborná kniha – kritický katalog k výstavě k tématu život a dílo Karla Kotase	VI.2
B	2020	Odborná kniha o architektovi Jakobu Schmeissnerovi	VI.2

nové

nové

B	2020	Odborná kniha – kritický katalog k výstavě na téma následovníci Adolfa Loose	VI.2
B	2020	Odborná kniha k tématu válečná památková architektura mezi lety 1914–1938 v okresech Chomutov, Most a Teplice	VI.1
B	2021	Odborná kniha – kritický katalog k výstavě na téma stavby pro dočasné ubytování (hotely, ubytovny, koleje a internáty) ve 2. polovině 20. století	VI.1
B	2021	Odborná kniha na téma moderní sakrální stavby Libereckého kraje	VI.1
B	2021	Odborná kniha – kritický katalog k výstavě na téma Camillo Sitte a jeho ostravské realizace	VI.2
B	2021	Odborná kniha k tématu válečná památková architektura mezi lety 1914–1938 v okrese Litoměřice	VI.1
B	2022	Odborná kniha – kritický katalog k výstavě na téma průzkumy urbanistického vývoje plzeňských vilových čtvrtí a předměstí (Lochotín, Bezovka, Petrohrad, Karlův)	VI.3
B	2022	Odborná kniha o vilové architektuře Černošic 19. a 20. století	VI.1
B	2023	Odborná kniha – kritický katalog k výstavě na téma stavby občanské, pro bydlení a technické v Jihočeském kraji ve 20. století	VI.1
B	2023	Odborná kniha o motoristických stavbách	VI.1
B	2023	Odborná kniha – kritický katalog k výstavě o architektu Vladimíru Krýšovi pořádané v roce 2022	VI.2
B	2023	Odborná kniha – kritický katalog k výstavě na téma pražská architektura 2. poloviny 20. století	VI.1
B	2023	Odborná kniha k tématu válečná památková architektura mezi lety 1914–1938 v okresech Děčín a Ústí nad Labem	VI.1
B	2023	Odborná kniha o sakrální architektuře 2. poloviny 20. století v Československu	VI.1
B	2023	Sídlisté pod ochranou – atlas památkově chráněných sídlíšť ve Střední Evropě	VI.3

nové





## VÝZKUMNÁ OBLAST: VII. Movité památky

### A. Název oblasti

Název oblasti	<b>VII. Movité památky</b>
Garant	<b>PhDr. Alena Černá</b>
Charakteristika oblasti	Výzkumná oblast je obecně zaměřena na poznávání, hodnocení a ochranu movitého kulturního dědictví, převážně ve správě NPÚ, ale i jiných vlastníků, např. církví. Dlouhodobě je prováděna systematická dokumentace movitého památkového fondu České republiky sdruženého do logických tematických celků. Cílem je získání přehledu o jeho památkovém potenciálu, vytvoření digitální podoby předmětů a zajištění jejich účelného zpřístupnění odborné i široké veřejnosti formou výstav, odborných knih, odborných článků a dalších výsledků základního i aplikovaného výzkumu, např. metodik. Zkoumány jsou rovněž osobnosti spjaté s objekty a movitými památkami ve správě NPÚ nebo v jiném vlastnictví (majitelé, donátoři). Je zkoumán jejich vliv a odraz ve skladbě mobiliárních fondů hradů a zámků spravovaných NPÚ nebo patřících jiným vlastníkům – zde jde např. o vybavení církevních interiérů.

### B. Dílčí cíle koncepce pro oblast a kontrolovatelné cíle pro jednotlivé roky

Dílčí cíl	<b>VII.1 Výzkum druhových skupin předmětů na objektech ve správě NPÚ (cca 1 % z 1 300 000 evidovaných položek) a v církevních interiérech (cca 500 předmětů) [Výzkum druhových skupin předmětů]</b>
Charakteristika	Výzkum, autorské určení a soupis alegorií, mytologií, krajinomalby, malby arcitekturní a portrétní malby nizozemské provenience ze šlechtických sbírek; výzkum 500 předmětů období antiky, středověku, renesance a manýrismu na objektech ve správě ÚPS Praha, ÚPS Sychrov a ÚPS České Budějovice; výzkum, základní heuristika a vytvoření přehledu u cca 100 předmětů – miniatur a drobného portrétního 16.–19. století v aristokratických sbírkách na objektech NPÚ; výzkum a dokumentace dochovaných sakrálních zlatnických a stříbrnických památek brněnské provenience s přesahem na území jižní Moravy; výzkum textilních památek odívání v českých zemích od vrcholné gotiky k renesanci; výzkum stolních souprav typu platménage na objektech ve správě NPÚ a technologií a typologie cukrovinek a prostrání k tomuto typu souprav a aristokratické tabuli „na podívanou“ obecně.
2019	Zkoumat, charakterizovat, určit a dokumentovat textilní památky odívání v českých zemích od vrcholné gotiky k renesanci na objektech ve správě NPÚ a vydat odbornou knihu o odívání v českých zemích v tomto období.
2020	Zkoumat a určit alegorická a mytologická témata v nizozemském umění ze šlechtických sbírek v mobiliárních fondech ve správě NPÚ.
2020	Zkoumat, charakterizovat a komparovat materiál z tuzemských a zahraničních zdrojů k odívání v českých zemích od vrcholné gotiky k renesanci a vydat odborný článek k této problematice.
2021	Zkoumat, uměnovědně určit a dokumentovat krajinomalby nizozemské provenience ze šlechtických sbírek v mobiliárních fondech ve správě NPÚ.
2022	Zkoumat, uměnovědně určit a dokumentovat témata krajiny a architektury v nizozemské malbě ze šlechtických sbírek v mobiliárních fondech ve správě NPÚ.
2022	Zkoumat, určit, dokumentovat a publikovat umělecké památky z liechtensteinských sbírek.
2022	Zkoumat, analyzovat a určit fotografické techniky, charakterizovat složení historických fotografických fondů (např. zastoupení jednotlivých typů fotografií od klasických profesionálních snímků k amatérským rodinným fotografiím, od portrétů, přes fotografie z cest, reprodukcí uměleckých děl), identifikovat dosud neurčené osoby na fotografiích na základě komparace s určenými snímky. Výzkum bude zaměřen na šlechtické fotografické sbírky mobiliárních fondů na objektech NPÚ, v I. etapě SZ Buchlovice a SH Buchlov.
2023	Zkoumat, určit a dokumentovat umělecké památky antiky, středověku, renesance a manýrismu na objektech NPÚ.
2023	Zkoumat a dokumentovat portréty nizozemské provenience ze šlechtických sbírek v mobiliárních fondech ve správě NPÚ.
2023	Zkoumat, komparovat a dokumentovat stolní soupravy typu platménage na objektech ve správě NPÚ a zkoumat a vyhodnotit prameny obrazové a písemné k technologii a typologii cukrovinek a prostrání k tomuto typu souprav a aristokratické tabuli „na podívanou“ obecně.

Kontrolovatelné cíle

nové

nové

2023	Zkoumat, určit a komparovat miniatury drobného portrétního 16.-19. století v aristokratických sbírkách na objektech NPÚ, ÚPS České Budějovice.	
2023	Zkoumat, typologicky určit, dokumentovat a komparovat dochované sakrální zlatnické a stříbrnické památky města Brna a okolí s přesahem na území Jižní Moravy.	nové
2023	Zkoumat, určit, dokumentovat a publikovat památky starověkého Řecka a Říma na objektech NPÚ.	nové
2023	Zkoumat, analyzovat a určit fotografické techniky, charakterizovat složení historických fotografických fondů (např. zastoupení jednotlivých typů fotografií od klasických profesionálních snímků k amatérským rodinným fotografiím, od portrétů, přes fotografie z cest, reprodukcce uměleckých děl), identifikovat dosud neurčené osoby na fotografiích na základě komparace s určenými snímky. Výzkum bude zaměřen na šlechtické fotografické sbírky mobiliárních fondů na objektech NPÚ, v I. etapě SZ Buchlovice a SH Buchlov.	nové
2023	Křtitelnice – identifikovat, kompletně evidovat a výběrově dokumentovat památky křesťanského ritu v Českých zemích v období 1200–1620 (asi 700 až 800 památek).	nové

### VII.2 Výzkum osobností spjatých s objekty a mobiliárními fondy ve správě NPÚ; výzkum cca 1 000 předmětů v mobiliárních fondech na zámcích Kynžvart, Mnichovo Hradiště a Žleby a výzkum cca 300 předmětů v návaznosti na objekty a mobiliární fondy jiných vlastníků (majitelé, donátoři, autoři) [výzkum osobností]

Výzkum tvorby a života barokních malířů J. T. Suppera, F. V. Korompaye, J. W. Bergla a L. Krackera; výzkum napoleonik v mobiliárních fondech NPÚ zámků Kynžvart, Mnichovo Hradiště a Žleby.

2019	Zkoumat, určit, popsat a dokumentovat památky barokní malby na Moravě autorů J. T. Suppera, F. V. Korompaye, J. W. Bergla, L. Krackera.	
2020	Zkoumat a vyhodnotit tvorbu a život autorů barokních malířských děl J. T. Suppera a F. V. Korompaye, J. W. Bergla a L. Krackera.	
2021	Zkoumat a vyhodnotit grafická alba a numismatické sbírky z období Napoleona Bonaparta v mobiliárních fondech vybraných objektů NPÚ.	
2022	Komparovat dochované dílo a životní osudy autorů barokních malířských děl J. T. Suppera a F. V. Korompaye, J. W. Bergla a L. Krackera.	
2023	Zkoumat, ikonograficky určit a sběratelsky zařadit napoleonika na objektech ve správě NPÚ.	

Kontrolovatelné cíle

### C. Složení týmu zajišťujícího oblast – PLATY

Č.	JMÉNO, PŘÍJMENÍ, TITULY	PRACOVNÍ NÁPLŇ PŘI ŘEŠENÍ OBLASTI	ÚVAZEK
1	PhDr. Alena Černá	Garant: řízení naplňování výzkumné oblasti, řízení naplňování dílčích cílů a výsledků, zpracování zpráv, vyhodnocení úkolů v rámci cílů	0,00 + odměna
2	Mgr. Petr Arijčuk, 2019–2022	barokní malba, provádění výzkumu a tvorba odborných textů	0,00 + odměna
3	Mgr. Hana Baštyřová	umělecké památky, editorská spolupráce, archivní rešerše	0,00 + odměna
4	Mgr. Eva Boušková	gastronomické reálie, provádění odborných rešerší, autorský podíl na tvorbě a realizaci výstav a odborných textů	0,00 + odměna
5	Jitka Bukovjanová	gastronomické reálie, provádění odborných rešerší, autorský podíl na tvorbě a realizaci výstav a odborných textů	0,00 + odměna
6	MgA. Gabriela Čapková	umělecké památky, koordinátorka fotodokumentačních prací, obrazová spolupráce s grafikem	0,00 + odměna
7	Mgr. Jan Fiřt, Ph.D.	umělecké památky, spoluřešitel, autorství textů	0,00 + odměna
8	PhDr. Tomáš Gaudek, Ph.D.	umělecké památky, editorská spolupráce, autorství textů	0,00 + odměna

9	Mgr. Anna Grossová	zlatnictví a stříbrnictví, provádění výzkumu a tvorba autorských textů	0,00 + odměna
10	odborný konzultant	umělecké památky, provádění výzkumu a tvorba autorských textů	0,00 + odměna
11	PhDr. Aleš Mudra, Ph.D.	umělecké památky, provádění výzkumu a tvorba autorských textů	0,00 + odměna
12	doc. PhDr. Marie Mžýková, CSc., 2019–2022	nizozemské umění, témata alegorie, mytologie, provádění výzkumu a tvorba autorských textů	0,20
13	doc. PhDr. Marie Mžýková, CSc., 2023	nizozemské umění, témata alegorie, mytologie, provádění výzkumu a tvorba autorských textů	0,10
14	PhDr. Alena Nachtmanová, Ph.D., 2020	odívání, realizace článků, archivní rešerše a překlady cizojazyčné literatury a pramenů	0,00 + odměna
15	PhDr. Ludmila Ourdová	miniatury, provádění výzkumu a tvorba autorských textů	0,00 + odměna
16	Mgr. Marta Pavlíková	napoleonika, provádění výzkumu a tvorba autorských textů	0,00 + odměna
17	Mgr. Ing. Šárka Radostová, Ph.D.	umělecké památky, koordinace odborné stránky projektu, autorství textů	0,00 + odměna
18	PhDr. Libuše Ruizová	gastronomické reálie, provádění výzkumu a tvorba autorských textů	0,00 + odměna
19	Mgr. Petr Skalický	umělecké památky, provádění výzkumu a tvorba autorských textů	0,00 + odměna
20	Mgr. Filip Srovnal, Ph.D.	umělecké památky, provádění výzkumu a tvorba autorských textů	0,00 + odměna
21	Mgr. Michaela Váchová	miniatury, provádění výzkumu a tvorba autorských textů	0,00 + odměna
22	více osob	odborné konzultace, IT práce, rešerše, editorské práce a jiné podpůrné činnosti dle potřeb jednotlivých výzkumů	0,00 + odměna
23	PhDr. Magdalena Wells, Ph.D., 2019–2020	umělecké památky, editorka Aj, koordinátorka cizojazyčných úprav	0,00 + odměna
24	Mgr. et Mgr. Adéla Hončová, 2022–2023	historik umění, výzkumná činnost, autorství textů	nové 0,00 + odměna
25	Mgr. Lenka Kalábová, 2022–2023	Liechtensteinské sbírky, specializované koncepční vědecké práce, cizojazyčné interdisciplinární rešerše, autorství textů – editorka	nové 0,00 + odměna
26	Mgr. Michal Konečný, Ph.D., 2022,	Liechtensteinské sbírky, výzkumný pracovník, autor studií	nové 0,00 + odměna
27	Mgr. Matěj Kruntořád, Ph.D., 2022	Liechtensteinské sbírky, výzkumný pracovník, autor studií	nové 0,00 + odměna
28	Mgr. Zdeňka Michalová, Ph.D., 2022	Liechtensteinské sbírky, výzkumný pracovník, autor studií	nové 0,00 + odměna
29	Mgr. Zuzana Macurová, Ph.D., 2023	Liechtensteinské sbírky, výzkumný pracovník, autor studií	nové 0,00 + odměna
30	Martin Kučera, 2022–2023	Liechtensteinské sbírky, fotograf, koordinátor fotodokumentačních prací, obrazová spolupráce s grafkem	nové 0,00 + odměna

31	Mgr. Ing. Stanislava Kučová, 2022–2023	Památky starověku, specializované koncepční vědecké práce, cizojazyčné interdisciplinární rešerše – editorka	0,00 + odměna	nové
32	Mgr. Martin Tomášek, Ph.D., 2022–2023	Památky starověku, odborný konzultant	0,00 + odměna	nové
33	Mgr. Lucie Peřilová, 2022–2023	Fotografické sbírky, provádění výzkumu a tvorba autorských textů	0,00 + odměna	nové
34	Mgr. Veronika Syslová, 2022–2023	Fotografické sbírky, provádění výzkumu a tvorba autorských textů	0,00 + odměna	nové
35	pracovník ÚOP NPÚ, 2023	Křtitelnice – heuristika, dokumentace v terénu	0,00 + odměna	nové
36	pracovník ÚOP NPÚ, 2023	Křtitelnice – heuristika, dokumentace v terénu	0,00 + odměna	nové
37	pracovník ÚOP NPÚ, 2023	Křtitelnice – heuristika, dokumentace v terénu	0,00 + odměna	nové

### C. Složení týmu zajišťujícího oblast – OON

Č.	JMÉNO, PŘÍJMENÍ, TITULY	PRACOVNÍ NÁPLŇ PŘI ŘEŠENÍ OBLASTI	EKVIVALENT ÚVAZKU (hod/rok)	
38	PhDr. Marian Hocheľ, Ph.D., 2019	napoleonika ve světle ikonografie a sběratelství, specializované koncepční vědecké práce, cizojazyčné interdisciplinární rešerše	215 h	
39	PhDr. Marian Hocheľ, Ph.D., 2020–2022	napoleonika ve světle ikonografie a sběratelství, specializované koncepční vědecké práce, cizojazyčné interdisciplinární rešerše	243 h	
40	PhDr. Marian Hocheľ, Ph.D., 2023	napoleonika ve světle ikonografie a sběratelství, výzkumné práce	200 h	
41	PhDr. Vítězslav Štajnochr, Ph.D., 2019–2023	gastronomické reality, specializované koncepční vědecké práce, cizojazyčné interdisciplinární rešerše	291 h	
42	Mgr. Jan Salava, 2019–2023	umělecké památky, bibliografické rešerše	100 h	nové
43	Mgr. Kristina Uhlíková, Ph.D., 2019–2023	umělecké památky, archivní rešerše, autorský podíl	142 h	nové
44	Mgr. Zdeněk Kazlepka, Ph.D., 2022	Liechtensteinské sbírky, původní výzkum, autorství textů, odborný konzultant	133 h	nové
45	Osoba, 2022	Liechtensteinské sbírky, autorství textů – studii k jednotlivým uměleckým předmětům	33 h	nové
46	Osoba, 2022	Liechtensteinské sbírky, autorství textů – studii k jednotlivým uměleckým předmětům	32 h	nové
47	Osoba, 2022	Liechtensteinské sbírky, autorství textů – studii k jednotlivým uměleckým předmětům	32 h	nové
48	Osoba, 2022	Liechtensteinské sbírky, autorství textů – studii k jednotlivým uměleckým předmětům	32 h	nové
49	Recenzent, 2022	Liechtensteinské sbírky, odborné lektorování	23 h	nové
50	Recenzent, 2022	Liechtensteinské sbírky, odborné lektorování	23 h	nové

51	PhDr. Věra Klontza-Jaklová, Ph.D., 2022–2023	památky starověku, odborné konzultace (řecká keramika), autorství textu	34 h	nové
52	Doc. PhDr. Jiří Musil, Ph.D., 2022–2023,	památky starověku, odborné konzultace (římská keramika), autorství textu	34 h	nové
53	PhDr. Helena Svobodová, Ph.D., 2022–2023	památky starověku, odborné konzultace (Antické sklo, lampy), autorství textu	34 h	nové
54	PhDr. Jan Jílek, Ph.D., 2022–2023	památky starověku, odb. konzultace (Antické bronzy), autorství textu	34 h	nové
55	Mgr. Lenka Vacinová, Ph.D., 2022–2023	památky starověku, odborné konzultace (Starověké mince), autorství textu	34 h	nové
56	1 pracovník, 2022–2023	památky starověku, odborné konzultace, cizojazyčné řešerše	36 h	nové
57	1 pracovník, 2022–2023	památky starověku, cizojazyčné řešerše	36 h	nové
58	1 pracovník, 2023	památky starověku, odborný lektor – recenzent	23 h	nové
59	1 pracovník, 2023	památky starověku, odborný lektor – recenzent	23 h	nové
60	Mgr. Michal Tejček, 2023, paleograf, archivář, latinář	křtitelnice – identifikace, analýza a třídění nápisů, cizojazyčné řešerše	127 h	nové
61	PhDr. Martina Hrdinová, Ph.D., 2023, heraldik	křtitelnice – identifikace objednavatelů	91 h	nové

#### D. Nejvýznamnější výsledky oblasti uplatněné v předchozích pěti letech

##### D1. Výsledky dosažené výlučně z IP DKRVO

###### A) Aplikované výsledky

TYP	ROK	AUTOR/AUTOŘI	NÁZEV VÝSLEDKU	IS VAVAI	ODKAZ POD IS VAVAI	ODKAZ NA VÝSLEDEK
N <sub>met</sub>	2013	Veronika Pilná, Lenka Vaňková	Metodika datování a interpretace portrétů 16.–18. století pomocí historické módy			
N <sub>met</sub>	2014	Ladislav Bezděk, Jitka Dřevíková, Zdeněk Chudárek, Zdenka Klímtová, Josef Štunc	Metodika průzkumu, dokumentace a péče o orientální koberce	RIV/75032333: _____/14: #0003659		<a href="https://www.rvvi.cz/riv?s=jednoduche-vyhledavani&amp;ss=detail&amp;n=0&amp;h=RIV%2F75032333%3A_____%2F14%3A%230003659">https://www.rvvi.cz/riv?s=jednoduche-vyhledavani&amp;ss=detail&amp;n=0&amp;h=RIV%2F75032333%3A_____%2F14%3A%230003659</a>

N <sub>pam</sub>	2016	Tomáš Štumberger	Využití softwarového nástroje Podrobnosti a vazby implementovaného do systému centrální evidence CastIS pro potřeby výzkumu a pokročilé evidence předmětů genealogické povahy a dalších vhodných movitých památek mobiliárních fondů ve správě NPÚ	RIV/75032333: _____/16: N0000104	<a href="https://www.rvvi.cz/riv?s=jednoduche-vyhledavani&amp;ss=detail&amp;n=0&amp;h=RIV%2F75032333%3A_____%2F16%3AN0000104">https://www.rvvi.cz/riv?s=jednoduche-vyhledavani&amp;ss=detail&amp;n=0&amp;h=RIV%2F75032333%3A_____%2F16%3AN0000104</a>
N <sub>pam</sub>	2016	Petr Vácha	Určování hmotnosti zvonů a jejich zvukového obrazu	RIV/75032333: _____/16: N0000103	<a href="https://iispp.npu.cz/mis_public/searchDocument.htm?search=Ur%C4%8Dov%C3%A1m%C3%AD+hmotnosti+zvon%C5%AF+a+jejich+zvukov%C3%A9ho+obrazu+">https://iispp.npu.cz/mis_public/searchDocument.htm?search=Ur%C4%8Dov%C3%A1m%C3%AD+hmotnosti+zvon%C5%AF+a+jejich+zvukov%C3%A9ho+obrazu+</a>
<b>B) Publikační výsledky</b>					
TYP	ROK	AUTOR/AUČOŘI	NÁZEV VÝSLEDKU	IS VAVAI	ODKAZ NA VÝSLEDEK
B	2014	Jitka Dřevíková, Zdeněk Chudárek, Zdenka Klimtová, Josef Štulic	Koberce Orientu na hradech a zámčích ve správě Národního památkového ústavu	RIV/75032333: _____/14: #0003658	<a href="https://www.rvvi.cz/riv?s=jednoduche-vyhledavani&amp;ss=detail&amp;n=0&amp;h=RIV%2F75032333%3A_____%2F14%3A%230003658">https://www.rvvi.cz/riv?s=jednoduche-vyhledavani&amp;ss=detail&amp;n=0&amp;h=RIV%2F75032333%3A_____%2F14%3A%230003658</a>
B	2014	Anna Grossová	Stříbrné okouzlení. Historické reflexe oživené průzkumem užitkového stříbra dochovaného v mobiliáři zámku Lešná u Zlína	RIV/75032333: _____/14: #0003661	<a href="https://www.npu.cz/cs/npu-a-pamatkova-pece/npu-jako-insti-tuce/publikace/7710-stirbne-okouzleni-historicke-reflexe-ozivene-pruzkumem-uzitkoveho-stibra-dochovaneho-v-mobiliari-zamku-lesna-u-zlina">https://www.npu.cz/cs/npu-a-pamatkova-pece/npu-jako-insti-tuce/publikace/7710-stirbne-okouzleni-historicke-reflexe-ozivene-pruzkumem-uzitkoveho-stibra-dochovaneho-v-mobiliari-zamku-lesna-u-zlina</a>
B	2015	Kateřina Cichrová, Markéta Slabová, Stanislava Slavková	Mobilita nobility. Schwarzenberská sbírka historických dopravních prostředků	RIV/75032333: _____/15: #0004204	<a href="https://www.npu.cz/cs/npu-a-pamatkova-pece/npu-jako-insti-tuce/publikace/7757-mobilita-nobility-schwarzenberska-sbirka-historickych-dopravnich-prostredku">https://www.npu.cz/cs/npu-a-pamatkova-pece/npu-jako-insti-tuce/publikace/7757-mobilita-nobility-schwarzenberska-sbirka-historickych-dopravnich-prostredku</a>

## D2. Další výsledky VO

## A) Aplikované výsledky

TYP	ROK	AUTOR/AUTOŘI	NÁZEV VÝSLEDKU	IS VAVAI	ODKAZ POD IS VAVAI	VYUŽITÍ VÝSLEDKU	ODKAZ NA VÝSLEDEK
E	2014	Pavel Hájek, Ludmila Ouradová- -Hronková	Knihovna Václava z Rovného	RIV/75032333: _____/14; #0003687	<a href="https://www.rvvi.cz/cz/riv?s=jednoduche-vyhledavani&amp;ss=detail&amp;n=0&amp;h=RIV%2F75032333%3A_____%2F14%3A%230003687%21RIV-15-MKO-75032333">https://www.rvvi.cz/cz/riv?s=jednoduche-vyhledavani&amp;ss=detail&amp;n=0&amp;h=RIV%2F75032333%3A_____%2F14%3A%230003687%21RIV-15-MKO-75032333</a>	prezentace výsledků výzkumu pro účely propagace fondu NPÚ	<a href="https://www.rvvi.cz/riv?s=jednoduche-vyhledavani&amp;ss=detail&amp;n=0&amp;h=RIV%2F75032333%3A_____%2F14%3A%230003688%21RIV-15-MKO-75032333">https://www.rvvi.cz/riv?s=jednoduche-vyhledavani&amp;ss=detail&amp;n=0&amp;h=RIV%2F75032333%3A_____%2F14%3A%230003688%21RIV-15-MKO-75032333</a>
E	2014	Petr Mašek, Pavel Hájek, Tomáš Štumbauer	Tisky 16. století v západočeských zámeckých knihovnách	RIV/75032333: _____/14; #0003688	<a href="https://www.rvvi.cz/riv?s=jednoduche-vyhledavani&amp;ss=detail&amp;n=0&amp;h=RIV%2F75032333%3A_____%2F14%3A%230003688">https://www.rvvi.cz/riv?s=jednoduche-vyhledavani&amp;ss=detail&amp;n=0&amp;h=RIV%2F75032333%3A_____%2F14%3A%230003688</a>	prezentace výsledků výzkumu pro účely propagace fondu NPÚ	<a href="https://www.rvvi.cz/riv?s=jednoduche-vyhledavani&amp;ss=detail&amp;n=0&amp;h=RIV%2F75032333%3A_____%2F15%3A%230004253%21RIV-16-MKO-75032333">https://www.rvvi.cz/riv?s=jednoduche-vyhledavani&amp;ss=detail&amp;n=0&amp;h=RIV%2F75032333%3A_____%2F15%3A%230004253%21RIV-16-MKO-75032333</a>
E	2015	Mája Havlová, Tomáš Halama, Kateřina Jiroutová	Výstava Krajinář Ferdinand Runk (1764–1834)	RIV/75032333: _____/15; #0004253	<a href="https://www.rvvi.cz/riv?s=jednoduche-vyhledavani&amp;ss=detail&amp;n=0&amp;h=RIV%2F75032333%3A_____%2F15%3A%230004253">https://www.rvvi.cz/riv?s=jednoduche-vyhledavani&amp;ss=detail&amp;n=0&amp;h=RIV%2F75032333%3A_____%2F15%3A%230004253</a>	prezentace výsledků výzkumu pro účely propagace fondu NPÚ	<a href="https://www.rvvi.cz/riv?s=jednoduche-vyhledavani&amp;ss=detail&amp;n=0&amp;h=RIV%2F75032333%3A_____%2F15%3A%230004145%21RIV-16-MKO-75032333">https://www.rvvi.cz/riv?s=jednoduche-vyhledavani&amp;ss=detail&amp;n=0&amp;h=RIV%2F75032333%3A_____%2F15%3A%230004145%21RIV-16-MKO-75032333</a>
E	2015	Marta Koubová, Petr Mašek, Barbora Nebeská, Kristína Outratová	Typografické poklady ze sbírek Lichnovských	RIV/75032333: _____/15; #0004145	<a href="https://www.rvvi.cz/riv?s=jednoduche-vyhledavani&amp;ss=detail&amp;n=0&amp;h=RIV%2F75032333%3A_____%2F15%3A%230004145">https://www.rvvi.cz/riv?s=jednoduche-vyhledavani&amp;ss=detail&amp;n=0&amp;h=RIV%2F75032333%3A_____%2F15%3A%230004145</a>	prezentace výsledků výzkumu pro účely propagace fondu NPÚ	<a href="https://www.rvvi.cz/riv?s=jednoduche-vyhledavani&amp;ss=detail&amp;n=0&amp;h=RIV%2F75032333%3A_____%2F15%3A%230004083%21RIV-16-MKO-75032333">https://www.rvvi.cz/riv?s=jednoduche-vyhledavani&amp;ss=detail&amp;n=0&amp;h=RIV%2F75032333%3A_____%2F15%3A%230004083%21RIV-16-MKO-75032333</a>
E	2015	Pavel Slavko, Stanislava Slavková, Kateřina Cichrová	Uspořádání výstavy Kočárové a saňové záprahy	RIV/75032333: _____/15; #0004083	<a href="https://www.rvvi.cz/riv?s=jednoduche-vyhledavani&amp;ss=detail&amp;n=0&amp;h=RIV%2F75032333%3A_____%2F15%3A%230004083">https://www.rvvi.cz/riv?s=jednoduche-vyhledavani&amp;ss=detail&amp;n=0&amp;h=RIV%2F75032333%3A_____%2F15%3A%230004083</a>	prezentace výsledků výzkumu pro účely propagace fondu NPÚ	<a href="https://www.rvvi.cz/riv?s=jednoduche-vyhledavani&amp;ss=detail&amp;n=0&amp;h=RIV%2F75032333%3A_____%2F15%3A%230004083%21RIV-16-MKO-75032333">https://www.rvvi.cz/riv?s=jednoduche-vyhledavani&amp;ss=detail&amp;n=0&amp;h=RIV%2F75032333%3A_____%2F15%3A%230004083%21RIV-16-MKO-75032333</a>



E	2016	Ludmila Ouradová- -Hronková	Výstava Bratří Hamiltonové. Obrazy aristokratického lovectví 18. století	RIV/75032333: _____/16: N0000178	<a href="https://www.rvvi.cz/riv?s=jednoduche-vyhledavani&amp;ss=detail&amp;n=0&amp;h=RIV%2F75032333&amp;n=0&amp;h=RIV%2F75032333&amp;n=0&amp;h=RIV%2F75032333&amp;n=0&amp;h=RIV%2F75032333">https://www.rvvi.cz/riv?s=jednoduche-vyhledavani&amp;ss=detail&amp;n=0&amp;h=RIV%2F75032333&amp;n=0&amp;h=RIV%2F75032333&amp;n=0&amp;h=RIV%2F75032333</a>	prezentace výsledků výzkumu pro účely propagace fondu NPÚ	<a href="https://www.rvvi.cz/riv?s=jednoduche-vyhledavani&amp;ss=detail&amp;n=0&amp;h=RIV%2F75032333&amp;n=0&amp;h=RIV%2F75032333&amp;n=0&amp;h=RIV%2F75032333">https://www.rvvi.cz/riv?s=jednoduche-vyhledavani&amp;ss=detail&amp;n=0&amp;h=RIV%2F75032333&amp;n=0&amp;h=RIV%2F75032333</a>
E	2016	Petr Havlíant, Jan Tetřev	Lovecké zbraně a lov knížat Lichnovských	RIV/75032333: _____/16: N0000173	<a href="https://www.rvvi.cz/riv?s=jednoduche-vyhledavani&amp;ss=detail&amp;n=0&amp;h=RIV%2F75032333&amp;n=0&amp;h=RIV%2F75032333&amp;n=0&amp;h=RIV%2F75032333">https://www.rvvi.cz/riv?s=jednoduche-vyhledavani&amp;ss=detail&amp;n=0&amp;h=RIV%2F75032333&amp;n=0&amp;h=RIV%2F75032333</a>	prezentace výsledků výzkumu pro účely propagace fondu NPÚ	<a href="https://www.rvvi.cz/riv?s=jednoduche-vyhledavani&amp;ss=detail&amp;n=0&amp;h=RIV%2F75032333&amp;n=0&amp;h=RIV%2F75032333&amp;n=0&amp;h=RIV%2F75032333">https://www.rvvi.cz/riv?s=jednoduche-vyhledavani&amp;ss=detail&amp;n=0&amp;h=RIV%2F75032333&amp;n=0&amp;h=RIV%2F75032333</a>
E	2016	Vítězslav Štajnoch, Libuše Ruižová, Jitka Bukovjanová	Uspořádání výstavy Barokní stůl jídelny zámku Jaroměřice nad Rokýtnou	RIV/75032333: _____/16: #0004067	<a href="https://www.rvvi.cz/riv?s=jednoduche-vyhledavani&amp;ss=detail&amp;n=0&amp;h=RIV%2F75032333&amp;n=0&amp;h=RIV%2F75032333&amp;n=0&amp;h=RIV%2F75032333">https://www.rvvi.cz/riv?s=jednoduche-vyhledavani&amp;ss=detail&amp;n=0&amp;h=RIV%2F75032333&amp;n=0&amp;h=RIV%2F75032333</a>	prezentace výsledků výzkumu pro účely propagace fondu NPÚ	<a href="https://www.rvvi.cz/riv?s=jednoduche-vyhledavani&amp;ss=detail&amp;n=0&amp;h=RIV%2F75032333&amp;n=0&amp;h=RIV%2F75032333&amp;n=0&amp;h=RIV%2F75032333">https://www.rvvi.cz/riv?s=jednoduche-vyhledavani&amp;ss=detail&amp;n=0&amp;h=RIV%2F75032333&amp;n=0&amp;h=RIV%2F75032333</a>
N <sub>inet</sub>	2015	Vladimír Brůna, Marcel Brejcha, Zdeněk Marek, Barbora Větrovská	Metodika digitalizace, 3D dokumentace a 3D vizualizace jednotlivých typů památek	RIV/44555601: 13410/15: 43887293	<a href="https://www.rvvi.cz/riv?s=jednoduche-vyhledavani&amp;ss=detail&amp;n=0&amp;h=RIV%2F44555601&amp;n=0&amp;h=RIV%2F44555601&amp;n=0&amp;h=RIV%2F44555601">https://www.rvvi.cz/riv?s=jednoduche-vyhledavani&amp;ss=detail&amp;n=0&amp;h=RIV%2F44555601&amp;n=0&amp;h=RIV%2F44555601</a>	pracovníci odborných institucí, kteří se zabývají dokumentací, digitalizací a prezentací kulturního dědictví (Ministerstvo kultury, Národní památkový ústav, muzea různého typu, pracoviště památkové péče státní správy a samosprávy), úřady, do jejichž kompetencí náleží problematika prezentace a vizualizace kulturních památek a dědictví, akademická pracoviště zaměřená na výzkum, vývoj a edukaci, restaurátorská pracoviště i jednotlivci zabývající se obnovou a ochranou uměleckých předmětů, zpracovatelé operativních průzkumů a dokumentace, pracoviště zaměřená archeologicky s podílem práce dokumentační, pedagogové a studenti technicky i umělecky zaměřených škol, vlastníci objektů	<a href="http://iispp.npu.cz/mis_public/documentDetail.htm?id=449857">http://iispp.npu.cz/mis_public/documentDetail.htm?id=449857</a>
N <sub>inet</sub>	2016	Pavel Hájek, Ludmila Ouradová- -Hronková	Metodika preventivní péče o historické knihovní fondy ve specifických podmínkách památkových objektů ve správě NPÚ	RIV/00023221: _____/16: #0000491	<a href="https://www.rvvi.cz/riv?s=jednoduche-vyhledavani&amp;ss=detail&amp;n=0&amp;h=RIV%2F00023221&amp;n=0&amp;h=RIV%2F00023221&amp;n=0&amp;h=RIV%2F00023221">https://www.rvvi.cz/riv?s=jednoduche-vyhledavani&amp;ss=detail&amp;n=0&amp;h=RIV%2F00023221&amp;n=0&amp;h=RIV%2F00023221</a>	správci objektů ve správě Národního památkového ústavu, správci interiérových knihoven – muzea, obce či restituenti, kteří zpřístupňují navrácené historické objekty včetně historických fondů, církevní instituce	<a href="http://iispp.npu.cz/mis_public/documentDetail.htm?id=464007">http://iispp.npu.cz/mis_public/documentDetail.htm?id=464007</a>

N <sub>met</sub>	2016	Alena Černá a kolektiv	Jednotná popísná a obrazová dokumentace historického fotografického materiálu v kontextu používaných elektronických evidenčních systémů v příspěvkových organizacích MK ČR s cílem sjednocení definic a pojmů v oblasti historického fotografického materiálu v používaných evidenčních systémech a ulehčení uživatelského vyhledávání v nich	RIV/750323333: _____/17: N0000048	https://www.rvvi.cz/riv?s=rozsi- rene-vyhledava- ni&ss=detail&n=0& h=RIV%2F75032333 %3A_____%2F17%3 AN0000048	odborní pracovníci paměťových institucí muzejního a galerijního typu, památkové péče, instituce edukačního charakteru, zabývající se historickým fotografickým materiálem	http://iispp.npu.cz/mis_public/documentDetail.htm?id=1127617
N <sub>met</sub>	2016	Filip Wittlich a kolektiv	Interpretace fotografie z hlediska obsažených obrazových informací. Metodika maximalizace reálného využití informací poskytovaných historickým fotografickým materiálem jako solitérní památkou a v kontextu používaných databázových systémů evidence pro prohloubení určení a poznání zobrazeného v každodenní praxi při identifikaci osob, míst, ateliérů apod.	RIV/750323333: _____/17: N0000056	https://www.rvvi.cz/riv?s=jedno- duche-vyhledava- ni&ss=detail&n=0& h=RIV%2F75032333 %3A_____%2F17%3 AN0000056	odborní pracovníci paměťových institucí muzejního a galerijního typu, památkové péče, instituce edukačního charakteru, zabývající se historickým fotografickým materiálem, odborná veřejnost se zájmem o danou problematiku	http://iispp.npu.cz/mis_public/documentDetail.htm?id=885671
N <sub>met</sub>	2016	Pavel Hájek, Šimon Eismann, Petr Mašek	Zámecké knihovny České republiky	RIV/750323333: _____/15: #0004144	https://www.rvvi.cz/riv?s=rozsi- rene-vyhledava- ni&ss=detail&n=0 &h=RIV%2F75032333 %3A_____%2F15% 3A%230004144	badatelé v oblasti knihovně i historie, odborní pracovníci paměťových institucí spravující historické fondy	http://mapy.npu.cz/flexviewers/knihovny/
N <sub>met</sub>	2016	Jiří Bláha, Helena Kazárová, Jiří Olšán, Petr Pavelec, Lukáš Reitingger, Pavel Slavko, Martin Voříšek	Metodika pro přípravu a realizaci historicky poučených festivalů v prostředí hradů a zámků I.	RIV/750323333: _____/16: #0004248	https://www.rvvi.cz/riv?s=jedno- duche-vyhledava- ni&ss=detail&n=0 &h=RIV%2F75032333 %3A_____%2F16% 3A%230004248	správci památkových objektů ve správě NPÚ a další zaměstnanci, podílející se na přípravě akcí tohoto druhu (např. průvodci), historikové umění, historikové, studenti relevantních oborů vysokého školství (např. cestovního ruchu), širší odborná veřejnost se zájmem o danou problematiku, vlastníci památek s obdobným společenským zájmem	http://iispp.npu.cz/mis_public/documentDetail.htm?id=475687

N <sub>met</sub>	2018	Roman Gronský, Vladimír Kočan	Metodika třídění a evidence zbraní a zbroje ve sbírkách Národního památkového ústavu. Schválená metodika.	institute spravující sbírkové mobiliární fondy militarií, muzejní instituce – Národní muzeum (např. Náprstkovo muzeum), Moravské zemské muzeum v Brně, Slezské muzeum v Opavě, Muzeum města Brna, Technické muzeum v Brně aj. –, hrady a zámky ve správě Národního památkového ústavu	<a href="http://iispp.npu.cz/mis-public/documentDetail.htm?id=1254589">http://iispp.npu.cz/mis-public/documentDetail.htm?id=1254589</a>
N <sub>met</sub>	2018	Zuzana Vaverková, Lenka Vaňková	Metodika prezentace zbraní a zbroje	odborní pracovníci památkové péče (např. jako tvůrci konkrétní interiérové instalace, historikové umění, historikové, restaurátoři, správci objektů a deponitářů, průvodci, muzejní pracovníci, vlastníci památek), majitelé a správci sbírkových fondů militarií, odborní pracovníci Národního památkového ústavu, lektori výchovně vzdělávacích programů v historickém prostředí v rámci Národního památkového ústavu, studenti relevantních pedagogických oborů, širší odborná veřejnost se zájmem o danou problematiku	<a href="http://iispp.npu.cz/mis-public/documentDetail.htm?id=1254231">http://iispp.npu.cz/mis-public/documentDetail.htm?id=1254231</a>
N <sub>met</sub>	2018	Rudolf Protiva	Metodika péče a dlouhodobého uchování zbraní a zbroje	odborní pracovníci památkové péče (např. jako tvůrci konkrétní interiérové instalace, historikové umění, historikové, restaurátoři, správci objektů a deponitářů, průvodci, muzejní pracovníci, vlastníci památek), majitelé a správci sbírkových fondů militarií, odborní pracovníci Národního památkového ústavu, lektori výchovně vzdělávacích programů v historickém prostředí v rámci Národního památkového ústavu, studenti relevantních pedagogických oborů, širší odborná veřejnost se zájmem o danou problematiku	<a href="http://iispp.npu.cz/mis-public/documentDetail.htm?id=1254750">http://iispp.npu.cz/mis-public/documentDetail.htm?id=1254750</a>
E <sub>krit</sub>	2015	Jiří Křížek	Uspořádání výstavy Zámek s vůní benzínu. Šlechtické automobily na historických fotografiích	odborní pracovníci památkové péče (např. jako tvůrci konkrétní interiérové instalace, historikové umění, historikové, restaurátoři, správci objektů a deponitářů, průvodci, muzejní pracovníci, vlastníci památek), majitelé a správci sbírkových fondů militarií, odborní pracovníci Národního památkového ústavu, lektori výchovně vzdělávacích programů v historickém prostředí v rámci Národního památkového ústavu, studenti relevantních pedagogických oborů, širší odborná veřejnost se zájmem o danou problematiku	<a href="https://www.rvvi.cz/riv?s=jednoduche-vyhledavani&amp;ss=detail&amp;n=0&amp;h=RIV%2F75032333%3A%2F15%3A%230004074%21RIV-16-MKO-75032333">https://www.rvvi.cz/riv?s=jednoduche-vyhledavani&amp;ss=detail&amp;n=0&amp;h=RIV%2F75032333%3A%2F15%3A%230004074%21RIV-16-MKO-75032333</a>
<b>B) Publikační výsledky</b>					
TYP	ROK	AUTOR/AUTOŘI	NÁZEV VÝSLEDKU	IS VAVAI	ODKAZ POD IS VAVAI
B	2013	Petr Koukal	Dobře rozladěné varhany	RIV/KOU-KAL____/13: #0000004	<a href="https://www.rvvi.cz/riv?s=jednoduche-vyhledavani&amp;ss=detail&amp;n=0&amp;h=RIV%2FKOU-KAL_%3A%2F13%3A%230000004%21RIV14-GAO-KOUKAL__">https://www.rvvi.cz/riv?s=jednoduche-vyhledavani&amp;ss=detail&amp;n=0&amp;h=RIV%2FKOU-KAL_%3A%2F13%3A%230000004%21RIV14-GAO-KOUKAL__</a>
					ODKAZ NA VÝSLEDEK
					<a href="https://www.npu.cz/cs/npu-a-pamatkova-pece/npu-jako-institute/publikace/7612-dobre-rozladene-varhany-k-dejinam-hudebniho-ladeni-v-ceskych-zemich">https://www.npu.cz/cs/npu-a-pamatkova-pece/npu-jako-institute/publikace/7612-dobre-rozladene-varhany-k-dejinam-hudebniho-ladeni-v-ceskych-zemich</a>

B	2014	Vladimír Kočan, Roman Gronský	Zbrojnice na Státním zámku Lysice: poklady zbrojnic na hradech a zámcích ve správě Národního památkového ústavu	RIV/75032333: _____/14: #0003682	https://www.rvvi.cz/riv?s=jednoduche-vyhledavani&ss=detail&n=0&h=RIV%2F75032333%3A_____%2F14%3A%230003682%21RIV15-MKO-75032333	https://www.npu.cz/cs/npu-a-pamatkova-pece/npu-jako-institute/publikace/7702-zbrojnice-na-statnim-zamku-lysice-poklady-zbrojnic-na-hradech-a-zamcich-ve-sprave-narodniho-pamatkoveho-ustavu
B	2014	Jiří Křížek, Kateřina Nora Nováková	Klenoty z kapoty	RIV/75032333: _____/14: #0004072	https://www.rvvi.cz/riv?s=jednoduche-vyhledavani&ss=detail&n=0&h=RIV%2F75032333%3A_____%2F14%3A%230004072%21RIV16-MKO-75032333	https://www.npu.cz/cs/npu-a-pamatkova-pece/npu-jako-institute/publikace/7716-klenoty-z-kapoty-ceskoslovenske-motoristicke-plakety-v-prvni-polovine-20-stoleti
B	2014	Petr Mašek, Pavel Hájek, Eduard Neupauer, Tomáš Štumberger	Tisky 16. století v západočeských záměckých knihovnách. Katalog výstavy	RIV/75032333: _____/14: #0003831	https://www.rvvi.cz/riv?s=jednoduche-vyhledavani&ss=detail&n=0&h=RIV%2F75032333%3A_____%2F14%3A%230003831%21RIV15-MKO-75032333	https://www.databazeknih.cz/knihy/tisky-16-stoleti-v-zapadoceskyh-zameckych-knihovnach-katalog-vystavy-statni-zamek-kozel-zari-rijen-2014-345704
B	2014	Pavel Hájek, Ludmila Ourodová-Hronková	Knihovna Václava z Rovného. Katalog výstavy	RIV/75032333: _____/14: #0003830	https://www.rvvi.cz/riv?s=jednoduche-vyhledavani&ss=detail&n=0&h=RIV%2F75032333%3A_____%2F14%3A%230003830%21RIV15-MKO-75032333	https://www.knihovny.cz/Record/caslin.SK001-006550918
B	2015	Květa Křížová, Vladimír Dolínek, Kateřina Cichrová	Setkání panovníků roku 1833 na zámku v Mnichově Hradišti	RIV/75032333: _____/15: #0004059	https://www.rvvi.cz/riv?s=jednoduche-vyhledavani&ss=detail&n=0&h=RIV%2F75032333%3A_____%2F15%3A%230004059%21RIV16-MKO-75032333	https://www.npu.cz/cs/npu-a-pamatkova-pece/npu-jako-institute/publikace/8361-setkani-panovniku-roku-1833-na-zamku-v-mnichove-hradišti
B	2015	Eva Kolářová	Příběh raduňského zámku	RIV/75032333: _____/15: #0004062	https://www.rvvi.cz/riv?s=jednoduche-vyhledavani&ss=detail&n=0&h=RIV%2F75032333%3A_____%2F15%3A%230004062%21RIV16-MKO-75032333	https://www.npu.cz/cs/npu-a-pamatkova-pece/npu-jako-institute/publikace/7769-pribeh-radunskeho-zamku
B	2015	Jiří Křížek, Miloš Hořejš	Zámek s vůní benzínu. Automobily a šlechta v českých zemích do roku 1945	RIV/75032333: _____/15: #0004073	https://www.rvvi.cz/riv?s=jednoduche-vyhledavani&ss=detail&n=0&h=RIV%2F75032333%3A_____%2F15%3A%230004073%21RIV16-MKO-75032333	https://www.npu.cz/cs/npu-a-pamatkova-pece/npu-jako-institute/publikace/7767-zamek-s-vu-ni-benzinu-automobily-a-slechta-v-ceskych-zemich-do-roku-1945
B	2015	Mája Havlová, Zuzana Vaverková, Markéta Slabová	Zámek Hluboká. Sběrka stříbra a hostinské pokoje	RIV/75032333: _____/15: #0004079	https://www.rvvi.cz/riv?s=jednoduche-vyhledavani&ss=detail&n=0&h=RIV%2F75032333%3A_____%2F15%3A%230004079%21RIV16-MKO-75032333	https://www.zamek-hluboka.eu/ups/ceske-bu-dejovice/ruzne-textove-podklady/Zamek%20Hluboka.pdf
B	2015	Jan Mikeš, Renata Mikešová	Zámek Dačice. Proměny interiérů od renesance do současnosti	RIV/75032333: _____/15: #0004080	https://www.rvvi.cz/riv?s=jednoduche-vyhledavani&ss=detail&n=0&h=RIV%2F75032333%3A_____%2F15%3A%230004080%21RIV16-MKO-75032333	https://www.npu.cz/cs/npu-a-pamatkova-pece/npu-jako-institute/publikace/7756-zamek-dacice
B	2015	Lucie Bláhová, Marek Buš, Lukáš Gregor, Milena Hajná	Apartmenty na zámku v Náměšti nad Oslavou	RIV/75032333: _____/15: #0004254	https://www.rvvi.cz/riv?s=jednoduche-vyhledavani&ss=detail&n=0&h=RIV%2F75032333%3A_____%2F15%3A%230004254%21RIV16-MKO-75032333	https://www.npu.cz/cs/npu-a-pamatkova-pece/npu-jako-institute/publikace/19793-apartmany-na-zamku-v-namesti-nad-oslavou

<p>Pavel Hájek, Petr Mašek, Barbora Nebeská, Ivana Pešoutová, Dagmar Semecká, Luboš Antonín,</p>	<p>2015</p>	<p>Tisky 16. století v zámeckých knihovnách České republiky</p>	<p><a href="https://www.npu.cz/cs/npu-a-pamatkova-pece/npu-jako-institute/cinnosti/veda-a-vyzkum/7838-tisky-16-stoleti-v-zameckych-knihovnach-ceske-republiky">https://www.npu.cz/cs/npu-a-pamatkova-pece/npu-jako-institute/cinnosti/veda-a-vyzkum/7838-tisky-16-stoleti-v-zameckych-knihovnach-ceske-republiky</a></p>
<p>Miroslav Koudela, Eva Macková, Matouš Jirák, Pavla Holíková, Tomáš Štumbauer, Eduard Neupauer, Jan Kašpar, Lenka Bendová, Jan Maloušek, Ladislav Novotný, Ján Trnka, Jindřich Špinar, Jana Sedláčková</p>	<p>RIV/75032333: _____/15: #0004149</p>	<p>RIV/75032333: _____/15: #0004040</p>	<p><a href="https://www.rvvi.cz/riv?s=jednoduche-vyhledavani&amp;ss=detail&amp;n=0&amp;h=RIV%2F75032333%3A_____%2F15%3A%230004040%219%2R1V16-MKO-75032333">https://www.rvvi.cz/riv?s=jednoduche-vyhledavani&amp;ss=detail&amp;n=0&amp;h=RIV%2F75032333%3A_____%2F15%3A%230004040%219%2R1V16-MKO-75032333</a></p>
<p>Ludmila Ourodová-Hronková</p>	<p>RIV/75032333: _____/15: #0004040</p>	<p>Johann Georg de Hamilton (1672-1737) – malíř zvířat a lidí</p>	<p><a href="https://www.npu.cz/cs/npu-a-pamatkova-pece/npu-jako-institute/publikace/8059-johann-georg-de-hamilton-1672-1737-malir-zvirat-a-lidi">https://www.npu.cz/cs/npu-a-pamatkova-pece/npu-jako-institute/publikace/8059-johann-georg-de-hamilton-1672-1737-malir-zvirat-a-lidi</a></p>
<p>Petr Czajkowski, Stanislav Hrbatý</p>	<p>RIV/75032333: _____/15: #0004198</p>	<p>Malované zbroje na Státním zámku Konopiště: Poklady zbrojnic na hradech a zámcích ve správě Národního památkového ústavu</p>	<p><a href="https://www.npu.cz/cs/npu-a-pamatkova-pece/npu-jako-institute/publikace/7773-malovane-zbroje-na-statnim-zamku-konopiste-poklady-zbrojnic-na-hradech-a-zamcich-ve-sprave-narodniho-pamatkoveho-ustavu">https://www.npu.cz/cs/npu-a-pamatkova-pece/npu-jako-institute/publikace/7773-malovane-zbroje-na-statnim-zamku-konopiste-poklady-zbrojnic-na-hradech-a-zamcich-ve-sprave-narodniho-pamatkoveho-ustavu</a></p>
<p>Eva Kolářová, Barbora Nebeská, Petr Mašek</p>	<p>RIV/75032333: _____/15: #0004146</p>	<p>Typografické poklady ze sbírek Lichnovských. Katalog výstavy</p>	<p><a href="https://www.rvvi.cz/riv?s=jednoduche-vyhledavani&amp;ss=detail&amp;n=0&amp;h=RIV%2F75032333%3A_____%2F15%3A%230004146%21RIV16-MKO-75032333">https://www.rvvi.cz/riv?s=jednoduche-vyhledavani&amp;ss=detail&amp;n=0&amp;h=RIV%2F75032333%3A_____%2F15%3A%230004146%21RIV16-MKO-75032333</a></p>
<p>Petr Havlíant, Jan Tetřev</p>	<p>RIV/75032333: _____/16: N0000173</p>	<p>Lovecké zbraně a lov knížat Lichnovských</p>	<p><a href="https://www.npu.cz/cs/npu-a-pamatkova-pece/npu-jako-institute/publikace/21534-loveckezbrane-a-lov-knizat-lichnovskych">https://www.npu.cz/cs/npu-a-pamatkova-pece/npu-jako-institute/publikace/21534-loveckezbrane-a-lov-knizat-lichnovskych</a></p>
<p>Barbora Ponešová, František Svoboda, Petr Czajkowski, Aleš Homola, Eva Staňková, Helena Lukešová, Karel Sklenář, Jan Foretník</p>	<p>RIV/75032333: _____/16: N0000077</p>	<p>Krajina jako dílo. Kritický katalog výstavy</p>	<p><a href="http://www.baroknikrajinou.cz/sites/default/files/file_attach/Krajina_jako_dilo_katalog_final.pdf">http://www.baroknikrajinou.cz/sites/default/files/file_attach/Krajina_jako_dilo_katalog_final.pdf</a></p>
<p>Valburga Vavřínová, Jan Županič, Tímea Mátéová, Katarína Bánvászová, Markéta Slabová, Petra Medříková, Radek Polách, Lenka Vaňková, Libuše Ruiřová, Jitka Bukovjanová, Přemysl Krejčířík, Miloš Hořejš, Filip Wittlich</p>	<p>RIV/75032333: _____/16: N0000172</p>	<p>Volný čas objektivem šlechty</p>	<p><a href="https://www.npu.cz/cs/npu-a-pamatkova-pece/npu-jako-institute/publikace/28828-volny-cas-objektivem-slechty">https://www.npu.cz/cs/npu-a-pamatkova-pece/npu-jako-institute/publikace/28828-volny-cas-objektivem-slechty</a></p>

B	2017	Lukáš Gregor, Jana Hlavová, Helena Hloušková, Zuzana Macurová, Petra Medříková, Zdeňka Míchalová, Pavel Scheufler, Valburga Vavřínová, Jan Vaca	Fotografové šlechtici v zemích Koruny české/Photographer Aristocrats in the Czech Crown Lands	RIV/75032333: _____/17: N0000046  https://www.rvvi.cz/riv?s=jednoduche- vyhledavani&ss=detail&n=0&h=RIV%2F75 032333%3A_____%2F17%3AN0000046%21 RIV18-MK0-75032333	https://www.npu.cz/cs/npu-a-pamatkova-pece/ npu-jako-institute/publikace/32442-fotografove- slechtici-v-zemich-koruny-ceske-photographer- aristocrats-in-the-czech-crown-lands
B	2017	Pavel Scheufler, Valburga Vavřínová	Fotografické ateliéry na území zemí Koruny české	RIV/75032333: _____/17: N0000047  https://www.rvvi.cz/riv?s=jednoduche- vyhledavani&ss=detail&n=0&h=RIV%2F75 032333%3A_____%2F17%3AN0000047%21 RIV18-MK0-75032333	https://www.npu.cz/cs/npu-a-pamatkova-pece/ npu-jako-institute/publikace/32444-fotograficke- ateliery-na-uzemi-zemi-koruny-ceske
B	2017	Jan Hrdina	Relikvie, odpustky, poutní odznaky: čtyři kapitoly z nábo- ženského života lučemburské Prahy	RIV/75032333: _____/17: N0000037  https://www.rvvi.cz/riv?s=jednoduche- vyhledavani&ss=detail&n=0&h=RIV%2F75 032333%3A_____%2F17%3AN0000037%21R IV18-GA0-75032333	https://www.cupress.cuni.cz/link2_ext/index. jsp?include=podrobnosti&id=356195
B	2017	Petr Koukal, Zdeněk Otčenášek	Problematika restaurování zvuku varhan	RIV/75032333: _____/17: N0000062  https://www.rvvi.cz/riv?s=jednoduche- vyhledavani&ss=detail&n=0&h=RIV%2F75 032333%3A_____%2F17%3AN0000062%21 RIV18-MK0-75032333	https://www.npu.cz/cs/npu-a-pamatkova-pece/ npu-jako-institute/publikace/29121-problemati- ka-restaurovani-zvuku-varhan

#### E. Předpokládané výsledky IP DKRVO a doba jejich uplatnění

##### A) Aplikované výsledky

##### DRUH ROK UPLATNĚNÍ STRUČNÝ POPIS / CHARAKTERISTIKA VÝSLEDKŮ

0	0	Aplikované výsledky nejsou plánovány. Na rozdíl od jiných možností financování výzkumu umožňuje IP DKRVO provádět základní výzkum, jehož výsledky následně podmiňují realizaci aplikovaného výzkumu. Aplikované výsledky NPU jsou na základě poznatků a potřeb, které plynou ze základního výzkumu movitých památek, realizovány v projektech programu NAKI II, vzhledem k potřebné spolupráci s dalšími výzkumnými organizacemi a institucemi (např. vysokými školami, ústavy AV ČR atd.) a také z důvodu vyšší finanční náročnosti jejich dosažení (cíl VII.1 a VII.2).	VÝZKUMNÝ CÍL
---	---	---	--------------

##### B) Publikační výsledky

TYP	ROK UPLATNĚNÍ	STRUČNÝ POPIS / CHARAKTERISTIKA VÝSLEDKŮ	VÝZKUMNÝ CÍL
J <sub>OST</sub>	2019	Článek o barokním liturgickém stříbře	VII.1
J <sub>OST</sub>	2019	Článek o osobnostech barokní malby 18. století	VII.1
J <sub>OST</sub>	2019	Článek o napoleonikách ve světle ikonografie a sběratelství	VII.2
J <sub>OST</sub>	2020	Článek o stolních soupravách a s nimi spojených reáliích	VII.1
J <sub>OST</sub>	2020	Článek o miniaturách a drobném portrétu	VII.1
J <sub>OST</sub>	2020	Článek o barokním liturgickém zlatě a stříbře	VII.1

J <sub>OST</sub>	2020	Článek o odivání v českých zemích od vrcholné gotiky k renesanci	VII.1
J <sub>OST</sub>	2020	Článek o osobnostech barokní malby 18. století	VII.2
J <sub>OST</sub>	2021	Článek o uměleckých památkách antiky, středověku, renesance	VII.1
J <sub>OST</sub>	2021	Článek o nizozemské krajinomalbě	VII.1
J <sub>OST</sub>	2021	Článek o stolních soupravách a s nimi spojených reáliích	VII.1
J <sub>OST</sub>	2021	Článek o barokním liturgickém zlatu a stříbru	VII.1
J <sub>OST</sub>	2022	Článek o uměleckých památkách antiky, středověku, renesance	VII.1
J <sub>OST</sub>	2022	Článek o krajíně a architektuře v nizozemském umění	VII.1
J <sub>OST</sub>	2022	Dva články o stolních soupravách a s nimi spojených reáliích	VII.1
J <sub>OST</sub>	2022	Článek o osobnostech barokní malby 18. století	VII.2
J <sub>OST</sub>	2023	Článek o nizozemské portrétní malbě	VII.1
J <sub>OST</sub>	2023	Článek o miniaturách a drobném portrétu	VII.1
J <sub>OST</sub>	2023	Článek o liturgických pokladech Brna a okolí	VII.1
J <sub>OST</sub>	2023	Šlechtické fotografické sbírky z mobiliárních fondů NPÚ – výzkum, analýza, interpretace	VII.1
B	2019	Odborná kniha o odivání v českých zemích od vrcholné gotiky k renesanci	VII.1
B	2020	Odborná kniha o uměleckých památkách středověku, renesance	VII.1
B	2020	Odborná kniha o alegoriích a mytologiích v nizozemském umění	VII.1
B	2021	Odborná kniha o napoleoniádách ze sbírek NPÚ	VII.2
B	2022	Odborná kniha o miniaturách a drobném portrétu	VII.1
B	2022	Ad unicum. Od gotiky k manýrismu. Umělecká díla z liechtensteinských sbírek ve fondech hradů a zámků ve správě Národního památkového ústavu – 3. svazek edice Ad unicum	VII.1
B	2023	Odborná kniha o uměleckých památkách středověku, renesance	VII.1
B	2023	Odborná kniha o stolních soupravách a s nimi spojených reáliích	VII.1
B	2023	Odborná kniha o napoleoniádách ve světle ikonografie a sběratelství	VII.2
B	2023	Ad unicum. Antika. Památky starověkého Řecka a Říma ve fondech hradů a zámků ve správě Národního památkového ústavu. – 4. svazek edice Ad unicum	VII.1

nové

nové

nové

## VÝZKUMNÁ OBLAST: VIII. Nemovité památky v ČR

### A. Název oblasti

Název oblasti	<b>VIII. Nemovité památky v ČR</b>
Garant	<b>PhDr. Vladislav Razím</b>
Charakteristika oblasti	Výzkumná oblast Nemovité památky v ČR je zaměřena na systematický záchranný výzkum nejohroženějších druhů památek. Obsahem výzkumu je výběr konkrétních staveb nebo jejich částí na základě dlouhodobého sledování a zcela aktuálních potřeb, jejichž poznání a dokumentace má význam nejen pro každou konkrétní stavbu, ale přispěje k řešení širších, nezřídka velmi specifických otázek, včetně samotných metod zkoumání. Prioritou výběru je technický stav a míra ohrožení, kdy upřednostněny budou především památky, u nichž se mnohdy jedná o poslední příležitost k vyřešení a širšímu využití jejich vypořádací hodnoty. Výzkum cíleně naváže na certifikované metody průzkumu a dokumentace, které NPU vydal v předchozích pěti letech a nyní je důsledně aplikuje v praxi.

### B. Dílčí cíle koncepce pro oblast a kontrolovatelné cíle pro jednotlivé roky

Dílčí cíl	<b>VIII.1 Průzkum a dokumentace torzálně dochovaných, ohrožených a zanikajících staveb (zejména zřícenin hradů, ostatních panských sídel a lidového stavitelství). Předstihové průzkumy a dokumentace vybraných ohrožených, zejména jedinečných náleзовých situací (cca 3% z předpokládaného fondu ohrožených staveb, 2% předpokládaného fondu ohrožených náleзовých situací) [Průzkum a dokumentace torzálních staveb]</b>
2019	Zkoumat, dokumentovat a vyhodnotit torzálně dochované, ohrožené a zanikající stavby (zejména zřícenin hradů, ostatních panských sídel a lidového stavitelství) a vybrané ohrožené, zejména jedinečné náleзовé situace: Ohraženice – zámek (1. etapa); Pasovary – tvrz (1. etapa); Belá pod Bezdězem – kostel (1. etapa); Svaty Jan pod Skalou – klášter (1. etapa); Příbor čp. 383; Broumov – klášter (1. etapa); Petrašovice čp. 26; Vinařice – kostel sv. Jiljí.
2020	Zkoumat, dokumentovat a vyhodnotit torzálně dochované, ohrožené a zanikající stavby (zejména zřícenin hradů, ostatních panských sídel a lidového stavitelství) a vybrané ohrožené, zejména jedinečné náleзовé situace: Ohraženice – zámek (2. etapa); Pasovary – tvrz (2. etapa); Belá pod Bezdězem – kostel (2. etapa); Svaty Jan pod Skalou – klášter (2. etapa); Mlýnický dvůr čp. 33; Guty – kostel Božího Těla; Broumov – klášter (2. etapa); Hradec Králové čp. 126; hrad Starý Světlov; Kojetcko čp. 2; Jezeří – zámek; Valeč – zámecký skleník.
2021	Zkoumat, dokumentovat a vyhodnotit torzálně dochované, ohrožené a zanikající stavby (zejména zřícenin hradů, ostatních panských sídel a lidového stavitelství) a vybrané ohrožené, zejména jedinečné náleзовé situace: Ohraženice – zámek (3. etapa); Pasovary – tvrz (3. etapa); Mladá Boleslav – klášter na Karmeli (1. etapa); Zásnuky – klášter; Plaňany – sýpka; Dolní Orlice čp. 57; Příbor čp. 991; Kroměříž čp. 42; Machnín – Haléřova tvrz; Všeň čp. 14; Česká Kamenice – zámek.
2022	Zkoumat, dokumentovat a vyhodnotit torzálně dochované, ohrožené a zanikající stavby (zejména zřícenin hradů, ostatních panských sídel a lidového stavitelství) a vybrané ohrožené, zejména jedinečné náleзовé situace: Pasovary – tvrz (4. etapa); Mladá Boleslav – klášter na Karmeli (2. etapa); Praha – různé objekty s výplněmi otvorů (1. etapa); Ratibořice – panský dvůr; Obrány – hrad; Kohoutovice čp. 5; Lounky – kostel sv. Mikuláše; Loket – hrad.
2023	Zkoumat, dokumentovat a vyhodnotit torzálně dochované, ohrožené a zanikající stavby (zejména zřícenin hradů, ostatních panských sídel a lidového stavitelství) a vybrané ohrožené, zejména jedinečné náleзовé situace: Mladá Boleslav – hrad; Praha – různé objekty s výplněmi otvorů (2. etapa); Bohušov čp. 120; Broumov – klášter (3. etapa); Valašské Meziříčí – zámek; Děvín – hrad; Libíč čp. 3; Žatec – klášter kapucínů; Toužim – zámek.



<b>VIII.2 Výzkum kultury bydlení a obytného komfortu z hlediska vývoje tradiční obytné jednotky (cca 4 % fondu) [Výzkum kultury bydlení]</b>	
Dílčí cíl	
2019	Zkoumat, dokumentovat a vyhodnotit kulturu bydlení a obytného komfortu z hlediska vývoje tradiční obytné jednotky: Žemličkova Lhota čp. 4; Bezděz – hrad (1. etapa); Hrubšice – bývalý mlýn; Dobřív čp. 5; hrady Helfenburk u Bavorova, Divčí Kámen a typově příbuzné hradní zříceniny (1. etapa).
2020	Zkoumat, dokumentovat a vyhodnotit kulturu bydlení a obytného komfortu z hlediska vývoje tradiční obytné jednotky: Dražkov čp. 10; Lukov čp. 4; Vranov nad Dyjí – fara; Dobřív čp. 12; Bezděz – hrad (2. etapa); hrady Helfenburk u Bavorova, Divčí Kámen a další hradní zříceniny (2. etapa).
2021	Zkoumat, dokumentovat a vyhodnotit kulturu bydlení a obytného komfortu z hlediska vývoje tradiční obytné jednotky: Kněževés - zájezdní hostinec; Dohaličky – kostel; Žerutice – tvrz; Bezděz – hrad (3. etapa); hrady Helfenburk u Bavorova, Divčí Kámen a další hradní zříceniny (3. etapa).
2022	Zkoumat, dokumentovat a vyhodnotit kulturu bydlení a obytného komfortu z hlediska vývoje tradiční obytné jednotky: Lysá – hostinec; Krmov čp. 39; Hradec nad Moravicí čp. 5; Uherčice – zámek; hrady Helfenburk u Bavorova, Divčí Kámen a další hradní zříceniny (4. etapa).
2023	Zkoumat, dokumentovat a vyhodnotit kulturu bydlení a obytného komfortu z hlediska vývoje tradiční obytné jednotky: Ostrava – vybrané objekty m. č. Lauby; Radějov čp. 18.
<b>VIII.3 Tvorba korpusů vybraných skupin artefaktů a částí staveb (cca 8% dochovaného fondu) [Tvorba korpusů]</b>	
Dílčí cíl	
2019	Provádět systematický stavebně-historický výzkum středověkých městských fortifikací na území ČR – zhotovit popisy, hodnocení, plánovou a obrazovou dokumentaci (včetně historické) atd. (1. etapa). Zkoumat artefakty: Kralicko – venkovské portály; Broumov – klášter čp. 1; Jičín – hřbitov; Vizovice – klášter.
2020	Provádět systematický stavebně-historický výzkum středověkých městských fortifikací na území ČR – zhotovit popisy, hodnocení, plánovou a obrazovou dokumentaci (včetně historické) atd. (2. etapa). Zkoumat artefakty: Načeradec – kostel sv. Petra; Velký Valtinov – tvrz a pivovar.
2021	Provádět systematický stavebně-historický výzkum středověkých městských fortifikací na území ČR – zhotovit popisy, hodnocení, plánovou a obrazovou dokumentaci (včetně historické) atd. (3. etapa). Zkoumat artefakty: Sedlčany – kostel; Valeč – špitál; Žebnice čp. 33.
2022	Provádět systematický výzkum středověkých městských fortifikací – provést komparaci a zasadit do evropského vývoje fortifikační architektury (1. etapa). Provést výzkum artefaktů: Vráž – kostel sv. Bartoloměje; Nechalice – kostel sv. Mikuláše; Trnová čp. 2.
2023	Provádět systematický výzkum středověkých městských fortifikací – provést komparaci a zasadit do evropského vývoje fortifikační architektury (2. etapa). Provést výzkum artefaktů: Vítěze – kostel; Miličín – kostel.
2023	Poskytnout souhrnný výklad o vývoji středověkých městských opevnění v evropském prostoru v podobě odborné knihy (Opevněná města středověké Evropy).
<b>VIII.4 Rozvíjení vybraných metod výzkumu ohrožených a zanikajících historických staveb s důrazem na interdisciplinární spolupráci. Dílčí cíl rozvíjí prioritné metody stavebněhistorického průzkumu (SHP) a operační dokumentaci (OPD). [Rozvoj metod]</b>	
Dílčí cíl	
2019	Zkoumat a dokumentovat objekty: Opava – Müllerův dům čp. 1; Jezdkovice – zámek čp. 4; Šindelová – železárna. Komparovat s vhodnými analogiemi na území ČR.
2020	Zkoumat a dokumentovat objekty: Klášter Hradiště – pozůstatky kláštera (1. etapa); Bílovec čp. 121. Komparovat s vhodnými analogiemi na území ČR.
2021	Zkoumat a dokumentovat objekty: Klášter Hradiště – pozůstatky kláštera (2. etapa); Stará Ves nad Ondřejnicí – zámek; Fulnek čp. 81; Buchlov hrad. Komparovat s vhodnými analogiemi na území ČR.
2022	Zkoumat a dokumentovat objekty: Klášter Hradiště – pozůstatky kláštera (3. etapa); Krmov čp. 39; Hradec nad Moravicí čp. 5; Obřany hrad; Grabštejn hrad. Komparovat s vhodnými analogiemi na území ČR.
2023	Zkoumat a dokumentovat objekty: Klášter Hradiště – pozůstatky kláštera (4. etapa); Valašské Meziříčí – zámek; Veveří – hrad. Komparovat s vhodnými analogiemi na území ČR.

C. Složení týmu zajišťujícího oblast – PLATY

Č.	JMÉNO, PŘÍJMENÍ, TITULY	PRACOVNÍ NÁPLŇ PŘI ŘEŠENÍ OBLASTI	ÚVAZEK
1	PhDr. Vladislav Razím	Garant: po věcné a organizační stránce řídí naplňování cílů a výsledků vědecko-výzkumného úkolu, zároveň se podílí na plnění konkrétních cílů a výsledků; editace a koncepce publikačních výstupů, výstav a tvorba nálezočných zpráv	0,00 + odměna
2	Mgr. Miloš Buroň	podílí se na plnění schválených cílů a výsledků úkolu; průzkum a dokumentace v terénu, zpracovávání nálezočných zpráv, publikační činnost	0,00 + odměna
3	Mgr. Karel Foud	podílí se na plnění schválených cílů a výsledků úkolu; průzkum a dokumentace v terénu, zpracovávání nálezočných zpráv, publikační činnost	0,00 + odměna
4	Bc. Petr Hasil, 2019–2022	podílí se na plnění schválených cílů a výsledků úkolu; průzkum a dokumentace v terénu, zpracovávání nálezočných zpráv, publikační činnost	0,00 + odměna
5	Ing. arch. Dorota Havlíková	podílí se na plnění schválených cílů a výsledků úkolu; průzkum a dokumentace v terénu, zpracovávání nálezočných zpráv, publikační činnost	0,00 + odměna
6	Mgr. Jakub Chaloupka	podílí se na plnění schválených cílů a výsledků úkolu; průzkum a dokumentace v terénu, zpracovávání nálezočných zpráv, publikační činnost	0,00 + odměna
7	Mgr. Petra Kaniová	podílí se na plnění schválených cílů a výsledků úkolu; průzkum a dokumentace v terénu, zpracovávání nálezočných zpráv, publikační činnost	0,00 + odměna
8	Mgr. František Kolář	podílí se na plnění schválených cílů a výsledků úkolu; průzkum a dokumentace v terénu, zpracovávání nálezočných zpráv, publikační činnost	0,00 + odměna
9	Mgr. Tereza Konvalínková, 2021–2023	podílí se na plnění schválených cílů a výsledků úkolu; průzkum a dokumentace v terénu, zpracovávání nálezočných zpráv, publikační činnost	0,00 + odměna
10	Mgr. Jana Koudelová, Ph.D.	podílí se na plnění schválených cílů a výsledků úkolu; průzkum a dokumentace v terénu, zpracovávání nálezočných zpráv, publikační činnost	0,00 + odměna
11	Mgr. Matěj Kruentorád	podílí se na plnění schválených cílů a výsledků úkolu; průzkum a dokumentace v terénu, zpracovávání nálezočných zpráv, publikační činnost	0,00 + odměna
12	Mgr. Jan Kypta, Ph.D.	podílí se na plnění schválených cílů a výsledků úkolu; průzkum a dokumentace v terénu, zpracovávání nálezočných zpráv, publikační činnost	0,00 + odměna
13	Mgr. Martin Ouhrabka	podílí se na plnění schválených cílů a výsledků úkolu; průzkum a dokumentace v terénu, zpracovávání nálezočných zpráv, publikační činnost	0,00 + odměna
14	Mgr. Ivan Peřina	podílí se na plnění schválených cílů a výsledků úkolu; průzkum a dokumentace v terénu, zpracovávání nálezočných zpráv, publikační činnost	0,00 + odměna
15	Stanislav Plešmíd, DiS.	podílí se na plnění schválených cílů a výsledků úkolu; průzkum a dokumentace v terénu, zpracovávání nálezočných zpráv, publikační činnost	0,00 + odměna
16	Mgr. Romana Rosová	podílí se na plnění schválených cílů a výsledků úkolu; průzkum a dokumentace v terénu, zpracovávání nálezočných zpráv, publikační činnost	0,00 + odměna
17	Mgr. Jaroslav Skopec, 2019	podílí se na plnění schválených cílů a výsledků úkolu; průzkum a dokumentace v terénu, zpracovávání nálezočných zpráv, publikační činnost	0,00 + odměna

18	Mgr. Jaroslav Skopec, 2023	podílí se na plnění schválených cílů a výsledků úkolů; průzkum a dokumentace v terénu, zpracovávání nálezoých zpráv, publikační činnost	0,00 + odměna
19	Ing. Jiří Slavík	podílí se na plnění schválených cílů a výsledků úkolů; průzkum a dokumentace v terénu, zpracovávání nálezoých zpráv, publikační činnost	0,00 + odměna
20	Ing. arch. Jitka Svobodová	podílí se na plnění schválených cílů a výsledků úkolů; průzkum a dokumentace v terénu, zpracovávání nálezoých zpráv, publikační činnost	0,00 + odměna
21	Mgr. Táňa Šimková, 2020–2023	podílí se na plnění schválených cílů a výsledků úkolů; průzkum a dokumentace v terénu, zpracovávání nálezoých zpráv, publikační činnost	0,00 + odměna
22	Ing. Daniel Šnejd	podílí se na plnění schválených cílů a výsledků úkolů; průzkum a dokumentace v terénu, zpracovávání nálezoých zpráv, publikační činnost	0,00 + odměna
23	Mgr. Jan Štětina	podílí se na plnění schválených cílů a výsledků úkolů; průzkum a dokumentace v terénu, zpracovávání nálezoých zpráv, publikační činnost	0,00 + odměna
24	Ing. arch. Jan Veselý	podílí se na plnění schválených cílů a výsledků úkolů; průzkum a dokumentace v terénu, zpracovávání nálezoých zpráv, publikační činnost	0,00 + odměna
25	Radim Vrla	podílí se na plnění schválených cílů a výsledků úkolů; průzkum a dokumentace v terénu, zpracovávání nálezoých zpráv, publikační činnost	0,00 + odměna
26	Ing. arch. Eva Vyletová	podílí se na plnění schválených cílů a výsledků úkolů; průzkum a dokumentace v terénu, zpracovávání nálezoých zpráv, publikační činnost	0,00 + odměna

#### D. Nejvýznamnější výsledky oblasti uplatněné v předchozích pěti letech

##### D1. Výsledky dosažené výlučně z IP DKRVO

###### A) Aplikované výsledky

TYP	ROK	AUTOR/AUTOŘI	NÁZEV VÝSLEDKU	IS VAVAI	ODKAZ POD IS VAVAI	VYUŽITÍ VÝSLEDKU	ODKAZ NA VÝSLEDEK
N <sub>met</sub>	2014	František R. Václavík	Průzkum, dokumentace a inventarizace architektonických prvků	RIV/75032333:_____/14;#0003716	<a href="https://www.rvvi.cz/riv?s=jednoduche-vyhledavani&amp;sss=detail&amp;n=0&amp;h=RIV%2F75032333%3A_____%2F14%3A%230003716">https://www.rvvi.cz/riv?s=jednoduche-vyhledavani&amp;sss=detail&amp;n=0&amp;h=RIV%2F75032333%3A_____%2F14%3A%230003716</a>	odborní pracovníci památkové péče v každodenní praxi; výkonné složky krajských odborů památkové péče, archeologické instituce, projektanti, pracovníci muzeí (zejm. oddělení architektury Národního technického muzea), vlastníci, správci památek i ohrožených staveb nezapsaných mezi kulturní památky; další zainteresované osoby a instituce, které se zapojují do průzkumu a dokumentace daného okruhu (např. v rámci dlouhodobých, systematických projektů průzkumu a dokumentace historických staveb); velmi žádoucí je využití na vysokých školách zaměřujících se na výzkum historických staveb	<a href="http://iispp.npu.cz/mis-public/documentDetail.htm?id=389035">http://iispp.npu.cz/mis-public/documentDetail.htm?id=389035</a>

N <sub>met</sub>	2014	Alfréd Schubert	Průzkum, dokumentace a inventarizace výplní okenních a dveřních otvorů	RIV/75032333: _____/14: #0003717	<a href="https://www.rvvi.cz/riv?s=jednoduche-vyhledavani&amp;ss=detail&amp;n=0&amp;h=RIV%2F75032333%3A_____%2F14%3A%230003717">https://www.rvvi.cz/riv?s=jednoduche-vyhledavani&amp;ss=detail&amp;n=0&amp;h=RIV%2F75032333%3A_____%2F14%3A%230003717</a>	pracovníci památkové péče, muzea, studenti vysokých škol a další pracovníci přicházející do styku jak s objekty v historickém autentickém stavu, tak pracující na jejich obnově, tj. i projektanti	<a href="http://iispp.npu.cz/mis-public/documentDetail.htm?id=389038">http://iispp.npu.cz/mis-public/documentDetail.htm?id=389038</a>	
N <sub>met</sub>	2014	Jan Veselý	Měřická dokumentace historických staveb pro průzkum v památkové péči	RIV/75032333: _____/14: #0003714	<a href="https://www.rvvi.cz/riv?s=jednoduche-vyhledavani&amp;ss=detail&amp;n=0&amp;h=RIV%2F75032333%3A_____%2F14%3A%230003714">https://www.rvvi.cz/riv?s=jednoduche-vyhledavani&amp;ss=detail&amp;n=0&amp;h=RIV%2F75032333%3A_____%2F14%3A%230003714</a>	odborníci v památkové péči, architekti, projektanti a stavební historici, geodeti a geoinformatici z důvodu zásadních změn technologie dokumentace za posledních 10–15 let; klíčové je využití měřické dokumentace v případě zániku historické stavby, zvláště pokud není k dispozici žádný jiný druh dokumentace	<a href="http://iispp.npu.cz/mis-public/documentDetail.htm?id=389341">http://iispp.npu.cz/mis-public/documentDetail.htm?id=389341</a>	
N <sub>met</sub>	2014	Jan Pešta	Plošný průzkum lidové architektury a venkovských sídel	RIV/75032333: _____/14: #0003715	<a href="https://www.rvvi.cz/riv?s=jednoduche-vyhledavani&amp;ss=detail&amp;n=0&amp;h=RIV%2F75032333%3A_____%2F14%3A%230003715">https://www.rvvi.cz/riv?s=jednoduche-vyhledavani&amp;ss=detail&amp;n=0&amp;h=RIV%2F75032333%3A_____%2F14%3A%230003715</a>	odborní pracovníci památkové péče, muzea. Využití najde při výchově vysokoškolských studentů, při regionálním bádání v oblasti ochrany památek, architektury, lidového umění, v kartografii a dalších oborech – zejména při stavebněhistorickém průzkumu a pasportizaci městských domů	<a href="http://iispp.npu.cz/mis-public/documentDetail.htm?id=388920">http://iispp.npu.cz/mis-public/documentDetail.htm?id=388920</a>	
<b>B) Publikacioní výsledky</b>								
J <sub>rec</sub>	2014	Tereza Konvalinková, Martin Ouhrabka	Proměny venkovské zástavby na území západních Krkonoš: poznatky z plošného výzkumu vesnických sídel a lidové architektury	RIV/75032333: _____/14: #0003728	<a href="https://www.rvvi.cz/riv?s=jednoduche-vyhledavani&amp;ss=detail&amp;n=0&amp;h=RIV%2F75032333%3A_____%2F14%3A%230003728">https://www.rvvi.cz/riv?s=jednoduche-vyhledavani&amp;ss=detail&amp;n=0&amp;h=RIV%2F75032333%3A_____%2F14%3A%230003728</a>			
<b>D2. Další výsledky VO</b>								
<b>A) Aplikované výsledky</b>								
TYP	ROK	AUTOR/AUTOŘI	NÁZEV VÝSLEDKU	IS VAVAI	ODKAZ POD IS VAVAI	VYUŽITÍ VÝSLEDKU	ODKAZ NA VÝSLEDEK	
E	2017	Irena Tobiášková, Martina Indrová-Veselá, Josef Hrdlička, Markéta Hrdličková, Petr Velička, Markéta Veličková, Lucie Bláhová, Jana Zášková	Výstava Telč v průběhu staletí	RIV/75032333: _____/17: N0000071	<a href="https://www.rvvi.cz/riv?s=jednoduche-vyhledavani&amp;ss=detail&amp;n=0&amp;h=RIV%2F75032333%3A_____%2F17%3AN0000071">https://www.rvvi.cz/riv?s=jednoduche-vyhledavani&amp;ss=detail&amp;n=0&amp;h=RIV%2F75032333%3A_____%2F17%3AN0000071</a>	prezentace výsledků výzkumu pro účely propagace fondu NPÚ	<a href="https://www.npu.cz/cs/npu-a-pamatkova-pece/npu-jako-institute/publikace/29123-telc-v-prubehu-staleti">https://www.npu.cz/cs/npu-a-pamatkova-pece/npu-jako-institute/publikace/29123-telc-v-prubehu-staleti</a>	

E	2017	Jana Petrová, Jana Perutková, Petr Fidler	Proměny zámečké- ho areálu v Jaromě- řicích nad Rokýtnou	RIV/75032333: _____/17: N0000085	<a href="https://www.rvvi.cz/riv?s=jednoduche-vyhledavani&amp;ss=detail&amp;n=0&amp;h=RIV%2F75032333%3A_____%2F17%3AN0000085%21RIV18-MKO-75032333">https://www.rvvi.cz/ riv?s=jednoduche-vyhle- davani&amp;ss=detail&amp;n=0&amp;h =RIV%2F75032333%3A_____ _%2F17%3AN0000085%21 RIV18-MKO-75032333</a>	prezentace výsledků výzkumu pro účely propagace fondu NPÚ	<a href="https://www.rvvi.cz/riv?s=jednoduche-vyhle-&lt;br/&gt;davani&amp;ss=detail&amp;n=0&amp;h&lt;br/&gt;=RIV%2F75032333%3A_____&lt;br/&gt;_%2F17%3AN0000082%21&lt;br/&gt;RIV18-MKO-75032333">https://www.rvvi.cz/ riv?s=jednoduche-vyhle- davani&amp;ss=detail&amp;n=0&amp;h =RIV%2F75032333%3A_____ _%2F17%3AN0000082%21 RIV18-MKO-75032333</a>
E	2017	Ludmila Ourdová- -Hronková, Marek Ehrlich, Mája Havlová, David Tuma, Pavel Koblasa, Pavel Matlas, Zuzana Vaverková, Kristína Popelka, Markéta Slabová, Anna Kubíková, Jakub Drozda, Pavel Hájek, Václav Grubhoffer, Jindřich Špinar, Jan Žizka	Schwarzenberská krajina Hlubocka a Třeboňska. Proměna kraji- ny na vybraných Schwarzenberských panstvích mezi lety 1660–1930	RIV/75032333: _____/17: N0000082	<a href="https://www.rvvi.cz/riv?s=jednoduche-vyhledavani&amp;ss=detail&amp;n=0&amp;h=RIV%2F75032333%3A_____%2F17%3AN0000082">https://www.rvvi.cz/ riv?s=jednoduche-vyhle- davani&amp;ss=detail&amp;n=0&amp;h=RIV %2F75032333%3A_____%2F1 7%3AN0000082</a>	prezentace výsledků výzkumu pro účely propagace fondu NPÚ	<a href="http://mapy.npu.cz/flexviewers/indd/">http://mapy.npu.cz/ flexviewers/indd/</a>
N <sub>map</sub>	2015	Alena Borovcová a kolektiv	Technické památky Moravy a Slezska	RIV/75032333: _____/15: #0003995	<a href="https://www.rvvi.cz/riv?s=jednoduche-vyhledavani&amp;ss=detail&amp;n=0&amp;h=RIV%2F75032333%3A_____%2F15%3A%230003995">https://www.rvvi.cz/ riv?s=jednoduche-vyhle- davani&amp;ss=detail&amp;n=0&amp;h=RIV %2F75032333%3A_____%2F1 5%3A%230003995</a>	školský – výuka dějin architektury (studijní obory architektury a stavebnictví), badatelská oblast a zpracování stavebněhistorických průzkumů, významné je zpřístupnění databáze pro širokou veřejnost (jednoduché hledání, získání přehledných informací o jednotlivých průmyslových objektech, jejich lokalizaci, typu a aktuálním stavu památkové ochrany, podklad pro další nové využití objektů průmyslového dědictví a nástroj pomáhající k jejich ochraně a obnově	<a href="http://mapy.npu.cz/flexviewers/mo">http://mapy.npu.cz/ flexviewers/mo</a>
N <sub>map</sub>	2015	Vladislav Razím	Středověká městská opevnění na území České republiky.	RIV/75032333: _____/14: #0003643	<a href="https://www.rvvi.cz/riv?s=rozsirene-vyhledavani&amp;ss=detail&amp;n=0&amp;h=RIV%2F75032333%3A_____%2F14%3A%230003643">https://www.rvvi.cz/ riv?s=rozsirene-vyhledava- ni&amp;ss=detail&amp;n=0&amp;h=RIV%2 F75032333%3A_____%2F14% 3A%230003643</a>	správní orgány, odborní a vědeckí pracovníci památkové péče, archeologové atp. – tedy oblast „poznávací“ i „praktické“ památkové péče; oblast cestovního ruchu a prezentace turistické atraktivity měst	<a href="http://iispp.npu.cz/mis-public/documentDetail.htm?id=437338">http://iispp.npu.cz/mis_ public/documentDetail. htm?id=437338</a>
N <sub>map</sub>	2016	Karel Kuča	Sídla zaniklá a závažně poškoze- ná v letech 1948–89			Národní památkový ústav (zpracovatel územně analytických podkladů), Ministerstvo kultury, Ministerstvo pro místní rozvoj, krajské úřady, obecní úřady s rozšířenou působností, úřady územního plánování, zpracovatelé územně plánovací dokumentace, architekti, urbanisté, relevantní obory vysokého školství, zájmová sdružení při prosazování zájmů ochrany území, širší odborná veřejnost	

N <sub>met</sub>	2015	Vít Honyš, Táňa Šimková, Lucie Radová, Hana Veselá	Metodika dokumentace sakrální architektury (kostely a prostorové kaple)	RIV/75032333: _____/15: #0004042	https://www.rvvi.cz/ riv?s=jednoduche-vyhleda- vani&ss=detail&n=0&h=RIV %2F75032333%3A_____%2F1 5%3A%230004042	dokumentátoři a pracovníci odborných institucí, kteří se zabývají ochranou kulturního dědictví (Ministerstvo kultury, Národní památkový ústav a muzea a galerie výtvarných umění, které mohou mít součásti interiéru sakrálních staveb ve svých sbírkách), orgány státní památkové péče, stavební úřady, urbanisté, projektanti a pracovníci zaměřující se na historická sídla a historickou architekturu a jejich obnovu, Komora architektů, střední, vyšší odborné a vysoké školy	<a href="http://ispp.npu.cz/mis_public/documentDetail.htm?id=463792">http://ispp.npu.cz/mis_public/documentDetail.htm?id=463792</a>
N <sub>pam</sub>	2015	Karel Kuča, Věra Kučová	Metodika klasifikace staveb podle památkové hodnoty	RIV/75032333: _____/15: #0004032	https://www.rvvi.cz/ riv?s=jednoduche-vyhleda- vani&ss=detail&n=0&h=RIV %2F75032333%3A_____%2F1 5%3A%230004032	obory památkové péče, územní plánování, tvorba podkladů pro územně analytické podklady, Ministerstvo kultury, Národní památkový ústav, obecní úřady, úřady územního plánování (Ministerstvo pro místní rozvoj), zpracovatelé územně plánovací dokumentace, relevantní obory vysokého a středního školství, širší zainteresovaná veřejnost	<a href="https://www.npu.cz/publikace/metodika-klasifikace-staveb-podle-pamatkovce-hodnoty.pdf">https://www.npu.cz/publikace/metodika-klasifikace-staveb-podle-pamatkovce-hodnoty.pdf</a>
<b>B) Publikáční výsledky</b>							
TYP	ROK	AUTOR/AUČI	NÁZEV VÝSLEDKU	IS VAVAI	ODKAZ POD IS VAVAI	ODKAZ NA VÝSLEDEK	
B	2015	Jiří Bláha	Zámecké divadlo v Českém Krumlově. Obnova a prezentace	RIV/75032333: _____/15: #0004075	<a href="https://www.rvvi.cz/riv?s=jednoduche-vyhleda-vani&amp;ss=detail&amp;n=0&amp;h=RIV%2F75032333%3A_____%2F15%3A%230004075%21RIV-16-MIK0-75032333">https://www.rvvi.cz/riv?s=jednoduche-vyhleda-vani&amp;ss=detail&amp;n=0&amp;h=RIV%2F75032333%3A_____%2F15%3A%230004075%21RIV-16-MIK0-75032333</a>	<a href="https://www.npu.cz/cs/npu-a-pamatkova-pece/npu-jako-institute/publikace/19810-zamecke-divadlo-v-ceskem-krumlove-obnova-a-prezentace">https://www.npu.cz/cs/npu-a-pamatkova-pece/npu-jako-institute/publikace/19810-zamecke-divadlo-v-ceskem-krumlove-obnova-a-prezentace</a>	
B	2015	Milena Hajná, Mája Havlová, Vojtěch Troup, Zuzana Vaverková	Zámek Kratochvíle. Renesanční letohrádek a historie jeho památkové obnovy	RIV/75032333: _____/15: #0004078	<a href="https://www.rvvi.cz/riv?s=jednoduche-vyhleda-vani&amp;ss=detail&amp;n=0&amp;h=RIV%2F75032333%3A_____%2F15%3A%230004078%21RIV-16-MIK0-75032333">https://www.rvvi.cz/riv?s=jednoduche-vyhleda-vani&amp;ss=detail&amp;n=0&amp;h=RIV%2F75032333%3A_____%2F15%3A%230004078%21RIV-16-MIK0-75032333</a>	<a href="https://www.npu.cz/cs/npu-a-pamatkova-pece/npu-jako-institute/publikace/7714-zamek-kratochvile">https://www.npu.cz/cs/npu-a-pamatkova-pece/npu-jako-institute/publikace/7714-zamek-kratochvile</a>	

E. Předpokládané výsledky IP DKRVO a doba jejich uplatnění

A) Aplikované výsledky			VÝZKUMNÝ CÍL
DRUH	ROK UPLATNĚNÍ	STRUČNÝ POPIS / CHARAKTERISTIKA VÝSLEDKŮ	VÝZKUMNÝ CÍL
E <sub>krit</sub>	2021	Výstava s kritickým katalogem k problematice vývoje a úrovně městského bydlení s doprovodnými akcemi (edukační programy pro jednotlivé věkové skupiny, komentované prohlídky ve vybraných historických městech apod.)	VIII.2
E <sub>krit</sub>	2022	Výstava s kritickým katalogem k problematice lidové architektury na Plzeňsku	VIII.1
E <sub>krit</sub>	2022	Výstava s kritickým katalogem k problematice stavební podoby hradů v krajině Trojzemí, vybraných lokalit na pomezí Čech, Německa a Polska s důrazem na metodickou stránku výzkumu torzálně dochovaných staveb	VIII.1
E <sub>krit</sub>	2022	Výstava s kritickým katalogem na téma vývoj úrovně bydlení ve venkovském prostředí na Sedličansku	VIII.2
B) Publikační výsledky			VÝZKUMNÝ CÍL
TYP	ROK UPLATNĚNÍ	STRUČNÝ POPIS / CHARAKTERISTIKA VÝSLEDKŮ	VÝZKUMNÝ CÍL
J <sub>ost</sub>	2019	Článek k tématu prvky venkovské architektury	VIII.3
J <sub>ost</sub>	2019	Článek k tématu interdisciplinární výzkum městské zástavby	VIII.4
J <sub>ost</sub>	2020	Článek k tématu dveřní a okenní výplně roubených staveb	VIII.1
J <sub>ost</sub>	2020	Článek k tématu obytná dispozice barokního hostince	VIII.2
J <sub>ost</sub>	2020	Článek k tématu rozvíjení metod operativního průzkumu a dokumentace nemovitých památek	VIII.4
J <sub>ost</sub>	2021	Článek k tématu středověký krov kostela na Sedličansku	VIII.1
J <sub>ost</sub>	2022	Článek k tématu lidové klasicistní prvky v severovýchodních Čechách	VIII.3
J <sub>ost</sub>	2023	Článek k tématu architektonické prvky	VIII.3
B	2020	Odborná kniha k tématu středověká opevnění měst, díl 2., se zaměřením na oblast Čech pojatá jako první souhrnná prezentace výsledků systematického stavebněhistorického výzkumu středověkých městských fortifikací na území ČR v kontextu evropského vývoje fortifikační architektury	VIII.3
B	2021	Odborná kniha – kritický katalog k výstavě na téma problematika vývoje a úrovně městského bydlení	VIII.2
B	2021	Odborná kniha k tématu středověká opevnění měst, díl 1., v kontextu evropského vývoje fortifikační architektury	VIII.3
B	2021	Odborná kniha Hrad Křídlo. Souhrnná monografie představující výsledky modelového interdisciplinárního průzkumu a dokumentace torzálně dochované a bezprostředně ohrožené stavby v lesním prostředí výrazně překračuje dosavadní míru poznání lokality	VIII.4
B	2022	Odborná kniha – kritický katalog k výstavě k problematice lidové architektury na Plzeňsku	VIII.1
B	2022	Odborná kniha – kritický katalog k výstavě k problematice stavební podoby hradů v krajině Trojzemí, vybraných lokalit na pomezí Čech, Německa a Polska s důrazem na metodickou stránku výzkumu torzálně dochovaných staveb	VIII.1
B	2022	Odborná kniha Život uvnitř města – typologie zástavby a kultura bydlení v městských historických jádrech severní Moravy a Slezska. Jednotlivé typy obytné zástavby v historických městech, kultura bydlení různých sociálních skupin atp.	VIII.2

B	2022	Odborná kniha – kritický katalog k výstavě na téma vývoj úrovně bydlení ve venkovském prostředí na Sedlčansku	VIII.2
B	2022	Odborná kniha – Stavební činnost benediktinů ve východních Čechách. Souhrnná práce o stavební činnosti řádu benediktinů v daném regionu na základě nejnovějších poznatků interdisciplinárního výzkumu	VIII.4
B	2023	Odborná kniha Pod Kralickým Sněžníkem: vybrané ukázky vesnického stavitelství a jeho proměny. Souhrnná publikace představuje nejnovější poznatky o vývoji lidové architektury v daném regionu	VIII.1
B	2023	Odborná kniha Kostel sv. Martina v Tlumačově. Souhrnná práce na základě modelového interdisciplinárního výzkumu představuje v novém světle opomíjenou památku, obecný metodický přesah	VIII.4
B	2023	Odborná kniha Kostel sv. Martina v Tlumačově. Souhrnná práce na základě modelového interdisciplinárního výzkumu představuje v novém světle opomíjenou památku, obecný metodický přesah	VIII.4
C	2019	Kapitola v knize Tvrz Kurovice. Kapitola o stavebněhistorickém vývoji zámku	VIII.1
B	2023	Odborná kniha Opevněná města středověké Evropy	VIII.3

nové





## VÝZKUMNÁ OBLAST: IX. Památkový urbanismus

### A. Název oblasti

Název oblasti	<b>IX. Památkový urbanismus</b>
Garant	<b>Ing. arch. Alena Krušová</b>
Charakteristika oblasti	Výzkumná oblast je zaměřena na prohlubování poznání kulturního dědictví, památkový urbanismus, tj. utváření sídel včetně krajinného rámce, v návaznosti na novodobou strukturu sídla. Obsahem výzkumné oblasti je poznání a ochrana hodnot dochované urbanistické struktury historických sídel (měst a vesnic) a jejich částí v návaznosti na krajinný kontext dle principů památkového urbanismu. Oblast je zaměřena na poznání urbanistické struktury historických sídel, charakterizované dochovanými historickým půdorysem a jemu odpovídající hmotovou a prostorovou skladbou, a zahrnuje aplikaci celostního pohledu na krajinný kontext historických celků a význam jejich vnějšího obrazu a historických pohledových vazeb.

### B. Dílčí cíle koncepce pro oblast a kontrolovatelné cíle pro jednotlivé roky

Dílčí cíl	<b>IX.1 Tvorba metodických nástrojů v oblasti památkového urbanismu [Metodické nástroje urbanismu]</b>
Charakteristika	Obsahem dílčího cíle je tvorba metodických nástrojů v oblasti památkového urbanismu v návaznosti na posun poznání, včetně legislativních změn (např. poslední novely stavebního zákona s účinností od 1. 1. 2018): aktualizace památkových postupů „Příprava podkladů pro poskytnutí aktuálních údajů NPÚ pro pořizování územně analytických podkladů (ÚAP)“ a „Vyjadřování se k územně plánovací dokumentaci (ÚPD) z hlediska ochrany kulturněhistorických hodnot území“.
2019	Publikačně vyhodnotit problematiku jevů ÚAP z pohledu NPÚ jakožto poskytovatele a zpracovat podklady k památkovému postupu „Příprava podkladů pro poskytnutí aktuálních údajů NPÚ pro pořizování ÚAP“ na základě novely stavebního zákona 1. 1. 2018.
2022	Aplikačně vyhodnotit přípravu podkladů pro poskytnutí aktuálních údajů NPÚ pro pořizování ÚAP.
2023	Zpracovat památkový postup „Příprava podkladů pro poskytnutí aktuálních údajů NPÚ pro pořizování Územně analytických podkladů (ÚAP)“ v rámci novely stavebního zákona a s ohledem na změny dané spuštěním nové generace aplikací IISPP (Památkového katalogu, Geoportálu památkové péče a ISAD) pro interní potřeby NPÚ i pro potřeby dalších zpracovatelů podkladů pro přípravu ÚAP. Zpracovat památkový postup „Vyjadřování se k Územně plánovací dokumentaci (ÚPD) z hlediska ochrany kulturněhistorických hodnot území“ za účelem přípravy stanoviska či vyjádření dotčeného orgánu (Ministerstvo kultury, krajské úřady a obce s pověřenou působností) ve věci ÚPD.
Dílčí cíl	<b>IX.2 Rozšíření a doplnění mapových aplikací Geoportálu památkové péče [Virtuální mapové aplikace]</b>
Charakteristika	Obsahem dílčího cíle je rozšíření a doplnění mapových aplikací Geoportálu památkové péče o vrstvy jevů územních analytických podkladů (ÚAP) včetně jevů z hlediska NPÚ jakožto poskytovatele nepovinných, a to včetně interaktivních odkazů do dalších částí IISPP – především Památkového katalogu (data Ústředního seznamu kulturních památek [ÚSKP] a soupisu), ISAD (data Státního archeologického seznamu [SAS ČR]) a Metainformačního systému (MIS; odborná dokumentace).
2019	Připravit bodovou identifikaci a vymezit polygonový rozsah jevů ÚAP včetně jevů z hlediska NPÚ jakožto poskytovatele nepovinných pro rozšíření a doplnění mapových aplikací Geoportálu památkové péče s ohledem na legislativní změny. Připravit tato prostorová data ke zveřejnění na Geoportálu.
2020	Publikačně vyhodnotit problematiku jevů ÚAP vybraného řešeního území zahrnující jak strukturu městské, tak vesnické z pohledu NPÚ jakožto poskytovatele nepovinných a návrhu plošné ochrany.
2021	Aplikačně vyhodnotit související mapové služby a aplikace Geoportálu památkové péče s interaktivními odkazy do dalších částí IISPP – především Památkového katalogu (data ÚSKP a soupisu), ISAD (data SAS ČR) a MIS (odborná dokumentace).
2023	Rozšířit a doplnit mapovou aplikaci Geoportálu památkové péče o interaktivní odkazy do dalších částí IISPP – především Památkového katalogu (data ÚSKP a soupisu), ISAD (data SAS ČR) a MIS (odborná dokumentace) s obsahem i pro NPÚ nepovinných údajů.

C. Složení týmu zajišťujícího oblast – PLATY

Č.	JMÉNO, PŘÍJMENÍ, TITULY	PRACOVNÍ NÁPLŇ PŘI ŘEŠENÍ OBLASTI	ÚVAZEK
1	Ing. arch. Alena Krušová, CSc.	Garant: vedení úkolu; řešení aktualizace Npam k územně plánovací dokumentaci (ÚPD) a Npam k územně analytickým podkladům (ÚAP)	0,00 + odměna
2	Ing. Irena Blažková	řešení územně analytických podkladů (ÚAP) v rámci Památkového katalogu	0,00 + odměna
3	Mgr. Šimon Eisman	řešení mapových aplikací a vazeb Integrovaného informačního systému památkové péče (IISPP)	0,00 + odměna
4	Ing. Svatava Podrazilová Hausknechtová	návrh mapových projektů a mapových výstupů	0,00 + odměna
5	Ing. arch. Zuzana Syrová	koncepte řešení (úkolů) v rámci Integrovaného informačního systému památkové péče (IISPP)	0,00 + odměna

D. Nejvýznamnější výsledky oblasti uplatněné v předchozích pěti letech

D1. Výsledky dosažené výlučně z IP DKRVO

A) Aplickované výsledky

DRUH	ROK	AUTOR/AUTOŘI	NÁZEV VÝSLEDKU
0	0		Jedná se o novou výzkumnou oblast řešenou v rámci podpory IP DKRVO. V předchozím období byly aplikované výsledky k oblasti urbanizmu reáli-zovány v rámci účelového výzkumu – projektů NAKI.

B) Publikační výsledky

DRUH	ROK	AUTOR/AUTOŘI	NÁZEV VÝSLEDKU	IS VAVAI	ODKAZ POD IS VAVAI
J <sub>rec</sub>	2014	Věra Kučová	Ochrana historických měst a vesnic jako trvale aktuální a meziná-rodiní téma památkové péče v kontextu českých zemí	RIV/750323333:_____/14:#00003647	<a href="https://www.rvvi.cz/riv?s=jednoduche-vyhledavani&amp;ss=detail&amp;n=0&amp;h=RIV%2F750323333%3A%230003647">https://www.rvvi.cz/riv?s=jednoduche-vyhledavani&amp;ss=detail&amp;n=0&amp;h=RIV%2F750323333%3A%230003647</a>
J <sub>rec</sub>	2014	Karel Kuča	Kulturněhistoricky cenná území České republiky a možnosti ochrany jejich památkových hodnot z titulu stavebního zákona	RIV/750323333:_____/14:#00003648	<a href="https://www.rvvi.cz/riv?s=jednoduche-vyhledavani&amp;ss=detail&amp;n=0&amp;h=RIV%2F750323333%3A%230003648">https://www.rvvi.cz/riv?s=jednoduche-vyhledavani&amp;ss=detail&amp;n=0&amp;h=RIV%2F750323333%3A%230003648</a>
J <sub>rec</sub>	2014	Vlastimil Ouroda	Vývoj nástrojů územní památkové ochrany a jejich využitelnost v prostředí středoevropských historických měst	RIV/750323333:_____/14:#00003649	<a href="https://www.rvvi.cz/riv?s=jednoduche-vyhledavani&amp;ss=detail&amp;n=0&amp;h=RIV%2F750323333%3A%230003649">https://www.rvvi.cz/riv?s=jednoduche-vyhledavani&amp;ss=detail&amp;n=0&amp;h=RIV%2F750323333%3A%230003649</a>
J <sub>rec</sub>	2014	Helga Kozelská-Benzúrová, Aleš Palacký	Urbanistické soubory socialistického realismu. Východiska, hodnoty, ochrana	RIV/750323333:_____/14:#00003651	<a href="https://www.rvvi.cz/riv?s=jednoduche-vyhledavani&amp;ss=detail&amp;n=0&amp;h=RIV%2F750323333%3A%230003651">https://www.rvvi.cz/riv?s=jednoduche-vyhledavani&amp;ss=detail&amp;n=0&amp;h=RIV%2F750323333%3A%230003651</a>
J <sub>rec</sub>	2014	Jiří Olšán, Daniel Šnejd	Drobná typologicky podobná městská sídla v Pomalší	RIV/750323333:_____/14:#00003652	<a href="https://www.rvvi.cz/riv?s=jednoduche-vyhledavani&amp;ss=detail&amp;n=0&amp;h=RIV%2F750323333%3A%230003652">https://www.rvvi.cz/riv?s=jednoduche-vyhledavani&amp;ss=detail&amp;n=0&amp;h=RIV%2F750323333%3A%230003652</a>

## D2. Další výsledky VO

### A) Aplikované výsledky

TYP	ROK	AUTOR/AUТОŘI	NÁZEV VÝSLEDKU	IS VAVAI	ODKAZ POD IS VAVAI	VYUŽITÍ VÝSLEDKU	ODKAZ NA VÝSLEDEK
N <sub>met</sub>	2015	Karel Kuča, Věra Kučová	Metodika identifikace a klasifikace území s urbanistickými hodnotami	RIV/75032333:_____/15: #0004033	<a href="https://www.rvvi.cz/riv?s=jednoduche-vyhledavani&amp;ss=detail&amp;n=0&amp;h=RIV%2F75032333%3A%2F15%3A%230004033">https://www.rvvi.cz/riv?s=jednoduche-vyhledavani&amp;ss=detail&amp;n=0&amp;h=RIV%2F75032333%3A%2F15%3A%230004033</a>	obory památkové péče, územní plánování, tvorba podkladů pro územně analytické podklady, Ministerstvo kultury, Národní památkový ústav, obecní úřady, úřady územního plánování (Ministerstvo pro místní rozvoj), zpracovatelé územně plánovací dokumentace, relevantní obory vysokého a středního školství, širší zainteresovaná veřejnost	<a href="http://iispp.npu.cz/mis_public/documentDetail.htm?id=464595">http://iispp.npu.cz/mis_public/documentDetail.htm?id=464595</a>
N <sub>met</sub>	2015	Věra Kučová, Jiří Dostálek, Marek Ehrlich, Karel Kuča, Božena Pacáková	Metodika tvorby standardizovaného záznamu krajinné památkové zóny			pracovníci památkové péče, pracovníci v územním plánování, na stavebních úřadech, v odborných institucích i výkonných orgánech ochrany přírody a životního prostředí; představitelé obcí, podnikatelské subjekty, zájmová sdružení i jednotlivci	<a href="http://iispp.npu.cz/mis_public/documentDetail.htm?id=434831">http://iispp.npu.cz/mis_public/documentDetail.htm?id=434831</a>
N <sub>met</sub>	2016	Lenka Křesadlová, Marie Pavlátová, Jiří Olšan, Marek Ehrlich	Metodika prostorové analýzy památky zahradního umění			Národní památkový ústav – územní památkové správy a územní odborná pracoviště, pracovníci výkonných orgánů památkové péče i ochrany přírody a životního prostředí, vlastníci a správci historických zahrad a parků, projektanti v oboru zahradní a krajinařské architektury; v územním plánování jako podklad pro zpracování do územně analytických podkladů, eventuálně pro územní studie	<a href="http://iispp.npu.cz/mis_public/documentDetail.htm?id=475331">http://iispp.npu.cz/mis_public/documentDetail.htm?id=475331</a>
N <sub>map</sub>	2015	Kamil Podroužek a kolektiv	Ohrožené kulturní dědictví v příhraniční oblasti SZ Čech	RIV/44555601: 134/10/15: 43887309	<a href="https://www.rvvi.cz/riv?s=jednoduche-vyhledavani&amp;ss=detail&amp;n=0&amp;h=RIV%2F44555601%3A134%2F15%3A43887309">https://www.rvvi.cz/riv?s=jednoduche-vyhledavani&amp;ss=detail&amp;n=0&amp;h=RIV%2F44555601%3A134%2F15%3A43887309</a>	všechna pracoviště Národního památkového ústavu	<a href="http://iispp.npu.cz/mis_public/documentDetail.htm?id=430211">http://iispp.npu.cz/mis_public/documentDetail.htm?id=430211</a>
N <sub>map</sub>	2015	Vladimír Brůna a kolektiv	Časoprostorová změna struktury krajiny pod Milešovkou a její kulturní dědictví	RIV/44555601: 134/10/15: 43887313	<a href="https://www.rvvi.cz/riv?s=rozsirene-vyhledavani&amp;ss=detail&amp;n=0&amp;h=RIV%2F44555601%3A134%2F15%3A43887313">https://www.rvvi.cz/riv?s=rozsirene-vyhledavani&amp;ss=detail&amp;n=0&amp;h=RIV%2F44555601%3A134%2F15%3A43887313</a>	studium krajiny – věda a výzkum v oblasti krajinné ekologie, při zpracování absolventských prací na akademické půdě, archeologie, ochrana území, dokumentace památek, pedagogika, obnova a restaurování památek, aktualizace a opravy mapových podkladů, územní plánování, vzdělání a popularizace vlastivědy, regionální historie apod., vytváření naučných stezek a informačních tabulí, propagace a marketing v rámci podpory cestovního ruchu	<a href="http://projekty.geolab.cz/naki/milesov/spec_mapa">http://projekty.geolab.cz/naki/milesov/spec_mapa</a>
N <sub>map</sub>	2015	Aleš Palacký, Helga Bencúřová Kozelská	Urbanistické soubory, areály a stavby socialistického realismu, významné kulturně historickou hodnotou	RIV/75032333:_____/15: #0004021	<a href="https://www.rvvi.cz/riv?s=rozsirene-vyhledavani&amp;ss=detail&amp;n=0&amp;h=RIV%2F75032333%3A%2F15%3A%230004021">https://www.rvvi.cz/riv?s=rozsirene-vyhledavani&amp;ss=detail&amp;n=0&amp;h=RIV%2F75032333%3A%2F15%3A%230004021</a>	správci památek (Národní památkový ústav), územní památková správa v Kroměříži, pracovníci odborných a výkonných orgánů památkové péče, projektanti v oboru zahradní a krajinařské architektury, pracovníci ve školství v relevantních oborech, odborná veřejnost	<a href="http://mapy.npu.cz/flexviewers/sorela/">http://mapy.npu.cz/flexviewers/sorela/</a>

N <sub>map</sub>	2015	Marek Ehrlich, Jiří Olšan	Zámecká zahrada v Českém Krum- lově – prostorová analýza památky zahradního umění	RIV/75032333: _____/15: :#0004027	<a href="https://www.rvvi.cz/riv?s=jednoduche-vyhledavani&amp;ss=detail&amp;n=0&amp;h=RIV%2F75032333%3A_____%2F15%3A%230004027%21RIV-16-MKO-75032333">https://www.rvvi.cz/riv?s=jednoduche-vyhledavani&amp;ss=detail&amp;n=0&amp;h=RIV%2F75032333%3A_____%2F15%3A%230004027%21RIV-16-MKO-75032333</a>	správci památek (Národní památkový ústav), územní památková správa v Kroměříži, pracovníci odborných a výkonných orgánů památkové péče, projektanti v oboru zahradní a krajinařské architektury, pracovníci ve školství v relevantních oborech, odborná veřejnost	<a href="http://iispp.npu.cz/mis_public/documentDetail.htm?id=470656">http://iispp.npu.cz/mis_public/documentDetail.htm?id=470656</a>
N <sub>map</sub>	2015	Marek Ehrlich, Lenka Křesadlová	Květná zahrada v Kroměříži – prostorová analýza památky zahradní- ho umění	RIV/75032333: _____/15: #0004025	<a href="https://www.rvvi.cz/riv?s=jednoduche-vyhledavani&amp;ss=detail&amp;n=0&amp;h=RIV%2F75032333%3A_____%2F15%3A%230004025">https://www.rvvi.cz/riv?s=jednoduche-vyhledavani&amp;ss=detail&amp;n=0&amp;h=RIV%2F75032333%3A_____%2F15%3A%230004025</a>	správci památek (Národní památkový ústav), územní památková správa v Kroměříži, pracovníci odborných a výkonných orgánů památkové péče, projektanti v oboru zahradní a krajinařské architektury, pracovníci ve školství v relevantních oborech, odborná veřejnost	<a href="http://iispp.npu.cz/mis_public/documentDetail.htm?id=434279">http://iispp.npu.cz/mis_public/documentDetail.htm?id=434279</a>
N <sub>map</sub>	2015	Marek Ehrlich, Lenka Křesadlová	Podzámecká zahrada v Kromě- říži – prostorová analýza památky zahradního umění	RIV/75032333: _____/15: #0004026	<a href="https://www.rvvi.cz/riv?s=jednoduche-vyhledavani&amp;ss=detail&amp;n=0&amp;h=RIV%2F75032333%3A_____%2F15%3A%230004026">https://www.rvvi.cz/riv?s=jednoduche-vyhledavani&amp;ss=detail&amp;n=0&amp;h=RIV%2F75032333%3A_____%2F15%3A%230004026</a>	správci památek (Národní památkový ústav), územní památková správa v Kroměříži, pracovníci odborných a výkonných orgánů památkové péče, projektanti v oboru zahradní a krajinařské architektury, pracovníci ve školství v relevantních oborech, odborná veřejnost	<a href="http://iispp.npu.cz/mis_public/documentDetail.htm?id=437724">http://iispp.npu.cz/mis_public/documentDetail.htm?id=437724</a>
N <sub>map</sub>	2016	Karel Kuča	Potenciál dochovaných plužin k památkové ochraně			Národní památkový ústav (zpracovatel územně analytických podkladů), Ministerstvo kultury, Ministerstvo pro místní rozvoj, krajské úřady, obecní úřady s rozšířenou působností, úřady územního plánování, zpravatelé územně plánovací dokumentace, architekti, urbanisté, relevantní obory vysokého školství, zájmová sdružení při prosazování zájmů ochrany území, širší odborná veřejnost	<a href="http://iispp.npu.cz/mis_public/documentDetail.htm?id=437335">http://iispp.npu.cz/mis_public/documentDetail.htm?id=437335</a>
N <sub>map</sub>	2016	Karel Kuča	Potenciál historických měst ČR k památkové ochraně			Národní památkový ústav (zpracovatel územně analytických podkladů), Ministerstvo kultury, Ministerstvo pro místní rozvoj, krajské úřady, obecní úřady s rozšířenou působností, úřady územního plánování, zpravatelé územně plánovací dokumentace, architekti, urbanisté, relevantní obory vysokého školství, zájmová sdružení při prosazování zájmů ochrany území, širší odborná veřejnost	<a href="http://iispp.npu.cz/mis_public/documentDetail.htm?id=437336">http://iispp.npu.cz/mis_public/documentDetail.htm?id=437336</a>
N <sub>map</sub>	2016	Karel Kuča	Potenciál historických vesnic ČR k památkové ochraně			Národní památkový ústav (zpracovatel územně analytických podkladů), Ministerstvo kultury, Ministerstvo pro místní rozvoj, krajské úřady, obecní úřady s rozšířenou působností, úřady územního plánování, zpravatelé územně plánovací dokumentace, architekti, urbanisté, relevantní obory vysokého školství, zájmová sdružení při prosazování zájmů ochrany území, širší odborná veřejnost	<a href="http://iispp.npu.cz/mis_public/documentDetail.htm?id=437334">http://iispp.npu.cz/mis_public/documentDetail.htm?id=437334</a>

<p>Potenciál lázeňských parků a terapeutické lázeňské krajiny České republiky k památkové ochraně</p>	<p>2016 Karel Kuča</p>	<p>RIV/75032333:_____/16: N0000078</p> <p><a href="https://www.rwi.cz/riv?s=rozsirene-vyhledavani&amp;ss=detail&amp;n=0&amp;h=RIV%2F75032333%3A%2F16%3AN0000078">https://www.rwi.cz/riv?s=rozsirene-vyhledavani&amp;ss=detail&amp;n=0&amp;h=RIV%2F75032333%3A%2F16%3AN0000078</a></p>	<p>Národní památkový ústav (zpracovatel územně analytických podkladů), Ministerstvo kultury, Ministerstvo pro místní rozvoj, krajské úřady, obecní úřady s rozšířenou působností, úřady územního plánování, zpracovatelé územně plánovací dokumentace, architekti, urbanisté, relevantní obory vysokého školství, zájmová sdružení při prosazování zájmů ochrany území, širší odborná veřejnost</p>	<p><a href="http://iispp.npu.cz/mis_public/documentDetail.htm?id=437337">http://iispp.npu.cz/mis_public/documentDetail.htm?id=437337</a></p>
<p>Kulturní mobilitář krajiny jihomoravského pohraničí</p>	<p>2016 Karel Sklenář</p>	<p>RIV/75032333:_____/16: N0000078</p> <p><a href="https://www.rwi.cz/riv?s=jednoduche-vyhledavani&amp;ss=detail&amp;n=0&amp;h=RIV%2F75032333%3A%2F16%3AN0000078">https://www.rwi.cz/riv?s=jednoduche-vyhledavani&amp;ss=detail&amp;n=0&amp;h=RIV%2F75032333%3A%2F16%3AN0000078</a></p>	<p>orgány státní památkové péče, oblast územního a krajinného plánování, vzdělávání v oboru krajinářské architektury, oblast vědy a výzkumu vztahující se ke krajině ekologii, oblast archeologie a ochrany území, dokumentace památek, obnova a restaurování památek, aktualizace a opravy mapových podkladů, propagace a marketing v rámci podpory cestovního ruchu, vytváření naučných stezek a informačních tabulí</p>	<p><a href="http://npu.maps.arcgis.com/apps/webappviewer/index.html?id=9acc0e2abd2ce24e5d8d4232d7ad9a7068">http://npu.maps.arcgis.com/apps/webappviewer/index.html?id=9acc0e2abd2ce24e5d8d4232d7ad9a7068</a></p>
<p>Komunikace v krajinně jihomoravského pohraničí</p>	<p>2017 Karel Sklenář</p>	<p>RIV/75032333:_____/16: N0000079</p> <p><a href="https://www.rwi.cz/riv?s=jednoduche-vyhledavani&amp;ss=detail&amp;n=0&amp;h=RIV%2F75032333%3A%2F16%3AN0000079">https://www.rwi.cz/riv?s=jednoduche-vyhledavani&amp;ss=detail&amp;n=0&amp;h=RIV%2F75032333%3A%2F16%3AN0000079</a></p>	<p>orgány státní památkové péče, oblast územního a krajinného plánování, vzdělávání v oboru krajinářské architektury, oblast vědy a výzkumu vztahující se ke krajině ekologii, oblast archeologie a ochrany území, dokumentace památek, obnova a restaurování památek, aktualizace a opravy mapových podkladů, propagace a marketing v rámci podpory cestovního ruchu, vytváření naučných stezek a informačních tabulí</p>	<p><a href="http://npu.maps.arcgis.com/apps/webappviewer/index.html?id=9acc0e2abd0449994f9af2da3b5b366">http://npu.maps.arcgis.com/apps/webappviewer/index.html?id=9acc0e2abd0449994f9af2da3b5b366</a></p>
<p>Příprava podkladů pro poskytování aktuálních údajů Národního památkového ústavu pro pořizování územně analytických podkladů</p>	<p>2015 Alena Krušová</p>	<p>RIV/75032333:_____/15: #0004030</p> <p><a href="https://www.rwi.cz/riv?s=jednoduche-vyhledavani&amp;ss=detail&amp;n=0&amp;h=RIV%2F75032333%3A%2F15%5%3A%230004030">https://www.rwi.cz/riv?s=jednoduche-vyhledavani&amp;ss=detail&amp;n=0&amp;h=RIV%2F75032333%3A%2F15%5%3A%230004030</a></p>	<p>pracovníci Národního památkového ústavu: územní odborná pracoviště a generální ředitelství – příprava podkladů NPÚ pro poskytnutí aktuálních údajů pro Územní analytické podklady obcí (UAPo) a pro Územní analytické podklady krajů (ÚAPk), specialisté na urbanismus a územní plánování, kulturní krajinu, lidovou architekturu, technické památky, památkáři – garanti území, archeologové, specialisté na evidenci, dokumentaci a IS</p>	<p><a href="http://iispp.npu.cz/mis_public/documentDetail.htm?id=463020">http://iispp.npu.cz/mis_public/documentDetail.htm?id=463020</a></p>
<p>Vyjádřování se k územně plánovací dokumentaci z hlediska ochrany kulturněhistorických hodnot území</p>	<p>2015 Alena Krušová</p>	<p>RIV/75032333:_____/15: #0004031</p> <p><a href="https://www.rwi.cz/riv?s=rozsirene-vyhledavani&amp;ss=detail&amp;n=0&amp;h=RIV%2F75032333%3A%2F15%3A%230004031">https://www.rwi.cz/riv?s=rozsirene-vyhledavani&amp;ss=detail&amp;n=0&amp;h=RIV%2F75032333%3A%2F15%3A%230004031</a></p>	<p>pracovníci Národního památkového ústavu: specialisté na urbanismus a územní plánování, kulturní krajinu, lidovou architekturu, technické památky, památkáři z hlediska umění, památkáři – archeologové, specialisté na evidenci, dokumentaci a IS</p>	<p><a href="http://iispp.npu.cz/mis_public/documentDetail.htm?id=464722">http://iispp.npu.cz/mis_public/documentDetail.htm?id=464722</a></p>

**B) Publikační výsledky**

TYP	ROK	AUTOR/AUTOŘI	NÁZEV VÝSLEDKU	IS VAVAI	ODKAZ POD IS VAVAI	ODKAZ NA VÝSLEDEK
B	2015	Petr Hrubý, Táňa Šimková, Jan Leibl, Martin Barus, Vladimír Brůna, Michaela Hrubá, Petra Kubátová, Jakub Pátek, Ivan Peřina, Kamil Podroužek, Tomáš Sekyrka, Eva Ubllová, Tomáš Velimský, Vilém Zábranský	Milešov ve středověku a novověku	RIV/75032333: _____/15: #0004046	<a href="https://www.rvvi.cz/riv?s=jednoduche-vyhledavani&amp;ss=detail&amp;n=0&amp;n=RIV%2F75032333%3A_____%2F15%3A%230004046%21RIV-16-MKO-75032333">https://www.rvvi.cz/riv?s=jednoduche-vyhledavani&amp;ss=detail&amp;n=0&amp;n=RIV%2F75032333%3A_____%2F15%3A%230004046%21RIV-16-MKO-75032333</a>	<a href="http://ff.ujep.cz/naki009/docs/katalog.pdf">http://ff.ujep.cz/naki009/docs/katalog.pdf</a>
B	2016	Barbora Dohnalová, Markéta Flekalová, Karel Foud, Pavel Hušek, Jakub Chaloupka, Karel Kučá, Věra Kučová, Jiří Kupka, Ondřej Malina, Lucie Medková, Božena Pacáková, Marie Pavlátová, Jan Pešta, Alena Salašová, Jozef Sedláček, Daniela Smetanová, Markéta Šantrůčková, Simona Švecová, Lenka Trpáková, Tomáš Veith, Ivan Vorel, Martin Weber, Lubomír Zeman	Krajinné památkové zóny České republiky	RIV/75032333: _____/15: #0004213	<a href="https://www.rvvi.cz/riv?s=jednoduche-vyhledavani&amp;ss=detail&amp;n=0&amp;n=RIV%2F75032333%3A_____%2F15%3A%230004213%21RIV-16-MKO-75032333">https://www.rvvi.cz/riv?s=jednoduche-vyhledavani&amp;ss=detail&amp;n=0&amp;n=RIV%2F75032333%3A_____%2F15%3A%230004213%21RIV-16-MKO-75032333</a>	<a href="https://www.npu.cz/cs/npu-a-pamatkova-pece/npu-jako-institute/publikace/9114-krajinne-pamatkove-zony-ceske-republiky">https://www.npu.cz/cs/npu-a-pamatkova-pece/npu-jako-institute/publikace/9114-krajinne-pamatkove-zony-ceske-republiky</a>
B	2016	Renata Černá, Jana Kurešová, Martin Krummholz	Proměny zámeckého areálu Lemberk	RIV/75032333: _____/16: N0000170	<a href="https://www.rvvi.cz/riv?s=jednoduche-vyhledavani&amp;ss=detail&amp;n=0&amp;n=RIV%2F75032333%3A_____%2F16%3AN0000170%21RIV-18-MKO-75032333">https://www.rvvi.cz/riv?s=jednoduche-vyhledavani&amp;ss=detail&amp;n=0&amp;n=RIV%2F75032333%3A_____%2F16%3AN0000170%21RIV-18-MKO-75032333</a>	<a href="https://www.npu.cz/cs/npu-a-pamatkova-pece/npu-jako-institute/publikace/30618-promeny-zameckeho-arealu-lemberk">https://www.npu.cz/cs/npu-a-pamatkova-pece/npu-jako-institute/publikace/30618-promeny-zameckeho-arealu-lemberk</a>

B	2016	Martina Indrová-Veselá, Lucie Bláhová, Jana Zášková, Jaroslava Musilová	Procházka panstvím Telč	RIV/75032333: _____/16: N0000174	<a href="https://www.rvvi.cz/riv?s=jednoduche-vyhledavani&amp;ss=detail&amp;n=0&amp;h=RIV%2F75032333%3A_____%2F16%3AN0000174%21RIV-18-MIK0-75032333">https://www.rvvi.cz/riv?s=jednoduche-vyhledavani&amp;ss=detail&amp;n=0&amp;h=RIV%2F75032333%3A_____%2F16%3AN0000174%21RIV-18-MIK0-75032333</a>	<a href="https://www.npu.cz/cs/npu-a-pamatkova-pece/npu-jako-institute/publikace/20847-prochazka-panstvím-telc">https://www.npu.cz/cs/npu-a-pamatkova-pece/npu-jako-institute/publikace/20847-prochazka-panstvím-telc</a>
B	2016	Irena Tobiášková, Martina Indrová-Veselá, Josef Hrdlička, Markéta Hrdličková, Martketa Veličková, Petr Velička, Lucie Bláhová, Jana Zášková	Telč v průběhu staletí	RIV/75032333: _____/17: N0000071	<a href="https://www.rvvi.cz/riv?s=jednoduche-vyhledavani&amp;ss=detail&amp;n=0&amp;h=RIV%2F75032333%3A_____%2F17%3AN0000071%21RIV-18-MIK0-75032333">https://www.rvvi.cz/riv?s=jednoduche-vyhledavani&amp;ss=detail&amp;n=0&amp;h=RIV%2F75032333%3A_____%2F17%3AN0000071%21RIV-18-MIK0-75032333</a>	<a href="https://www.npu.cz/cs/npu-a-pamatkova-pece/npu-jako-institute/publikace/29123-telc-v-prubehu-staleti">https://www.npu.cz/cs/npu-a-pamatkova-pece/npu-jako-institute/publikace/29123-telc-v-prubehu-staleti</a>
B	2017	Petr Fidler, Lenka Křesadlová, Jana Perutková, Jana Spáčilová, Tomáš Valeš, Lillian Ruhe	Proměny zámeckého areálu v Jaroměřích nad Rokýtnou	RIV/75032333: _____/17: N0000067	<a href="https://www.rvvi.cz/riv?s=jednoduche-vyhledavani&amp;ss=detail&amp;n=0&amp;h=RIV%2F75032333%3A_____%2F17%3AN0000067%21RIV-18-MIK0-75032333">https://www.rvvi.cz/riv?s=jednoduche-vyhledavani&amp;ss=detail&amp;n=0&amp;h=RIV%2F75032333%3A_____%2F17%3AN0000067%21RIV-18-MIK0-75032333</a>	<a href="https://www.npu.cz/cs/npu-a-pamatkova-pece/npu-jako-institute/publikace/32959-promeny-zamecke-ho-arealu-v-jaromerich-nad-rokytnou">https://www.npu.cz/cs/npu-a-pamatkova-pece/npu-jako-institute/publikace/32959-promeny-zamecke-ho-arealu-v-jaromerich-nad-rokytnou</a>
B	2017	Petr Havrtil, Jiří Jung, Romana Rosová	Proměny zámeckého parku v Hradci nad Moravíci v letech 1778–1945	RIV/75032333: _____/17: N0000068	<a href="https://www.rvvi.cz/riv?s=jednoduche-vyhledavani&amp;ss=detail&amp;n=0&amp;h=RIV%2F75032333%3A_____%2F17%3AN0000068%21RIV-18-MIK0-75032333">https://www.rvvi.cz/riv?s=jednoduche-vyhledavani&amp;ss=detail&amp;n=0&amp;h=RIV%2F75032333%3A_____%2F17%3AN0000068%21RIV-18-MIK0-75032333</a>	<a href="https://www.npu.cz/cs/npu-a-pamatkova-pece/npu-jako-institute/publikace/33250-promeny-zamecke-ho-parku-v-hradci-nad-moravici-v-letech-1778-1945">https://www.npu.cz/cs/npu-a-pamatkova-pece/npu-jako-institute/publikace/33250-promeny-zamecke-ho-parku-v-hradci-nad-moravici-v-letech-1778-1945</a>



E. Předpokládané výsledky IP DKRVO a doba jejich uplatnění

A) Aplickované výsledky			VÝZKUMNÝ CÍL
DRUH	ROK UPPLATNĚNÍ	STRUČNÝ POPIS / CHARAKTERISTIKA VÝSLEDKŮ	
N <sub>map</sub>	2021	Specializovaná mapa s odborným obsahem památkové péče s interaktivními odkazy do dalších částí IISPP – především Památkového katalogu (data ÚSKP a soupisu), ISAD (data SAS) a MIS (odborná dokumentace)	IX.2
N <sub>pam</sub>	2022	Památkový postup „Příprava podkladů pro poskytnutí aktuálních údajů NPÚ pro pořízování ÚAP“	IX.1
N <sub>pam</sub>	2023	Památkový postup „Vyjadřování se k ÚPD z hlediska ochrany kulturněhistorických hodnot území“	IX.2
B) Publikační výsledky			VÝZKUMNÝ CÍL
TYP	ROK UPPLATNĚNÍ	STRUČNÝ POPIS / CHARAKTERISTIKA VÝSLEDKŮ	
J <sub>ost</sub>	2019	Článek k problematice jevů ÚAP, které jsou z hlediska NPÚ jakožto poskytovatele nepovinné, obecně	IX.1
J <sub>ost</sub>	2020	Článek k problematice jevů ÚAP, které jsou z hlediska NPÚ jakožto poskytovatele nepovinné, týkající se vybraného řešeného území a zahrnující jak strukturu městské, tak vesnické	IX.2

## VÝZKUMNÁ OBLAST: X. Prezentace výsledků výzkumu a vývoje NPÚ a podpůrná vědecká činnost pro výzkumné a vědecké pracovníky NPÚ

### A. Název oblasti

Název oblasti **X. Prezentace výsledků výzkumu a vývoje NPÚ a podpůrná vědecká činnost pro výzkumné a vědecké pracovníky NPÚ [Prezentace výsledků výzkumu a vývoje NPÚ a podpůrná vědecká činnost]**

Garant **Mgr. Martin Gaží**

Výzkumná oblast je obecně zaměřena na přípravu, realizaci a prezentaci výsledků výzkumu a vývoje NPÚ odborné i poučené laické veřejnosti. Oblast je naplňována prostřednictvím podpory vydávání recenzovaných neimpaktovaných periodik NPÚ, zajištěním podpůrné vědecké činnosti pro výzkumné a vědecké pracovníky NPÚ nad rámec běžných statutárních činností a vydáváním monograficky koncipovaných odborných knih. Dosavadní podpora ve vydávání periodik bude rozšířena o systematickou přípravu některých časopisů (zejména časopisu Zprávy památkové péče) na vstup do mezinárodních databází (např. Scopus), zároveň za účelem zkvalitnění a rozšíření mezinárodní vědecké komunikace budou odborné články v časopisech vycházejících s podporou v rámci výzkumné oblasti opatřeny identifikátorem Digital Object Identifier (DOI), což je podmíněno registrací v agentuře CrossRef. Dosavadní nejednotná praxe vydávání regionálně zaměřených sborníků a časopisů jednotlivých pracovišť NPÚ bude na základě analýzy stavu a jejího vyhodnocení upravena do podoby jednotného recenzovaného časopisu reflektujícího specifika památkového fondu a praxi památkové péče v jednotlivých regionech ČR. S prezentací výsledků výzkumu a vývoje nedílně souvisí i jejich popularizace v široké, nejen odborné, veřejnosti.

změna

### B. Dílčí cíle koncepce pro oblast a kontrolovatelné cíle pro jednotlivé roky

Dílčí cíl **X.1 Podpora pěti recenzovaných neimpaktovaných periodik (Průzkumy památek, Památky středních Čech, Staletá Praha, Fontes Nissae, Zprávy památkové péče) a zajištění podpůrné vědecké činnosti pro výzkumné a vědecké pracovníky NPÚ nad rámec běžných statutárních činností [Prezentace výsledků výzkumu]**

2019 Podpořit vydání tištěných recenzovaných periodik: Průzkumy památek: č. 1 a č. 2, 2019, roč. 26; Památky středních Čech, č. 1 a č. 2, 2019, roč. 33; Staletá Praha č. 1, 2019, roč. 35; kompletně připravit vydání periodika Staletá Praha č. 2, 2019, roč. 35 (mimo tisku); podílet se na vydání tištěného recenzovaného periodika Fontes Nissae č. 1, 2019, roč. 20; podílet se na redakčním zajištění tištěného recenzovaného periodika Zprávy památkové péče, č. 1-4, 2019, roč. 79.

2019 Organizačně zajistit funkci interních poradních orgánů, komisí k vědecké a výzkumné činnosti NPÚ a hodnotitelské komise pro posouzení kvality vědeckých výstupů pro kalendářní rok 2019.

2020 Podpořit vydání tištěných recenzovaných periodik: Průzkumy památek: č. 1 a č. 2, 2020, roč. 27; Památky středních Čech, č. 1 a č. 2, 2020, roč. 34; Staletá Praha č. 1, 2020, roč. 36; kompletně připravit vydání periodika Staletá Praha č. 2, 2020, roč. 36 (mimo tisku); podílet se na vydání tištěného recenzovaného periodika Fontes Nissae č. 1, 2020, roč. 21; podílet se na redakčním zajištění tištěného recenzovaného periodika Zprávy památkové péče, č. 1-4, 2020, roč. 80.

2020 Organizačně zajistit funkci interních poradních orgánů, komisí k vědecké a výzkumné činnosti NPÚ a hodnotitelské komise pro posouzení kvality vědeckých výstupů pro kalendářní rok 2020.

2021 Podpořit vydání tištěných recenzovaných periodik: Průzkumy památek: č. 1 a č. 2, 2021, roč. 28; Památky středních Čech, č. 1 a č. 2, 2021, roč. 35; Staletá Praha č. 1, 2021, roč. 37; kompletně připravit vydání periodika Staletá Praha č. 2, 2021, roč. 37 (mimo tisku); podílet se na vydání tištěného recenzovaného periodika Fontes Nissae č. 1, 2021, roč. 22; podílet se na redakčním zajištění tištěného recenzovaného periodika Zprávy památkové péče, č. 1-4, 2021, roč. 81, a to včetně jeho koncepční přípravy na vstup do mezinárodní databáze Scopus.

změna

2021 Organizačně zajistit funkci interních poradních orgánů, komisí k vědecké a výzkumné činnosti NPÚ a hodnotitelské komise pro posouzení kvality vědeckých výstupů pro kalendářní rok 2021.

2022 Podpořit vydání tištěných recenzovaných periodik: Průzkumy památek: č. 1 a č. 2, 2022, roč. 29; Památky středních Čech, č. 1 a č. 2, 2022, roč. 36; Staletá Praha č. 1, 2022, roč. 38; kompletně připravit vydání periodika Staletá Praha č. 2, 2022, roč. 38 (mimo tisku); podílet se na vydání tištěného recenzovaného periodika Fontes Nissae č. 1, 2022, roč. 23; podílet se na redakčním zajištění tištěného recenzovaného periodika Zprávy památkové péče, č. 1-4, 2022, roč. 82, a to včetně jeho koncepční přípravy na vstup do mezinárodní databáze Scopus.

změna

2022	Organizačně zajistit funkci interních poradních orgánů, komisi k vědecké a výzkumné činnosti NPÚ a hodnotitelské komise pro posouzení kvality vědeckých výstupů pro kalendářní rok 2022.	
2023	Podpořit vydání tištěných recenzovaných periodik: Průzkumy památek: č. 1 a č. 2, 2023, roč. 30; Památky středních Čech, č. 1 a č. 2, 2023, roč. 37; Staletá Praha č. 1, 2023, roč. 39; kompletně připravit vydání periodika Staletá Praha č. 2, 2023, roč. 39 (mimo tisku); podílet se na vydání tištěného recenzovaného periodika Fontes Nissae č. 1, 2023, roč. 24; podílet se na redakčním zajištění tištěného recenzovaného periodika Zprávy památkové péče, č. 1-4, 2023, roč. 83, a to včetně jeho koncepční přípravy na vstup do mezinárodní databáze Scopus.	změna
2023	Organizačně zajistit funkci interních poradních orgánů, komisi k vědecké a výzkumné činnosti NPÚ a hodnotitelské komise pro posouzení kvality vědeckých výstupů pro kalendářní rok 2023; zajistit recenze, překlady, rešerše aj. dle aktuálních potřeb vědeckých a výzkumných pracovníků NPÚ.	
<b>Dílčí cíl X.2 Příprava a vydávání 21 odborných monografií [Odborné monografie]</b>		
2019	Zajistit přípravu a vydání 4 odborných monografií věnovaných interpretaci památkových aspektů kulturního dědictví ČR. Podpořit první fázi příprav 2 odborných monografií věnovaných interpretaci památkových aspektů kulturního dědictví ČR, které budou vydány v následujících letech.	
2020	Zajistit přípravu a vydání 2 odborných monografií věnovaných interpretaci památkových aspektů kulturního dědictví ČR.	
2021	Zajistit přípravu a vydání 4 odborných monografií věnovaných interpretaci památkových aspektů kulturního dědictví ČR a jedné odborné monografie zaměřené na problematiku pracovních táborů pracovní služby v meziválečném Československu v kontextu vývoje střední Evropy vč. jejich stavebních relikvů v současné krajině.	změna
2022	Zajistit přípravu a vydání 5 odborných monografií věnovaných interpretaci památkových aspektů kulturního dědictví ČR. Podpořit první fázi příprav 1 odborné monografie věnované interpretaci památkových aspektů kulturního dědictví ČR, která bude vydána v následujících letech.	změna
2023	Zajistit přípravu a vydání 4 odborných monografií věnovaných interpretaci památkových aspektů kulturního dědictví ČR. Poskytnout odbornou a technickou podporu pro vydání odborné publikace – kritického katalogu k výstavě o architektu Vladimíru Krýšovi.	
<b>Dílčí cíl X.3 Zapojení odborné publikační činnosti NPÚ do infrastruktury vědecké komunikace v souladu s mezinárodními a národními standardy odborného publikování. [Vědecká komunikace]</b>		
Charakteristika nového DC	Aktivity v rámci nového DC souzní s posláním vědy a výzkumu, kdy by se její aktuální výstupy a výsledky měly šířit, co nejrychleji a co možná nejširším okruhu společnosti. Jedním z nástrojů naplnění tohoto záměru je tzv. Digital Object Identifier (DOI), který se přiděluje elektronicky vydávaným odborným článkům, monografiím aj. Vzhledem k rozsahu ediční činnosti NPÚ zaměřené na odbornou a vědeckou literaturu včetně na odborná periodika je přidělování DOI v digitální společnosti 21. století nutností pro začlenění se do infrastruktury vědecké komunikace jak na úrovni národní, tak zejména na úrovni mezinárodní. Koncipování tohoto dílčího cíle dále reaguje na aktivity Národní technické knihovny v souvislosti s přípravou Národního repozitáře, jehož cílem a smyslem je bezplatné ukládání, archivace a zpřístupnění odborných dokumentů a dat z oblasti výzkumu, vzdělávání, kultury a státní správy.	nové
2021	Národní repozitář Národní technické knihovny (NTK) – příprava podkladů pro participaci na projektu Národního repozitáře v souladu s podmínkami nastavenými NTK; Roční zaregistrování u agentury CrossRef, zažádání o přidělení DOI (Digital Object Identifier), zajištění související agendy	
2022	NTK – průběžná příprava podkladů pro participaci na projektu Národního repozitáře v souladu s podmínkami nastavenými NTK; Roční registrování u agentury CrossRef, zažádání o přidělení DOI (Digital Object Identifier), zajištění související agendy	
2023	NTK – průběžná příprava podkladů pro participaci na projektu Národního repozitáře v souladu s podmínkami nastavenými NTK; Roční registrování u agentury CrossRef, zažádání o přidělení DOI (Digital Object Identifier), zajištění související agendy	

X.4 Optimalizace vydávání regionálních periodik NPÚ a vytvoření jednotného recenzovaného časopisu [Regionálně zaměřený recenzovaný časopis]		nové	
Díličí cíl	X.4 Optimalizace vydávání regionálních periodik NPÚ a vytvoření jednotného recenzovaného časopisu [Regionálně zaměřený recenzovaný časopis]		
Charakteristika nového DC	Založení nového recenzovaného časopisu NPÚ, který využije stávající praxi a potenciál regionálně zaměřených periodik na jednotlivých pracovištích NPÚ. Cílem je vydávat a nabídnout odborné kvalitní a reprezentativní prostředek pro komunikaci se širší odbornou, poučenou ale i laickou veřejností.		
2021	Provedení analýzy a vyhodnocení stávajícího stavu vydávání periodik jednotlivými NPÚ; příprava nové platformy jednotného časopisu, stanovení názvu, účelu, cílové skupiny, jmenování redakční rady, zajištění ISSN, zařídování v databázi periodického tisku; ukončení stávající produkce; zajistit nový grafický návrh časopisu; koncipování harmonogramu vydání jednotlivých čísel; předpoklad vydávání 5 až 6 i více čísel ročně, a to v návaznosti na provedení detailní analýzy.		
2022	Příprava a vydání prvního ročníku časopisu; průběžné nastavení a ověřování optimálních procesů; webová prezentace časopisu.		
2023	Příprava a vydání druhého ročníku časopisu a zajištění nezbytných činností v souvislosti s vydáváním časopisu.		
Díličí cíl	X.5 Popularizace vědy a výzkumu a podpora vědecko-výzkumné agendy. [Popularizace vědy a výzkumu a vědecko-výzkumná agenda]	nové	
Charakteristika nového DC	DC je stanoven v souladu s mezinárodními a národními trendy vzhledem k popularizaci vědy a výzkumu s cílem seznámit širokou (nejen odbornou) veřejnost s výsledky a postupy vědy a výzkumu. Pořádání aktivit vedoucích k popularizaci a tím i k podpoře vzdělávání v dané problematice na všech úrovních vzdělávání, popř. vzdělávání profesionálů v rámci celoživotního vzdělávání (tematické konference, workshopy, programy, akce, publikace aj.) rozšíří vstupy do veřejného prostoru, jejichž vliv bude multiplikován podporou ze strany veřejných sdělovacích prostředků včetně moderních komunikačních sítí.		
2021	Příprava činností na výsledek Koncepte popularizace vědy a výzkumu NPÚ: teoretická a metodická příprava, analýza stávajícího stavu v NPÚ a v ČR, zjišťování a zhodnocení reálných možností na jednotlivých územních pracovištích.		
2022	Zajištění efektivní vedení agendy vznikající v souvislosti s rozrůstající se s vědecko-výzkumnou činností NPÚ.  Příprava podkladů ke Konceptu popularizace vědy a výzkumu NPÚ: vyhledávání partnerských institucí se společným záměrem, komparace se zahraničím. Konceptně zpracovat první návrhy veřejných popularizačních akcí (např. komentované technologické prohlídky na objektech NPÚ aj.) a tištěných výstupů k vybraným kulturním památkám, národním kulturním památkám a památkově chráněným územím.  Zajištění efektivní vedení agendy vznikající v souvislosti s rozrůstající se s vědecko-výzkumnou činností NPÚ.		
2023	Zhotovení Konceptu popularizace vědy a výzkumu v NPÚ. Konceptní zpracování dalších možných veřejných akcí (např. Technologický víkend, Noc vědců, Týden vědy a techniky apod.), zrealizovat popularizační akce pro veřejnost a tištěné výstupy k vybraným kulturním památkám, národním kulturním památkám a památkově chráněným územím.  Zajištění efektivní vedení agendy vznikající v souvislosti s rozrůstající se s vědecko-výzkumnou činností NPÚ.		
C. Složení týmu zajišťujícího oblast – PLATY			
Č.	JMÉNO, PŘÍJMENÍ, TITULY	PRACOVNÍ NÁPLŇ PŘI ŘEŠENÍ OBLASTI	ÚVAZEK
1	Mgr. Martin Gaží	Garant: vedení výzkumného cíle, redakční práce související se vznikem publikačních výsledků typu B (kontrolované cíle)	0,10
2	Mgr. Jakub Bachtík	obsahová koncepce recenzovaného neimpaktovaného periodika Zprávy památkové péče	0,00 + odměna
3	PhDr. Jarmila Čiháková	redakční práce na recenzovaném neimpaktovaném periodiku Staletá Praha – úprava textů, autorská a redakční práce na publikačním výstupu typu B	0,00 + odměna
4	Mgr. Ivo Habán, Ph.D.	redakční práce na recenzovaném neimpaktovaném periodiku Fontes Nissae – úprava odborných textů	0,00 + odměna
5	PhDr. Pavel Hájek, 2020–2021	redakční a autorská práce na publikačních výsledcích typu B – příprava podkladů pro sazbu	0,00 + odměna

6	Mgr. Andrea Holasová	obsahová koncepce, redakční zajištění a úprava odborných textů recenzovaného neimpaktovaného periodika Staletá Praha	0,35
7	PhDr. Vít Honys, 2021	redakční a autorská práce na publikačních výsledcích typu B – příprava podkladů pro sazbu	0,00 + odměna
8	Ing. arch. Kateřina Horák Goryczka	zajištění organizace hodnotitelské komise pro posouzení kvality vědeckých výstupů, podíl na zajištění interních poradních orgánů k vědecko-výzkumným činnostem, týmů a komisí k vědecké a výzkumné činnosti NPÚ, příprava podkladů včetně analytických pro zprávy o VaV činnostech NPÚ, zajištění recenzí, překladů, rešerší pro potřeby vědeckých a výzkumných pracovníků průřezově NPÚ	0,25
9	Mgr. Lukáš Hytha	redakční práce na recenzovaném neimpaktovaném periodiku Zprávy památkové péče – úprava odborných textů	0,00 + odměna
10	PhDr. Olga Klapetková	obsahová koncepce a úprava odborných textů recenzovaných neimpaktovaných periodik Památky středních Čech a Průzkumy památek, redakční práce na publikačních výsledcích typu B	0,00 + odměna
11	Mgr. Karolína Krejčířiková	redakční práce na recenzovaném neimpaktovaném periodiku Zprávy památkové péče – úprava odborných textů	0,00 + odměna
12	Mgr. Jana Kurešová, Ph.D.	redakční práce na recenzovaném neimpaktovaném periodiku Fontes Nissae – úprava odborných textů	0,00 + odměna
13	Mgr. Jan Kypta, Ph.D., 2021–2022	redakční a autorská práce na publikačních výsledcích typu B – příprava podkladů pro sazbu	0,00 + odměna
14	Jiří Marounek, 2021–2022	redakční a autorská práce na publikačních výsledcích typu B – příprava podkladů pro sazbu	0,00 + odměna
15	PhDr. Martin Musílek, Ph.D.	koordinace vědecko-výzkumných činností edičního oddělení a redakce Zpráv památkové péče a oddělení vědy a výzkumu a koordinace naplňování výzkumných oblastí NPÚ IP DKRVO	0,25
16	Mgr. Zdena Paloušová, 2020–2021	redakční a autorská práce na publikačních výsledcích typu B – příprava podkladů pro sazbu	0,00 + odměna
17	PhDr. Vladislav Razím	redakční práce na recenzovaném neimpaktovaném periodiku Průzkumy památek – úprava textů	0,00 + odměna
18	Mgr. Petra Šternová, 2023	redakční a autorská práce na publikačních výsledcích typu B – příprava podkladů pro sazbu	0,00 + odměna
19	Mgr. Hana Tomagová	redakční práce na recenzovaném neimpaktovaném periodiku Staletá Praha – úprava textů	0,00 + odměna
20	Bc. Olga Vacula	zpracování periodických a závěrečných zpráv výzkumných oblastí IP DKRVO do souhrnné podoby za NPÚ, podíl na zajištění interních poradních orgánů k vědecko-výzkumným činnostem, komisí k vědecké a výzkumné činnosti NPÚ a hodnotitelské komise pro posouzení kvality vědeckých výstupů, zajištění recenzí, překladů, rešerší pro potřeby vědeckých a výzkumných pracovníků průřezově NPÚ, příprava podkladů včetně analytických pro zprávy o VaV činnostech NPÚ	0,25
21	PhDr. Valburga Vavřínová, Ph.D.	koordinace interních poradních orgánů k vědecko-výzkumným činnostem, týmů a komisí k vědecké a výzkumné činnosti NPÚ a hodnotitelské komise pro posouzení kvality vědeckých výstupů; koordinace zajištění recenzí, překladů, rešerší pro potřeby vědeckých a výzkumných pracovníků průřezově NPÚ	0,25
22	Mgr. Jana Velechovská	redakční práce na recenzovaném neimpaktovaném periodiku Fontes Nissae – úprava odborných textů	0,00 + odměna
23	Mgr. Marcela Waldmannová, 2023	redakční a autorská práce na publikačních výsledcích typu B – příprava podkladů pro sazbu	0,00 + odměna
24	Ing. Lenka Křesadlová, Ph.D., 2022	editorka a spoluautorka kolektivních monografií Stavby s orientální tematikou	0,00 + odměna
25	Ing. Michaela Letá, 2022	spoluautorka kolektivní monografie Stavby s orientální tematikou	0,00 + odměna
26	Mgr. Lenka Šabatová, 2022	spoluautorka kolektivní monografie Stavby s orientální tematikou	0,00 + odměna

nové

nové

nové

27	Ing. Gabriela Stögerová, 2022	spoluautorka kolektivní monografie Stavby s orientální tematikou	0,00 + odměna	nové
28	Ing. Milena Andrade Dneboská, 2022	spoluautorka kolektivní monografie Stavby s orientální tematikou	0,00 + odměna	nové
29	Ing. Dana Hladíková, 2022	spoluautorka kolektivní monografie Stavby s orientální tematikou	0,00 + odměna	nové
30	Ing. Bc. Aleš Papáček, 2022	spoluautor kolektivní monografie Stavby s orientální tematikou	0,00 + odměna	nové
31	Mgr. Michal Konečný, 2022	editor a spoluautor kolektivní monografie Kresba, grafika, fotografie	0,00 + odměna	nové
32	Mgr. Lenka Kalábová, 2022	spoluautorka kolektivní monografie Kresba, grafika, fotografie	0,00 + odměna	nové
33	Odborný redaktor, 2021–2023	koncepční vedení, koordinace a realizace redakčních činností odborných periodik aspirujících na vstup do mezinárodních citačních databází, dílčí cíl X. 1; podíl na redakčních pracích souvisejících s vydáváním odborných monografií, dílčí cíl X. 2	0,40	nové
34	Odborný redaktor, 2021–2023	zajištění redakčních prací a související agendy v návaznosti na nový DC X. 4	1,00	nové
35	Knihovni a IT specialista, 2022–2023	správa admin. přístupu do CrossRefu, přidělení DOI redakčním časopisům, zajištění metadatových záznamů, registrace jednotlivých DOI u CrossRefu aj.; správa admin. přístupu Národního repozitář/NTK, příprava podkladů pro repozitář	1,00	nové
36	Osoba (vedoucí edičního oddělení NPÚ), 2021–2023	garant nového DC X.	0,00 + odměna	nové
37	PhDr. Jitka Balcarová, Ph.D., 2021–2023	2021, koordinace a provedení původního výzkumu, autorská práce na publikačním výstupu typu B – příprava podkladů pro sazbu, zajištění překladů cizojazyčných textů, DC X. 2, garant DC X. 4, 0,00 + odměna, 2022–2023, garant DC X. 4, stanovení supervize nového recenzovaného odborného periodika, koncepční vedení, koordinace činností k naplnění DC; podíl na realizaci DC X. 5	0,00 + odměna (2021) 0,20 (2022–2023)	nové
38	Bc. Olga Vacula, 2021–2023	garant DC X. 5, podíl na hl. výstupu DC, webové aktualizace, vědecko-výzkumná agenda	0,00 + odměna	nové
39	PhDr. Valburga Vavřínová, Ph.D., 2021–2023	podíl na hl. výstupu DC, koncepční vedení vědecko-výzkumné agendy, podíl na realizaci činností DC X. 5	0,00 + odměna	nové
40	Vývojový a výzkumný pracovník, 2021–2023	garant výsledku Koncepce popularizace vědy a výzkumu NPÚ, účast na činnosti k naplnění DC X. 5, podíl na výkonu vědecko-výzkumné agendy	1,00	nové
41	10 osob, 2022–2023,	podíl na redakčních pracích a přípravě nového reg. časopisu na jednotlivých územních pracovištích NPÚ	0,00 + odměna	nové
42	Ing. Dagmar Michoiová, Ph.D., 2022–2023	vyhotovení koncepčního návrhu víkendové akce „Komentované technologické prohlídky na objektech NPÚ“. Garant realizace akce 1x ročně. Participace na vyhotovení koncepčního návrhu a realizace „Letní školy památkové technologie“	0,00 + odměna	nové
43	Ing. Gabriela Setunská, 2022–2023	vyhotovení koncepčního návrhu nekolikadenní akce „Letní školy památkové technologie“. Garant realizace akce 1x ročně. Participace na vyhotovení koncepčního návrhu a realizace „Komentované technologické prohlídky na objektech NPÚ“	0,00 + odměna	nové
44	Kastelán, 2022–2023	pořádání akce „Komentované technologické prohlídky na objektech NPÚ“, zajištění odborné exkurze pro účastníky	0,00 + odměna	nové
45	Lektor, 2022–2023	výkon lektorské činnosti při technologicky zaměřených popularizačních akcích	0,00 + odměna	nové
46	Lektor, 2022–2023	výkon lektorské činnosti při technologicky zaměřených popularizačních akcích	0,00 + odměna	nové
47	Osoba, 2022–2023	vyhotovení kompletního návrhu, textů a příprava obrazového materiálu pro tištěný odborný naučný materiál s cílovou skupinou laické, poučené i odborné veřejnosti/Královéhradecko	0,00 + odměna	nové
48	Osoba, 2022–2023	Vyhotovení kompletního návrhu, textů a příprava obrazového materiálu pro tištěný odborný naučný materiál s cílovou skupinou laické, poučené i odborné veřejnosti/Liberecko	0,00 + odměna	nové

C. Složení týmu zajišťujícího oblast – OON

Č.	JMÉNO, PŘÍJMENÍ, TITULY	PRACOVNÍ NÁPLŇ PŘI ŘEŠENÍ OBLASTI	EKVIVALENT ÚVAZKU (hod/rok)
49	Bronislava Mollerová, 2019–2023	bibliografie, anotace pro Památky středních Čech a Průzkumy památek	231 h
50	Mgr. Daniel Polakovič, 2020	zhodnocení a interpretace terénních průzkumů památkového fondu	77 h
51	dokumentátor, 2019–2023	rešerše	61 h
52	PhDr. Helena Čížinská, 2019–2023	redakční práce s odborným textem – Staletá Praha	35 h
53	Helena Soukupová, 2019	redakční práce s odborným textem	95 h
54	Helena Soukupová, 2021–2022	redakční práce s odborným textem	95 h
55	hodnotitelé / 14, 2019–2023	hodnotící komise NPÚ	53 h
56	Mgr. Iva Steinová, 2019	zhodnocení a interpretace terénních průzkumů památkového fondu	77 h
57	PhDr. Jan Ivanega, Ph.D., 2020	zhodnocení a interpretace terénních průzkumů památkového fondu	120 h
58	Mgr. Martin Šanda, 2019	zhodnocení a interpretace terénních průzkumů památkového fondu	150 h
59	Mgr. Martin Šanda, 2020	zhodnocení a interpretace terénních průzkumů památkového fondu	50 h
60	Petra Stejskalová, 2019	redakční práce s odborným textem – Staletá Praha, monografie	108 h
61	Petra Stejskalová, 2020–2023	redakční práce s odborným textem – Staletá Praha	54 h
62	Petra Vladařová, 2020	zhodnocení a interpretace terénních průzkumů památkového fondu	77 h
63	recenzenti / 4, 2019–2021	recenze, posudky VaV výsledků	36 h
64	recenzenti / 2, 2022	recenze, posudky VaV výsledků	18 h
65	recenzenti / 4, 2023	recenze, posudky VaV výsledků	36 h
66	recenzenti / 4, 2019	recenze, posudky VaV výsledků	36 h
67	recenzenti / 4, 2021–2023	recenze, posudky VaV výsledků	36 h
68	recenzenti / 6, 2020–2022	recenze, posudky VaV výsledků	54 h
69	recenzenti / 8, 2019	recenze, posudky VaV výsledků	72 h
70	recenzenti / 8, 2023	recenze, posudky VaV výsledků	72 h
71	Mgr. Renata Skřebeská, 2019	zhodnocení a interpretace terénních průzkumů památkového fondu	100 h
72	Vojtěch Hyftha, DiS., 2019–2023	elektronická databáze bibliografie pro Památky středních Čech a Průzkumy památek	47 h
73	Mgr. Tomáš Valeš, Ph.D., 2022	spoluautor kolektivní monografie Kresba, grafika, fotografie	135 h

74	Mgr. Petra Trnková, Ph.D., 2022	spoluautorka kolektivní monografie Kresba, grafika, fotografie	135 h	nové
75	Mgr. Zdeněk Kazlepka, Ph.D., 2022	spoluautor kolektivní monografie Kresba, grafika, fotografie	137 h	nové
76	Mgr. Petr Tomášek, Ph.D., 2022	spoluautor kolektivní monografie Kresba, grafika, fotografie	137 h	nové
77	Doc. Lucie Olivová, MA, Ph.D., DSc., 2022	spoluautorka kol. monografie Stavby s orientální tematikou	36 h	nové
78	Mgr. Daniel Lyčka, 2022	spoluautor kolektivní monografie Stavby s orientální tematikou	16 h	nové
79	RNDr. PhDr. Markéta Šantrůčková, Ph.D., 2022	spoluautorka kolektivní monografie Stavby s orientální tematikou	15 h	nové
80	PhDr. Jindřich Nusek, 2022	spoluautor kolektivní monografie Stavby s orientální tematikou	15 h	nové
81	Ing. Stanislava Ottomanská, Ph.D., 2022	spoluautorka kolektivní monografie Stavby s orientální tematikou	15 h	nové
82	odborný konzultant, lektor, popularizátor, edukátor, produkční, 2022–2023	podíl na realizaci DC X. 5	307 h	nové
83	recenzenti (více osob), 2021	lektorské posudky nového rec. odb. periodika pro první čísla 2022	46 h	nové
84	recenzenti (více osob), 2022–2023	lektorské posudky nového rec. odb. periodika s 5–6 čísly ročně	159 h	nové
85	recenzent, 2022	, lektorování odborné knihy Stavby s orientální tematikou	9 h	nové
86	recenzent, 2022	, lektorování odborné knihy Stavby s orientální tematikou	9 h	nové
87	recenzent, 2022	lektorování odborné knihy Kresba, grafika, fotografie	10 h	nové
88	recenzent, 2022	lektorování odborné knihy Kresba, grafika, fotografie	9 h	nové



D. Nejvýznamnější výsledky oblasti uplatněné v předchozích pěti letech

D1. Výsledky dosažené výlučně z IP DKRVO

A) Aplikované výsledky

TYP	ROK	AUTOR/AUTOŘI	NÁZEV VÝSLEDKU	IS VAVAI	ODKAZ POD IS VAVAI
0	0		Tento typ výsledků není s ohledem na zaměření dílčího cíle na podpůrné činnosti a realizaci publikačních výsledků základního výzkumu uplatněn.		
<b>B) Publikační výsledky</b>					
TYP	ROK	AUTOR/AUTOŘI	NÁZEV VÝSLEDKU	IS VAVAI	ODKAZ POD IS VAVAI
B	2013	Jan Havrda, Michal Tryml	Nebovidy. Středověká osada v pražském podhradí	RIV/75032333:_____/13:#0003476	<a href="https://www.rvvi.cz/riv?s=jednoduche-vyhledavani&amp;ss=detail&amp;n=0&amp;h=RIV%2F75032333%3A_____%2F13%3A%230003476">https://www.rvvi.cz/riv?s=jednoduche-vyhledavani&amp;ss=detail&amp;n=0&amp;h=RIV%2F75032333%3A_____%2F13%3A%230003476</a>
B	2013	Roman Lavička	Pozdně gotické kostely na rožňberském panství	RIV/75032333:_____/13:#0003471	<a href="https://www.rvvi.cz/riv?s=jednoduche-vyhledavani&amp;ss=detail&amp;n=0&amp;h=RIV%2F75032333%3A_____%2F13%3A%230003471">https://www.rvvi.cz/riv?s=jednoduche-vyhledavani&amp;ss=detail&amp;n=0&amp;h=RIV%2F75032333%3A_____%2F13%3A%230003471</a>
B	2014	Ivo Habán	Mary Duras	RIV/75032333:_____/14:#0003640	<a href="https://www.rvvi.cz/riv?s=jednoduche-vyhledavani&amp;ss=detail&amp;n=0&amp;h=RIV%2F75032333%3A_____%2F14%3A%230003640">https://www.rvvi.cz/riv?s=jednoduche-vyhledavani&amp;ss=detail&amp;n=0&amp;h=RIV%2F75032333%3A_____%2F14%3A%230003640</a>
B	2014	Kateřina Cichrová	Vlámské tapiserie na zámcích Hluboká a Český Krumlov	RIV/75032333:_____/14:#0003646	<a href="https://www.rvvi.cz/riv?s=jednoduche-vyhledavani&amp;ss=detail&amp;n=0&amp;h=RIV%2F75032333%3A_____%2F14%3A%230003646">https://www.rvvi.cz/riv?s=jednoduche-vyhledavani&amp;ss=detail&amp;n=0&amp;h=RIV%2F75032333%3A_____%2F14%3A%230003646</a>
B	2016	Jan Žížka	Hospodářské dvory bývalých panství v Čechách	RIV/75032333:_____/16:N0000043	<a href="https://www.rvvi.cz/riv?s=jednoduche-vyhledavani&amp;ss=detail&amp;n=0&amp;h=RIV%2F75032333%3A_____%2F16%3AN0000043">https://www.rvvi.cz/riv?s=jednoduche-vyhledavani&amp;ss=detail&amp;n=0&amp;h=RIV%2F75032333%3A_____%2F16%3AN0000043</a>
B	2016	Roman Lavička, Ladislav Čapek, Jiří Fröhlich, Jiří Havlice, Rudolf Krajč, Lukáš Reitingger	Krátovska založení na jihu Čech za vlády posledních Přemyslovců	RIV/75032333:_____/16:N0000044	<a href="https://www.rvvi.cz/riv?s=jednoduche-vyhledavani&amp;ss=detail&amp;n=0&amp;h=RIV%2F75032333%3A_____%2F16%3AN0000044">https://www.rvvi.cz/riv?s=jednoduche-vyhledavani&amp;ss=detail&amp;n=0&amp;h=RIV%2F75032333%3A_____%2F16%3AN0000044</a>
B	2016	Václav Mencl	Václav Mencl, 5 městských rezervací Jiho-moravského kraje – Znojmo, Jihlava, Telč, Mikulov, Kroměříž. Komentované vydání	RIV/00216224:14210/16:00092827	<a href="https://www.rvvi.cz/riv?s=jednoduche-vyhledavani&amp;ss=detail&amp;n=0&amp;h=RIV%2F00216224%3A14210%3A00092827">https://www.rvvi.cz/riv?s=jednoduche-vyhledavani&amp;ss=detail&amp;n=0&amp;h=RIV%2F00216224%3A14210%3A00092827</a>

<b>D2. Další výsledky VO</b>		
<b>A) Aplikované výsledky</b>		
<b>TYP</b>	<b>ROK</b>	<b>AUTOR/AUČOŘI NÁZEV VÝSLEDKU</b>
		Jedná se o výzkumnou oblast, kde v dílčím cíli není doposud proveden žádný základní výzkum mimo řešení v rámci IP DKRVO.
<b>B) Publikační výsledky</b>		
		Jedná se o výzkumnou oblast, kde v dílčím cíli není doposud proveden žádný základní výzkum mimo řešení v rámci IP DKRVO.

#### E. Předpokládané výsledky IP DKRVO a doba jejich uplatnění

<b>A) Aplikované výsledky</b>			
<b>DRUH</b>	<b>ROK UPLATNĚNÍ</b>	<b>STRUČNÝ POPIS / CHARAKTERISTIKA VÝSLEDKŮ</b>	<b>VÝZKUMNÝ CÍL</b>
0	0	Tento typ výsledků není s ohledem na zaměření dílčího cíle X.1, který je zaměřen na podporu vydání odborných recenzovaných neimpaktovaných periodik a podporu dalších podpůrných výzkumných činností, uplatněn	X.1
0	0	Tento typ výsledků není s ohledem na zaměření dílčího cíle X.2, který je zaměřen na realizaci a podporu publikačních výsledků, uplatněn	X.2
0	2023	Koncepce popularizace vědy a výzkumu v NPÚ; tento typ výsledku není s ohledem na zaměření dílčího cíle uplatněn	X.5
<b>B) Publikační výsledky</b>			
<b>TYP</b>	<b>ROK UPLATNĚNÍ</b>	<b>STRUČNÝ POPIS / CHARAKTERISTIKA VÝSLEDKŮ</b>	<b>VÝZKUMNÝ CÍL</b>
B	0	Tento typ výsledků není s ohledem na zaměření dílčího cíle X.1, který je zaměřen na podporu vydání odborných recenzovaných neimpaktovaných periodik a podporu dalších podpůrných výzkumných činností, uplatněn.	X.1
B	2019	Odborná monografie s tématem sepulkrálních památek v okrese Přerov	X.2
B	2019	Odborná monografie s tématem historických městských opevnění v ČR (Morava a Slezsko), 3. díl	X.2
B	2019	Odborná monografie v anglickém jazyce s tématem určeným dle výběru ediční rady NPÚ	X.2
B	2019	Kritická edice dosud nevydaného díla Václava Mencia – Dějiny evropské architektury, 1. díl	X.2
B	2020	Odborná monografie s tématem archeologického výzkumu malostranské rotundy sv. Václava	X.2
B	2020	Odborná monografie s tématem díla barokního architekta Antonia Ehorta Martinelliho	X.2
B	2021	Odborná monografie s tématem produkce několika generací severočeské varhanářské dílny rodiny Fellerů	X.2
B	2021	Odborná monografie s tématem kaplí v jižních Čechách	X.2
B	2021	Odborná monografie s tématem židovských hřbitovů v jižních Čechách	X.2
B	2021	Kritická edice dosud nevydaného díla Václava Mencia – Dějiny evropské architektury, 2. díl	X.2

B	2021	Práce šlechtí. Sudetoněmecká pracovní služba v meziválečném Československu	X.2	nové
B	2022	Kritická edice dosud nevydaného díla Václava Mencla – Dějiny evropské architektury, 3. díl	X.2	
B	2022	Odborná monografie s tématem archeologického výzkumu pozůstatků po dobývání hradů v českých zemích 15. století	X.2	
B	2022	Odborná monografie s tématem moderní architektury v Ústí nad Labem	X.2	
B	2022	Kresba, grafika, fotografie	X.2	nové
B	2022	Stavby s orientální tematikou v historických zahradách v České republice	X.2	nové
B	2023	Odborná monografie s tématem archeologického průzkumu jímky na barokní prelatuře kláštera Plasy	X.2	
B	2023	Odborná monografie s tématem historického vývoje postojů památkové péče k modernizačním projektům na jihu Čech	X.2	
B	2023	Odborná monografie v anglickém jazyce s tématem určeným dle výběru ediční rady NPÚ	X.2	
B	2023	Odborná monografie s tématem středověkých nástěnných maleb na jihu Čech	X.2	

## VÝZKUMNÁ OBLAST: XI. Tematické průzkumy

### A. Název oblasti

Název oblasti	<b>XI. Tematické průzkumy</b>
Garant	<b>Mgr. Petr Skalický</b>
Charakteristika oblasti	Výzkumná oblast je zaměřena na specifické skupiny výtvarných památek v konkrétních regionech ČR, nahlížené v kontextu analogických památek na našem území. Památkový fond je natolik rozmanitý, že některé specifické skupiny památek nelze mnohdy jednoduše klasifikovat buď jako movité dílo, či nemovité. Movitou a nemovitou památkou často navrch spojuje kupříkladu shodné autorství, materiály a způsoby výtvarného zpracování materiálu. Mnohé typy těchto památek jsou rovněž součástí větších památkových celků a jako takové stojí někdy na okraji zájmu též odborné veřejnosti, ačkoliv se zásadně podílejí na charakteru a výzdobě staveb, krajiny apod. Výzkum a poznávání specifických skupin památek zásadně podmiňuje způsob péče o ně, tzn. zvláště restaurování a prezentaci děl. Výzkum bude proto směřován k odborné dokumentaci a v rámci interdisciplinárních kolektivů ke kontextuální interpretaci, na jejímž základě mohou být v dlouhodobém hledisku nacházeny optimální přístupy k jejich památkové obnově s důrazem na památky ve správě Národního památkového ústavu (zvl. Karlštejn).

změna

### B. Dílčí cíle koncepce pro oblast a kontrolovatelné cíle pro jednotlivé roky

Dílčí cíl	<b>XI.1 Výzkumy specifických movitých a nemovitých výtvarných památek [Specifické výtvarné památky]</b>
Charakteristika	Dílčí cíl je zaměřen na výzkum specifických movitých a nemovitých výtvarných památek, které náležejí různým majitelům v různých částech území České republiky (např. sochařská díla, nástěnná malba, tapety, štuková výzdoba, pevné a mobilní vybavení sakrálních staveb, světských sídel a domů, stavby samotné a četná díla umělecko-femesliného charakteru).
2019	Zkoumat a dokumentovat historické obrazy a jejich použití v rámci SHP na příkladu zejména zámku v Horšovském Týně.
2020	Zkoumat a dokumentovat mariánské, trojiční a další světecké sloupy a piliře na území hlavního města Prahy.
2020	Zkoumat a dokumentovat středověké nástěnné malby na území hl. města Prahy.
2021	Zkoumat a dokumentovat výtvarně hodnotnou solitérní exteriérovou skulpturu z období baroka na území okresu Plzeň-sever.
2021	Zkoumat a dokumentovat výtvarně hodnotné sochařské sepulkrální památky v okrese Jablonec nad Nisou.
2022	Zkoumat a dokumentovat výtvarně hodnotnou solitérní exteriérovou skulpturu z období baroka na území okresu Rokycany.
2022	Zkoumat a dokumentovat výtvarně hodnotné sochařské sepulkrální památky v okrese Liberec.
2022	Zkoumat, dokumentovat, datovat a komparovat středověkou nástěnnou malbu na území okresu Hradec Králové.
2023	Zkoumat a dokumentovat mariánské, trojiční a další světecké sloupy a piliře v okrese Olomouc.
2023	Zkoumat a dokumentovat výtvarně hodnotnou solitérní exteriérovou skulpturu z období baroka na území okresu Plzeň-město.
2023	Zkoumat, dokumentovat, datovat a komparovat středověkou nástěnnou malbu na území Královéhradeckého kraje.
2023	Zkoumat a dokumentovat výtvarně hodnotné sochařské sepulkrální památky v okrese Česká Lípa.
2023	Zkoumat a vyhodnocovat kámen, omítku a nástěnnou malbu jako nositele ikonografického, výtvarného i architektonického výrazu na území jižních Čech.

Kontrolovatelné cíle

## Dílčí cíl XI.2 Nástěnné malby Menší věže hradu Karlštejna a techniky středověké nástěnné malby v českých zemích, jejich materiály a možnosti jejich restaurátorsko-konzervátorského zajištění. [Středověké nástěnné malby]

DC se zaměřuje na techniky středověkých nástěnných maleb, jejich materiály a možnosti jejich restaurátorsko-konzervátorského zajištění. Jedná se o téma v českém prostředí výrazně badatelsky nepracované a vzhledem k rozsahu a povaze kulturního dědictví ČR o téma nejen nosné, ale i vysoce potřebné. Cíleně se řešení DC věnuje středověké nástěnné malbě hradu Karlštejna a technikám středověké nástěnné malby v českých zemích. Dílčí cíl bude rovněž nástrojem pro: metodologické vyjasnění postupů a propojení mezi jednotlivými odbornými segmenty v NPÚ v duchu nejnovějších zjištění; ověření a zapracování dobré praxe spolupracujících zahraničních institucí, které se problematice metod, zkoumání a ošetření nástěnných maleb věnují, plánování a realizace zprvu recentních hloubkových restaurátorsko-technologických průzkumů a následně na to průběžně restaurátorské obnovy vybraných významných středověkých nástěnných maleb, které jsou centrem zájmu jak badatelské obce, tak široké veřejnosti u nás i v zahraničí. Realizace by sloužily svou komplexností i jako příkladné širší veřejnosti.

2021 Detailní restaurátorsko-technologický průzkum vybrané části nástěnných maleb ve Velké věži hradu Karlštejna a jeho vyhodnocení.

2022 Vyhodnocení realizovaného detailního restaurátorsko-technologického průzkumu části nástěnných maleb ve Velké věži hradu Karlštejna a realizace jiné referenční vybrané části maleb na hradě, popřípadě komparační průzkum na jiné analogické nástěnné malbě z daného období, která spadá do tzv. dvorského okruhu.

2023 Detailní restaurátorsko-technologický průzkum vybrané středověké nástěnné malby dvorského okruhu a jeho vyhodnocení ve vztahu k nástěnným malbám v Menší věži hradu Karlštejna (Velká věž hradu Karlštejna, katedrála sv. Víta v Praze, Emauzský klášter v Praze ad.).

Kontrol. cíle

### C. Složení týmu zajišťujícího oblast – PLATY

Č.	JMÉNO, PŘÍJMENÍ, TITULY	PRACOVNÍ NÁPLŇ PŘI ŘEŠENÍ OBLASTI	ÚVÁZEK
1	Mgr. Petr Skalický	Garant: vedení dílčího úkolu Středověká nástěnná malba krajů východních Čech v kontextu dalších maleb na území ČR, vyhodnocení úkolů v rámci cílů	0,00 + odměna
2	Lucie Beránková, 2019	zpracování půdorysů staveb a grafické zakreslení pro potřeby dílčího úkolu Středověká nástěnná malba krajů východních Čech v kontextu dalších maleb na území ČR	0,00 + odměna
3	Lucie Beránková, 2022	zpracování půdorysů staveb a grafické zakreslení pro potřeby dílčího úkolu Středověká nástěnná malba krajů východních Čech v kontextu dalších maleb na území ČR	0,00 + odměna
4	Mgr. Ing. Jan Beránek, Ph.D., 2019	výzkum v rámci SHP (uměleckohistorické a stavebně historické expertizy)	0,00 + odměna
5	MgA. Gabriela Čapková	odborná fotodokumentace v rámci řešení dílčího úkolu cíle Středověká nástěnná malba krajů východních Čech v kontextu dalších maleb na území ČR	0,00 + odměna
6	Mgr. Jan Fírt, Ph.D.	odborné uměleckohistorické expertizy a koeditorské práce v rámci řešení dílčího úkolu Středověká nástěnná malba krajů východních Čech v kontextu dalších maleb na území ČR	0,00 + odměna
7	fotograf, 2020–2023	odborná dokumentace předmětných památek v rámci řešení dílčího úkolu Mariánské, trojiční a další světecké sloupy a pilíře v okrese Olomouc	0,00 + odměna
8	historik umění, 2 osoby, 2020–2023	odborná dokumentace, terénní výzkum a uměleckohistorické expertizy v rámci řešení dílčího úkolu Mariánské, trojiční a další světecké sloupy a pilíře v okrese Olomouc	0,00 + odměna
9	historik umění, 2020	odborná dokumentace, terénní výzkum a uměleckohistorické expertizy v rámci řešení dílčího úkolu Mariánské, trojiční a další světecké sloupy a pilíře v okrese Olomouc	0,50

10	historik umění, 2021–2023	odborná dokumentace, terénní výzkum a uměleckohistorické expertizy v rámci řešení dílčího úkolu Mariánské, trojiční a další světecké sloupy a piliře v okrese Olomouc	0,30
11	Mgr. František Iša	výzkum v rámci SHP (uměleckohistorické a stavebně historické expertizy)	0,00 + odměna
12	PhDr. Viktor Kovařík	spoluvedoucí dílčího úkolu Mariánské, trojiční a další světecké sloupy a piliře na území Prahy, terénní výzkumná činnost a dokumentace, uměleckohistorické expertizy, editorská činnost	0,50
13	Mgr. Jana Kurešová, Ph.D.	hlavní řešitelka dílčího úkolu Neznámé sepulkrální sochařské památky na územích Libereckého kraje, terénní výzkum a dokumentace, uměleckohistorické a archivní expertizy	0,00 + odměna
14	PhDr. Roman Lavička, Ph.D.	řešitel dílčího úkolu Kámen, omítka a nástěnná malba jako nositel ikonografického, výtvarného i architektonického výrazu; terénní výzkum a dokumentace, uměleckohistorické expertizy	0,00 + odměna
15	PhDr. Aleš Mudra, Ph.D.	odborné uměleckohistorické expertizy v rámci řešení dílčího úkolu Středověká nástěnná malba krajů východních Čech v kontextu dalších maleb na území ČR	0,00 + odměna
16	PhDr. Vratislav Nejedlý, CSc., 2019	vedoucí řešitel dílčího úkolu Mariánské, trojiční a další světecké sloupy a piliře na území Prahy; uměleckohistorické analýzy	0,50
17	Mgr. Iva Orálková, 2020–2023	vedoucí řešitelka dílčího úkolu Mariánské, trojiční a další světecké sloupy a piliře v okrese Olomouc; odborná dokumentace, terénní výzkum a uměleckohistorické expertizy	0,00 + odměna
18	Mgr. Ing. Šárka Radostová, Ph.D.	odborné uměleckohistorické expertizy v rámci řešení dílčího úkolu Středověká nástěnná malba krajů východních Čech v kontextu dalších maleb na území ČR	0,00 + odměna
19	stavební historik, památkář	analýzy a vyhodnocení dat a podkladů pro potřeby dílčího úkolu Středověká nástěnná malba krajů východních Čech v kontextu dalších maleb na území ČR	0,00 + odměna
20	technolog, 2019–2022	technologické analýzy, konzultace a terénní výzkum v rámci řešení dílčího úkolu Mariánské, trojiční a další světecké sloupy a piliře na území Prahy	0,00 + odměna
21	Dott. Jana Michalčáková, Ph.D. et Ph.D., 2021–2023,	koordinace dílčího cíle a jeho ideové vedení, uměleckohistorické analýzy, příprava koncepcí restaurátorských zásahů, publikační činnost	0,00 + odměna
22	Bc. Daniela Velgáňová, 2021–2023	zpracování odborných podkladů, rešerše umělecko-historické literatury, pramenů a terénní dokumentace a průzkum	0,00 + odměna
23	Stavební historik, 2022–2023	stavebně-historický průzkum a interpretace vybraných památek ve vztahu k realizovaným průzkumům maleb, publikační činnost	0,20
24	Historik umění, 2022–2023	zpracování odborných podkladů, rešerše umělecko-historické literatury, pramenů a terénní dokumentace a průzkum	1,00

### C. Složení týmu zajišťujícího oblast – OON

Č.	JMÉNO, PŘÍJMENÍ, TITULY	PRACOVNÍ NÁPLŇ PŘI ŘEŠENÍ OBLASTI	EKVIVALENT ÚVAZKU (hod/rok)
25	archivář, 2019–2023	archivní rešerše (včetně cizojazyčných) a rešerše z cizojazyčné literatury pro výzkum mariánských, trojičních a dalších světeckých sloupů a piliřů na území hl. m. Prahy	145 h
26	historik umění, 2019–2022	odborné expertizy a rešerše z odborné (včetně cizojazyčné literatury) pro výzkum mariánských, trojičních a dalších světeckých sloupů a piliřů na území hl. m. Prahy	140 h

27	dokumentátor a fotograf, 2019–2023	dokumentace mariánských, trojičních a dalších světeckých sloupů a pilířů na území Středočeského kraje a na území hl. m. Prahy, dokumentace barokní exteriérové skulptury na území Plzeňského kraje	220 h	
28	historik umění, 2019–2023	odborné expertizy a rešerše z odborné (včetně cizojazyčné literatury) pro výzkum mariánských, trojičních a dalších světeckých sloupů a pilířů na území hl. m. Prahy, odborné expertizy a rešerše z odborné (včetně cizojazyčné literatury) pro výzkum dílčího úkolu Barokní exteriérová skulptura na území Plzeňského kraje	100 h	
29	historik umění, 2020–2023	odborné expertizy a rešerše z odborné (včetně cizojazyčné literatury) pro výzkum dílčího úkolu Barokní exteriérová skulptura na území Plzeňského kraje	150 h	
30	Mgr. et Mgr. Jan Dienstbier, Ph.D., 2019–2020	cizojazyčné archivní rešerše a odborné uměleckohistorické expertizy a rešerše z odborné literatury (včetně cizojazyčné) pro výzkum v rámci řešeného dílčího úkolu Středověká nástěnná malba krajů východních Čech v kontextu dalších maleb na území ČR	130 h	
31	Mgr. et Mgr. Jan Dienstbier, Ph.D., 2021–2023	cizojazyčné archivní rešerše a odborné uměleckohistorické expertizy a rešerše z odborné literatury (včetně cizojazyčné) pro výzkum v rámci řešeného dílčího úkolu Středověká nástěnná malba krajů východních Čech v kontextu dalších maleb na území ČR	110 h	
32	archivář a historik, 2020–2022	cizojazyčné archivní rešerše a zpracování historických podkladů pro výzkum v rámci řešeného dílčího úkolu Středověká nástěnná malba krajů východních Čech v kontextu dalších maleb na území ČR	100 h	
33	archivář a historik, 2023	cizojazyčné archivní rešerše a zpracování historických podkladů pro výzkum v rámci řešeného dílčího úkolu Středověká nástěnná malba krajů východních Čech v kontextu dalších maleb na území ČR	30 h	
34	historik umění a památkář, 2019–2023	uměleckohistorické analýzy, rešerše z literatury a pramenů (včetně cizojazyčných) pro potřeby dílčího úkolu Neznámé sepulkrální sochařské památky na územích Libereckého kraje	130 h	nové
35	Mgr. et Mgr. Jan Dienstbier, Ph.D. et Ph. D., 2022–2023	uměleckohistorické analýzy, expertní a publikační činnost	149 h	nové
36	Doc. MgA. Adam Pokorný, Ph.D., 2021–2023	koordinace restaurátorského týmu, realizace recentních restaurátorských průzkumů a jejich restaurátorská interpretace, publikační činnost	222 h	nové
37	Archivář, 2021	archivní rešerše a výzkum pro potřeby výzkumné oblasti	138 h	nové
38	Restaurátor, 2022–2023	realizace recentních restaurátorských průzkumů a jejich restaurátorská interpretace	133 h	nové
39	Restaurátor, 2023	realizace recentních restaurátorských průzkumů a jejich restaurátorská interpretace	133 h	nové

#### D. Nejvýznamnější výsledky oblasti uplatněné v předchozích pěti letech

##### D1. Výsledky dosažené výlučně z IP DKRVO

###### A) Aplikované výsledky

TYP	ROK	AUTOR/AUTOŘI	NÁZEV VÝSLEDKU	IS VAVAI	ODKAZ POD IS VAVAI
0	0		Tato oblast doposud vedla pouze základní výzkum, který je nutný pro tvorbu aplikovaných výsledků, které budou vytvářeny a uplatněny v nadcházejících letech.		

B) Publikovaná výsledky				
TYP	ROK	AUTOR/AUТОŘI	NÁZEV VÝSLEDKU	ODKAZ POD IS VAVAI
J <sub>rec</sub>	2015	Petr Skalický	Středověké nástěnné malby v kostele v Potvorově na Plzeňsku. K úloze historika umění a památkáře při vytváření koncepce restaurování	https://www.rvvi.cz/riv?s=jednoduche-vyhledavani&ss=detail&n=0&h=RIV%2F75032333%3A_____ /15:#00004216
J <sub>rec</sub>	2015	Jan Dienstbier, Ondřej Faktor, Jan Royt	Středověké nástěnné malby v suterénu broumovské fary	https://www.rvvi.cz/riv?s=jednoduche-vyhledavani&ss=detail&n=0&h=RIV%2F75032333%3A_____ /15:#00004217
J <sub>rec</sub>	2016	Roman Lavička	„Udělati kazatedlnici tesným kamenem“. Studie k materiálu, typologii a funkci středověkých kazatelen na jihu Čech s přihlédnutím k sousedním regionům	https://www.rvvi.cz/riv?s=jednoduche-vyhledavani&ss=detail&n=0&h=RIV%2F75032333%3A_____ /16:N0000148
B	2015	Kateřina Adamcová, Zdenka Gláserová Lebedová, Viktor Kovařík, Vratislav Nejedlý, Pavel Zahradník	Mariánské, trojiční a další světecké sloupy a piliře v Plzeňském kraji	https://www.rvvi.cz/riv?s=jednoduche-vyhledavani&ss=detail&n=0&h=RIV%2F75032333%3A_____ /15:#00004035
D2. Další výsledky VO				
A) Aplikované výsledky				
TYP	ROK	AUTOR/AUТОŘI	NÁZEV VÝSLEDKU	
B) Publikovaná výsledky			Jedná se o zcela novou výzkumnou oblast, kde v dílčím cíli není doposud proveden žádný aplikovaný výzkum.	
			Jedná se o zcela novou výzkumnou oblast, kde v dílčím cíli není doposud proveden žádný aplikovaný výzkum.	
E. Předpokládané výsledky IP DKRVO a doba jejich uplatnění				
A) Aplikované výsledky				
DRUH	ROK UPLATNĚNÍ	STRUČNÝ POPIS / CHARAKTERISTIKA VÝSLEDKŮ	VÝZKUMNÝ CÍL	
N <sub>map</sub>	2021	Specializovaná mapa s odborným obsahem (barokní kamenosochařské památky ve volné krajině v okrese Plzeň-sever)	XI:1	
N <sub>map</sub>	2021	Specializovaná mapa s odborným obsahem (výtvárně hodnotně sepulkrální památky v okrese Jablonec nad Nisou)	XI:1	
N <sub>map</sub>	2022	Specializovaná mapa s odborným obsahem (středověké nástěnné malby v okrese Hradec Králové)	XI:1	
N <sub>map</sub>	2022	Specializovaná mapa s odborným obsahem (barokní kamenosochařské památky ve volné krajině v okrese Rokycany)	XI:1	
N <sub>map</sub>	2022	Specializovaná mapa s odborným obsahem (výtvárně hodnotně sepulkrální památky v okrese Liberec)	XI:1	



N <sub>map</sub>	2023	Specializovaná mapa s odborným obsahem (mariánské, trojiční a další světecké sloupy a pilíře v okrese Olomouc)	XI.1
N <sub>map</sub>	2023	Specializovaná mapa s odborným obsahem (barokní kamenosochařské památky ve volné krajině v okrese Pízeň-město)	XI.1
N <sub>map</sub>	2023	Specializovaná mapa s odborným obsahem (středověké nástěnné malby v okresech Rychnov nad Kněžnou, Náchod, Trutnov, Jičín)	XI.1
N <sub>map</sub>	2023	Specializovaná mapa s odborným obsahem (výtvárně hodnotné sepulkrální památky v okrese Česká Lípa)	XI.1
<b>B) Publikační výsledky</b>			
<b>TYP</b>	<b>ROK UPDATNĚNÍ</b>	<b>STRUČNÝ POPIS / CHARAKTERISTIKA VÝSLEDKŮ</b>	<b>VÝZKUMNÝ CÍL</b>
J <sub>imp</sub>	2019	Článek o středověkých nástěnných malbách na území ČR (nahližených v širším kontextu stavby, regionu apod.)	XI.1
J <sub>ost</sub>	2019	Článek o mariánských, trojičních a dalších světeckých sloupech a pilířích	XI.1
J <sub>ost</sub>	2019	Článek o sepulkrálních památkách a jejich kontextu	XI.1
J <sub>ost</sub>	2019	Článek vycházející z metodologie stavebněhistorického průzkumu, zejména příkladů ze zámku v Horšovském Týně	XI.1
J <sub>ost</sub>	2019	Článek o kamenných prvcích a uměleckořemeslných součástech staveb, jejich povrchových úpravách a funkci v kontextu stavby	XI.1
J <sub>ost</sub>	2020	Článek o mariánských, trojičních a dalších světeckých památkách v okrese Olomouc a jejich kontextu	XI.1
J <sub>ost</sub>	2020	Článek o barokních kamenosochařských památkách ve volné krajině	XI.1
J <sub>ost</sub>	2020	Článek o kamenných prvcích a uměleckořemeslných součástech staveb, jejich povrchových úpravách a funkci v kontextu stavby	XI.1
J <sub>ost</sub>	2021	Článek o mariánských, trojičních a dalších světeckých památkách v okrese Olomouc a jejich kontextu	XI.1
J <sub>ost</sub>	2021	Článek o středověkých nástěnných malbách a jejich kontextu v rámci staveb	XI.1
J <sub>ost</sub>	2022	Článek o středověkých nástěnných malbách na území ČR (nahližených v širším kontextu stavby, regionu apod.)	XI.1
J <sub>ost</sub>	2022	Článek o kamenných prvcích a uměleckořemeslných součástech staveb, jejich povrchových úpravách a funkci v kontextu stavby	XI.1
J <sub>ost</sub>	2022	Nová zjištění a dílčí interpretace vybraných maleb tzv. dvorského okruhu 2. poloviny 14. století s důrazem na Karlštejn	XI.2
J <sub>ost</sub>	2023	Článek o mariánských, trojičních a dalších světeckých památkách v okrese Olomouc a jejich kontextu	XI.1
J <sub>ost</sub>	2023	Článek o barokních kamenosochařských památkách ve volné krajině	XI.1
J <sub>ost</sub>	2023	Článek o sepulkrálních památkách a jejich kontextu	XI.1
J <sub>ost</sub>	2023	Článek o kamenných prvcích a uměleckořemeslných součástech staveb, jejich povrchových úpravách a funkci v kontextu stavby	XI.1
B	2020	Odborná kniha o středověkých nástěnných malbách na území hl. města Prahy	XI.1
B	2023	Prezentace restaurátorského průzkumu maleb v Menší věži hradu Karlštejna	XI.2

nové

nové

## VÝZKUMNÁ OBLAST: XII. Tvorba metodik pro naplňování řádné správy památkového fondu zpřístupněného veřejnosti

### A. Název oblasti

Název oblasti	<b>XII. Tvorba metodik pro naplňování řádné správy památkového fondu zpřístupněného veřejnosti [Tvorba metodik pro správu památkového fondu]</b>
Garant	<b>PhDr. Miloš Kadlec</b>
Charakteristika oblasti	Obsahem výzkumné oblasti je tvorba komplexní metodiky řádné správy památkového fondu zpřístupněného veřejnosti na bázi spolupráce ÚPS a ÚOP NPÚ a mezigorové spolupráce se subjekty, kterých se tato problematika dotýká.

### B. Dílčí cíle koncepce pro oblast a kontrolovatelné cíle pro jednotlivé roky

Dílčí cíl	<b>XII.1 Metodika řádné správy památkového fondu zpřístupněného veřejnosti [Metodika řádné správy památkového fondu]</b>
2019	Zkoumat aspekty inteligentní správy historických budov (HBIM) – dokumentace staveb, inženýrských sítí, údržba a monitoring procesů a činností v provozu; analyzovat výsledky výzkumu, komparovat se zkušenostmi jiných vlastníků než je NPÚ
2020	Zkoumat a vyhodnotit možnosti a využitelnost 3D dokumentace movitého kulturního majetku; zkoumat prezentace historických expozic prostřednictvím rozšířené reality s využitím virtuálních nástrojů
2021	Vytvořit metodiku péče, obnovy, správy, účelného využití a prezentace památkových objektů
2022	Zkoumat a vyhodnotit aspekty praktické a systémové prezentace a propagace památkové péče coby multioborové činnosti se společenským a kulturním významem v prostředí a praxi spravovaných památek; zavádět metodiku péče, obnovy, správy, účelného využití a prezentace památkových objektů do praxe
2023	Zkoumat multiplikační ekonomický, environmentální a kulturní vliv provozované památky na její okolí; vyhodnotit zavedení metodiky péče, obnovy, správy, účelného využití a prezentace památkových objektů do praxe na příkladech vybraných objektů

### C. Složení týmu zajišťujícího oblast – PLATY

Č.	JMÉNO, PŘÍJMENÍ, TITULY	PRACOVNÍ NÁPLŇ PŘI ŘEŠENÍ OBLASTI	ÚVAZEK
1	PhDr. Miloš Kadlec	Garant: koordinace činností na Rukověti kastelána, průzkumové práce – historie správ objektů	0,00 + odměna
2	Mgr. Lucie Bidlasová	zpracování základních tezí o oblasti PR a prezentace PO pro Rukověť kastelána	0,00 + odměna
3	Karel Bobek, 2021–2023	průzkumové práce a zhodnocení elektronických systémů v oblasti bezpečnosti, evidence – Rukověť kastelána, průzkumové práce HBIM – multiplikační efekt provozované památky na okolí, průzkumové práce – prezentace historických expozic s využitím nástrojů rozšířené reality	0,10
4	Ing. Jaroslav Bušta	průzkumové práce + zpracování pasáže stavební obnovy, SHP pro Rukověť kastelána	0,00 + odměna
5	Mgr. Ondřej Cink	práce na metodice Rukověť kastelána – oblast parků, pronájmů	0,00 + odměna
6	Ivan Česka	průzkumové práce + zpracování pasáže stavební obnovy, SHP pro Rukověť kastelána	0,00 + odměna

změna

7	Mgr. Petr Havrlant	průzkumové práce + zpracování pasáže k péči o nemovitý a movitý majetek pro Rukověť kastelána	0,00 + odměna
8	Mgr. Tomáš Horyna	průzkumové práce – evidenční systémy – Rukověť kastelána	0,00 + odměna
9	Ing. Martin Krčma	průzkumové práce – formulace zásad správy historických parků a zahrad, vzdělávání pro Rukověť kastelána	0,00 + odměna
10	Ing. Lukáš Kunst	průzkumové práce – spolupráce s místní samosprávou a komunitami pro Rukověť kastelána	0,00 + odměna
11	PhDr. Pavel Slavko	průzkumové práce – festivaly a kulturní činnost na památkách – pro Rukověť kastelána	0,00 + odměna
12	Mgr. Vladimír Tregl	průzkumové práce + zpracování pasáže k péči o nemovitý a movitý majetek pro Rukověť kastelána	0,00 + odměna
13	Mgr. Petr Weiss	průzkumové práce + zpracování pasáže k péči o nemovitý a movitý majetek pro Rukověť kastelána	0,00 + odměna
14	Mgr. Tomáš Wizovský	průzkumové práce – stavební obnova, systémy správy majetku pro Rukověť kastelána	0,00 + odměna

#### D. Nejvýznamnější výsledky oblasti uplatněné v předchozích pěti letech

##### D2. Další výsledky VO

##### A) Aplikované výsledky

TYP	ROK	AUTOR/AUOŘI	NÁZEV VÝSLEDKU
-----	-----	-------------	----------------

			Jedná se o zcela novou výzkumnou oblast, kde v dílčím cíli není doposud proveden žádný aplikovaný výzkum.
--	--	--	---

##### B) Publikační výsledky

			Jedná se o zcela novou výzkumnou oblast, kde v dílčím cíli není doposud proveden žádný aplikovaný výzkum.
--	--	--	---

#### E. Předpokládané výsledky IP DKRVO a doba jejich uplatnění

##### A) Aplikované výsledky

##### DRUH ROK UPLATNĚNÍ STRUČNÝ POPIS / CHARAKTERISTIKA VÝSLEDKŮ

N <sub>metS</sub>	2021	Metodika Rukověť kastelána. Metodický návod pro správce památkového objektu	VÝZKUMNÝ CÍL
J <sub>ost</sub>	2019	Článek k tématu inteligentní správa historických budov (HBIM) – dokumentace staveb, inženýrských sítí, údržba a monitoring procesů a činností v provozu	XII.1
J <sub>ost</sub>	2020	Článek k tématu vhodnost a zpracování 3D dokumentace movitého kulturního majetku	XII.1
J <sub>ost</sub>	2022	Článek k tématu propagace památkové péče jako multioborové činnosti na příkladu spravovaných památek	XII.1
J <sub>ost</sub>	2023	Článek k tématu prezentace historických expozic s využitím nástrojů rozšířené reality	XII.1
J <sub>ost</sub>	2023	Článek k tématu multiplikační ekonomický, environmentální a kulturní vliv provozované památky na její okolí	XII.1

## Složení týmu zajišťujícího práce pro celou VO – PLATY

č.	JMÉNO, PŘÍJMENÍ, TITULY	PRACOVNÍ NÁPLŇ PŘI ŘEŠENÍ OBLASTI	ÚVAZEK
1	Ilona Finstrová	provádí dokumentaci terénních průzkumů a kancelářské zpracování	0,75
2	ostatní spolupr.	průzkumné a dokumentační práce při realizaci a zpracování jednotlivých cílů a výsledků úkolu; pomoc při celkovém zpracovávání různých výsledků plnění úkolu	0,00 + odměna
3	Jiří Jágr, 2021–2023	vkładání do RIV	0,00 + odměna
4	redaktor	redakční práce související s realizací předem definovaných výsledků, zejména typu B	0,00 + odměna
5	Anežka Hřebíčková, DiS., 2020–2023	městská pam. rezervace Praha, příprava nálezu k publikaci, obrazová dokumentace nálezů	0,00 + odměna
6	Johana Křepelová, 2019	příprava nálezu k publikaci, příprava obrazové dokumentace nálezů k publikaci	0,00 + odměna
7	Johana Křepelová, 2021	příprava nálezu k publikaci, příprava obrazové dokumentace nálezů k publikaci	0,00 + odměna
8	Martin Müller	městská pam. rezervace Praha, technická podpora, zpracování terénní dokumentace a geodetických dat pro další analýzu, příprava podkladů pro obrazové přílohy do publikací	0,00 + odměna
9	Michal Růžička	technická podpora v městské pam. rezervaci Praha, zpracování dokumentace, digitalizace, analýza dat podle pokynu archeologa, příprava obrazové dokumentace k publikaci	0,00 + odměna
10	Libor Smutka	technická podpora v městské pam. rezervaci Praha, zpracování dokumentace, příprava nálezů pro další vyhodnocení (depozitář), analýza dat podle pokynu archeologa, příprava obrazové dokumentace k publikaci	0,00 + odměna
11	Sylvie Svatošová	příprava nálezů k publikaci, obrazová dokumentace vybraných předmětů	0,00 + odměna
12	Ilona Finstrová	redakční práce na recenzovaných neimpaktovaných periodikách Památky středních Čech a Průzkumy památek – úprava podkladů pro sazbu	0,00 + odměna
13	Linda Foster	odborný překlad resumé pro periodikum Staletá Praha	0,00 + odměna
14	Mgr. Jana Klapetková	redakční práce na recenzovaných neimpaktovaných periodikách Památky středních Čech a Průzkumy památek – úprava odborných textů	0,20
15	Johana Křepelová	redakční práce na recenzovaném neimpaktovaném periodiku Staletá Praha a publikačním výsledku typu B – korektura odborných textů	0,00 + odměna
16	Lenka Matiašková	redakční práce na recenzovaném neimpaktovaném periodiku Staletá Praha – příprava podkladů pro sazbu	0,00 + odměna
17	redaktor	redakční práce na publikačním výsledku typu B – příprava podkladů pro sazbu cizojazyčných výstupů	0,25
18	redaktor, 2019	redakční práce na publikačním výsledku typu B – příprava podkladů pro sazbu	0,00 + odměna
19	Mgr. Dita Roubíčková	redakční práce na recenzovaných neimpaktovaných periodikách Památky středních Čech a Průzkumy památek – příprava podkladů pro sazbu	0,00 + odměna
20	zpracovatel dat	podpůrná činnost vědy a výzkumu v NPÚ, odborné rešerše včetně cizojazyčných, vkládání informací do Národního úložiště šedé literatury, správa databází vědecké činnosti	0,00 + odměna
21	Mgr. Milan Horák, 2019–2022	barokní malba, odborné rešerše literatury a archivních pramenů, včetně cizojazyčných	0,00 + odměna
22	odborný administrátor, 2019–2020	umělecké památky, administrace CastIS, koordinace činností	0,00 + odměna
23	kurátoři sbírek	miniatury, podpůrné činnosti jako vyhledávání předmětů v depozitářích, manipulace a příprava předmětů k dokumentování a fotografování aj.	0,00 + odměna

24	více osob, 2021–2023	umělecké památky, podpůrné činnosti ve vazbě na CastIS jako rešerše, odborné konzultace, analyzování a komparace výsledků	0,00 + odměna
25	MgA. Michael Čtveráček	fotografické práce	0,00 + odměna
26	Kristína Kalousková, 2019	korekce a editace dat v Památkovém katalogu	0,00 + odměna
27	Mgr. Hedvika Křížová, 2020	odborný výzkum MA na území hl. města Prahy	0,15
28	Mgr. Hedvika Křížová, 2021–2022	odborný výzkum MA na území hl. města Prahy	0,00 + odměna
29	Mgr. Hedvika Křížová, 2023	odborný výzkum MA na území hl. města Prahy	0,15
30	Martin Kučera	fotografické práce	0,00 + odměna
31	podpůrný personál (účetní, personalista, mzdová účetní, koordinátor apod.)	ekonomická a podpůrná činnost všech výzkumných cílů	0,00 + odměna

### Složení týmu zajišťujícího práce pro celou VO – OON

Č.	JMÉNO, PŘÍJMENÍ, TITULY	PRACOVNÍ NÁPLŇ PŘI ŘEŠENÍ OBLASTI	ÚVAZEK
32	dokumentátor, 2019–2020	skenování podkladových materiálů, pomocné archivní práce	100 h
33	dokumentátor, 2021–2022	skenování podkladových materiálů, pomocné archivní práce	150 h
34	dokumentátor, 2023	skenování podkladových materiálů, pomocné archivní práce	100 h
35	redaktor (novinář), 2019–2023	přepis a editace, a základní jazyková úprava nahraných rozhovorů	100 h
36	1 osoba, 2019–2023	zpracovávání koncepcí a systémové řešení dokumentačních činností v oborech památkové péče – vyhotovování nové a zpracování starší kresličské dokumentace nemovitých památek v rámci úkolu DKRVO	300 h
37	1 osoba, 2019	zpracovávání koncepcí a systémové řešení dokumentačních činností v oborech památkové péče – zpracovávání plánové dokumentace nemovitých památek v rámci úkolu DKRVO	150 h
38	1 osoba, 2023	zpracovávání koncepcí a systémové řešení dokumentačních činností v oborech památkové péče – zpracovávání plánové dokumentace nemovitých památek v rámci úkolu DKRVO	100 h
39	1 osoba, 2019	počítačové zpracování terénní dokumentace	250 h
40	1 osoba, 2020	počítačové zpracování terénní dokumentace	230 h
41	1 osoba, 2021–2023	počítačové zpracování terénní dokumentace	150 h
42	2 osoby, 2019–2023	zpracovávání koncepcí a systémové řešení dokumentačních činností v oborech památkové péče – zpracovávání plánové dokumentace nemovitých památek v rámci úkolu DKRVO	240 h
43	Mgr. Tereza Konvalinková, 2019–2020	zpracování fotografických a mapových podkladů, tvorba náleзовých zpráv a zpracování archivních rešerší	230 h
44	Mgr. Zuzana Stránská, Ph.D., 2019–2023	zpracování fotografických a mapových podkladů, tvorba náleзовých zpráv a zpracování archivních rešerší	230 h
45	Jiří Hrabec, 2022–2023	redakční práce	60 h
46	3x dokumentátor, 2019–2022	vytváření záznamů v památkovém katalogu, GIS, MIS, zpracování terénní dokumentace	250 h
47	2x dokumentátor, 2023	vytváření záznamů v památkovém katalogu, GIS, MIS, zpracování terénní dokumentace	171 h
48	redaktor, 2019–2020	jazykové korektury a redakční práce související s realizací předem definovaných výsledků, zejména typu B	86 h
49	redaktor, 2021–2023	jazykové korektury a redakční práce související s realizací předem definovaných výsledků, zejména typu B	171 h
50	dokumentátor, 2019–2023	archivní rešerše – Staletá Praha	77 h

51	dokumentátor, 2019–2023	fotopráce pro ediční činnost	54 h
52	fotograf, 2019–2023	zlatnictví a stříbrnictví, fotografické práce	142 h
53	památkář, 2019–2021	souhrnné zpracování výsledků průzkumů v rámci dílčího úkolu Napoleonika ve světle ikonografie a sběratelství	250 h
54	2x recenzent, 2021	napoleonika, recenzentský posudek odborné monografie	30 h
55	2x recenzent, 2023	napoleonika, recenzentský posudek odborné monografie	30 h
56	Mgr. Pavel Hron, 2019–2020	nizozemské umění, témata alegorie, mytologie, dokumentace	200 h
57	David Macháček, 2019–2020	nizozemské umění, témata alegorie, mytologie, dokumentace, odborné řešerše	130 h
58	Tatjana Štemberová, 2019–2020	nizozemské umění, témata alegorie, mytologie, dokumentace, archivní řešerše	140 h
59	Dominika Ruizová, 2019–2020	nizozemské umění, témata algorie, mytologie	80 h
60	2 osoby, 2021–2022	nizozemské umění, témata alegorie, mytologie, dokumentace a archivní řešerše	200 h
61	2 osoby, 2021–2022	nizozemské umění, témata alegorie, mytologie, dokumentace, odborné řešerše	130 h
62	více osob, 2019–2023	odborné řešerše, konzultace, cizojazyčné překlady	149 h
63	více osob, 2019–2023	odborné konzultace a lektorské posudky	321 h
64	dokumentátor, 2019	dokumentátorské práce v terénu	80 h
65	dokumentátor, 2021	dokumentátorské práce v terénu	80 h
66	2x recenzent, 2020	recenze odborné monografie Pomníky velké války v okrese Chomutov, Most a Teplice (pracovní název)	16 h
67	2x recenzent, 2021	recenze odborné monografie Pomníky velké války v okrese Litoměřice (pracovní název)	16 h
68	2x recenzent, 2022	recenze odborné monografie Moderní architektura v Ústí nad Labem	16 h
69	2x recenzent, 2023	recenze odborné monografie Pomníky velké války v okrese Děčín a Ústí nad Labem (pracovní název)	16 h
70	2x recenzent, 2020–2023	recenze odborné monografie	28 h

## III.2 Souhrn za oblasti výzkumu VO

2019

OBLAST	I. ARCHEOLOGIE	VÝZKUMNÝ CÍL
Kontrolovatelné cíle	Vyhodnotit a provést dokumentaci archeologického výzkumu a geofyzikální prospekce v kostele sv. Prokopa v Lošticích.	I.1
Kontrolovatelné cíle	Vyhodnotit výsledky archeologických terénních aktivit a památkového potenciálu vybraných památkových objektů, připravit a zpracovat archeologickou dokumentaci, provést implementaci dat do mapového podkladu a GIS aplikace SZ Náměšť nad Oslavou (okr. Třebíč); SH Lipnice nad Sázavou (okr. Havlíčkův Brod).	I.2
Kontrolovatelné cíle	Provést dokumentaci archeologických terénních reliktních a stavebních konstrukcí, vyhodnocení panských sídel v okr. Mladá Boleslav a hradu Krakovec (okr. Rakovník).	I.3
Kontrolovatelné cíle	Provést výzkum a dokumentaci opevnění na Novém hradu u Stráže (okr. Tachov). Rozšířit geofyzikální a detektorový průzkum, provést dílčí sondáž, zpracovat dokumentaci v GIS.	I.3
Kontrolovatelné cíle	Provést detekci a klasifikaci druhů objektů zaniklé kulturní krajiny Doupovských hor z lidarových dat (LLS) na ploše vojenského újezdu Hradiště (okr. Karlovy Vary).	I.3
Předpokládané výsledky	Archeologický atlas SZ Náměšť nad Oslavou (okr. Třebíč)	I.2
Předpokládané výsledky	Archeologický atlas SH Lipnice nad Sázavou (okr. Havlíčkův Brod)	I.2
Předpokládané výsledky	Článek z prostředí MPR Praha se zaměřením na hmotnou kulturu pražských měst ve středověku a raném novověku (cínové nádoby)	I.1
Předpokládané výsledky	Článek zaměřený na prezentování dosavadních výsledků získaných prostřednictvím detektorových a povrchových prospekcí v areálu středověkého bojiště u Lipan (okr. Kolín)	I.3
Předpokládané výsledky	Článek k problematice výzkumu středověkých tvrzí – případová studie o nově identifikovaných lokalitách na Mladoboleslavsku (na katastrech obcí Kbel, Dlouhá Lhota, Koprník)	I.3
Předpokládané výsledky	Článek o nejstarších stavebních fázích hradu Krakovce (okr. Rakovník), vyhodnocení archeologického výzkumu z roku 2017	I.1
Předpokládané výsledky	Článek zaměřený na Nový hrad u Stráže (okr. Tachov), nová interpretace dosud problematické lokality (kulturní památky) a její zasazení do krajinného i historického kontextu území	I.3
Předpokládané výsledky	Článek zaměřený na vojenský újezd Hradiště (okr. Karlovy Vary) – potenciál dálkového průzkumu reliktních osídlení území vojenského újezdu Hradiště	I.3
Předpokládané výsledky	Článek zaměřený na románský kostel sv. Prokopa v Lošticích (okr. Šumperk), vyhodnocení operativního průzkumu z roku 1993, záchranného archeologického výzkumu z let 2014–2015 a geofyzikální prospekce z roku 2018	I.1
Předpokládané výsledky	Článek zaměřený na vyhodnocení archeologických výzkumů realizovaných v letech 1998–2018 v prostředí středověkých městských jader (Opava, Ostrava aj.) a dalších archeologických lokalit moravsko-slezského pomezí (Vávrovice – Krásné Pole aj.) v kontextu prehistorického a historického vývoje českých zemí a sousedních států	I.1
Předpokládané výsledky	Kapitola v odborné monografii se zaměřením na vyhodnocení archeologických výzkumů realizovaných v letech 1998–2018 v prostředí středověkých městských jader (Opava, Ostrava ad.) a dalších archeologických lokalit moravsko-slezského pomezí (Vávrovice – Krásné Pole ad.) v kontextu prehistorického a historického vývoje českých zemí a sousedních států	I.1

OBLAST	III. INDUSTRIÁLNÍ DĚDICTVÍ	VÝZKUMNÝ CÍL
Kontrolovatelné cíle	<p>Cukrovarnictví: Dokumentovat a vyhodnotit archivní a terénní průzkumy cukrovarů Zlínského kraje, komparovat s doklady cukrovarnictví na Moravě a ve Slezsku s přesahy na území Čech a publikačně analyzovat provedené průzkumy převážně k tématu cukrovarnictví na území Zlínského kraje.</p> <p>Sklářství: Publikačně vyhodnotit archivní a terénní průzkumy skláren borsko-šenovské oblasti, komparovat materiál s doklady sklářství dalších oblastí (včetně dokumentace mimo uvedenou oblast); publikačně vyhodnotit archivní a terénní průzkum sklářství středních Čech; publikačně vyhodnotit archivní a terénní průzkumy skláren borsko-šenovské oblasti, komparovat materiál s doklady sklářství dalších oblastí (včetně dokumentace mimo uvedenou oblast).</p> <p>Elektrifikace: Aplikačně vyhodnotit archivní a terénní průzkum elektráren severozápadních Čech (Aš–Liberec) a přilehlých oblastí středních Čech s přesahy mimo vymezené území podle vývojových souvislostí (např. západní, jihozápadní a střední Čechy).</p> <p>Páteřní železniční tratě: Revidovat, aktualizovat a publikačně vyhodnotit nové poznatky v oblasti výzkumu Severní dráhy císaře Ferdinanda oproti úrovni poznání k roku 2012, především odborné knize Kulturní dědictví Severní dráhy císaře Ferdinanda.</p>	III.1
Předpokládané výsledky	Specializovaná mapa s odborným obsahem elektráren severozápadních Čech	III.1
Předpokládané výsledky	Článek v odborném recenzovaném periodiku shrnující průzkumy cukrovarnictví Moravy a Slezska	III.1
Předpokládané výsledky	Článek v odborném recenzovaném periodiku shrnující průzkumy sklářství	III.1
OBLAST	IV. MATERIÁLY A TECHNOLOGIE PRO OBNOVU A ÚDRŽBU PAMÁTKOVÉHO FONDU	VÝZKUMNÝ CÍL
Kontrolovatelné cíle	Zkoumat a syntetizovat poznatky k tématu barevnosti historických fasád. Publikovat odborný článek k tématu.	IV.1
Kontrolovatelné cíle	Zkoumat, interpretovat a syntetizovat materiálové vlastnosti speciálně upravených typů vápenných pojiv. Publikovat článek k tématu.	IV.2
Předpokládané výsledky	Článek k tématu průzkum barevnosti historických fasád	IV.1
Předpokládané výsledky	Článek k tématu vlastnosti speciálních vápenných pojiv pro obnovu památek	IV.2
OBLAST	V. METODY ZPŘÍSTUPNĚNÍ PAMÁTKOVÉHO FONDU PRO CELOŽIVOTNÍ VZDĚLÁVÁNÍ	VÝZKUMNÝ CÍL
Kontrolovatelné cíle	Testovat formou workshopu k tématu autenticity v památkové péči zaměřeného na úřednický úseků památkové péče a stavebních úřadů obcí s rozšířenou působností, magistrátů a krajských úřadů budoucí vzdělávací program na toto téma.	V.1
Kontrolovatelné cíle	Formou dotazníkového šetření získat a zpracovat data jako podklad pro výsledné koncepce a jako zdroj pro formování vzdělávacích modulů, které postupně NPÚ aplikuje do stálé nabídky odborného celoživotního vzdělávání.	V.2
Kontrolovatelné cíle	Provést dotazníkové šetření na místní správu a samosprávu – řešerše požadavků a zaměření vzdělávacích programů pro výkon státní památkové péče.	V.3
Kontrolovatelné cíle	Analyzovat stávající stav nabídky odborného vzdělávání v oblasti řemeslné obnovy na objektech s památkovou hodnotou.	V.4
Kontrolovatelné cíle	Analyzovat stav vzdělávacích programů pro seniory v rámci NPÚ i mimo NPÚ, komparačně analyzovat a vytvořit návrhy na nastavení programů.	V.5
OBLAST	VI. MODERNÍ ARCHITEKTURA 20. STOLETÍ	VÝZKUMNÝ CÍL
Kontrolovatelné cíle	Zkoumat, dokumentovat, analyzovat, komparovat a interpretovat umělecko-historické a stavební hodnoty architektury kulturních domů ve vztahu k památkové péči. Zkoumat a dokumentovat venkovské kempeličky na Klatovsku. Zkoumat válečnou memoriální architekturu z období 1914–1938 jako specifický stavební fenomén v návaznosti na dějiny 1. poloviny 20. století.	VI.1
Kontrolovatelné cíle	Zkoumat a analyzovat dílo brněnských architektů, převážně Karla Láníka.	VI.2
Předpokládané výsledky	Článek k tématu dílo brněnského architekta Karla Láníka (1886–1956)	VI.2
Předpokládané výsledky	Článek k tématu kulturní domy a jejich památková ochrana	VI.1
Předpokládané výsledky	Článek k tématu architektura venkovských „kempeliček“ na Klatovsku	VI.1
Předpokládané výsledky	Článek k tématu válečná memoriální architektura mezi lety 1914–1938	VI.1



OBLAST	VII. MOVITÉ PAMÁTKY	VÝZKUMNÝ CÍL
Kontrolovatelné cíle	Zkoumat, charakterizovat, určit a dokumentovat textilní památky odívání v českých zemích od vrcholné gotiky k renesanci na objektech ve správě NPÚ a vydat odbornou knihu o odívání v českých zemích v tomto období.	VII.1
Kontrolovatelné cíle	Zkoumat, určit, popsat a dokumentovat památky barokní malby na Moravě autorů J. T. Suppera, F. V. Korompaye, J. W. Bergla, L. Krackera.	VII.2
Předpokládané výsledky	Článek o barokním liturgickém stříbře	VII.1
Předpokládané výsledky	Článek o napoleonikách ve světle ikonografie a sběratelství	VII.2
Předpokládané výsledky	Článek o osobnostech barokní malby 18. století	VII.1
Předpokládané výsledky	Odborná kniha o odívání v českých zemích od vrcholné gotiky k renesanci	VII.1
OBLAST	VIII. NEMOVITÉ PAMÁTKY V ČR	VÝZKUMNÝ CÍL
Kontrolovatelné cíle	Zkoumat, dokumentovat a vyhodnotit torzálně dochované, ohrožené a zanikající stavby (zejména zřícenin hradů, ostatních panských sídel a lidového stavitelství) a vybrané ohrožené, zejména jedinečné nálezové situace: Ohraženice – zámek (1. etapa); Pasovary – tvrz (1. etapa); Bělá pod Bezdězem – kostel (1. etapa); Svatý Jan pod Skalou – klášter (1. etapa); Příbor čp. 383; Broumov – klášter (1. etapa); Petrašovice čp. 26; Vinařice – kostel sv. Jiljí.	VIII.1
Kontrolovatelné cíle	Zkoumat, dokumentovat a vyhodnotit kulturu bydlení a obytného komfortu z hlediska vývoje tradiční obytné jednotky: Žemličkova Lhota čp. 4; Bezděz – hrad (1. etapa); Hrubšice – bývalý mlýn; Dobřív čp. 5; hrady Helfenburk u Bavorova, Dívčí Kámen a typově příbuzné hradní zříceniny (1. etapa).	VIII.2
Kontrolovatelné cíle	Provádět systematicky stavebně-historický výzkum středověkých městských fortifikací na území ČR – zhotovit popisy, hodnocení, plánovou a obrazovou dokumentaci (včetně historické) atd. (1. etapa). Zkoumat artefakty: Kralicko – venkovské portály; Broumov – klášter čp. 1; Jičín – hřbitov; Vizovice – klášter.	VIII.3
Kontrolovatelné cíle	Zkoumat a dokumentovat objekty: Opava – Müllerův dům čp. 1; Jezdkovice – zámek čp. 4; Šindelová – železárna. Komparovat s vhodnými analogiemi na území ČR.	VIII.4
Předpokládané výsledky	Článek k tématu prvky venkovské architektury	VIII.3
Předpokládané výsledky	Článek k tématu interdisciplinární výzkum městské zástavby	VIII.4
Předpokládané výsledky	Kapitola v knize Tvrz Kurovice. Kapitola o stavebně-historickém vývoji zámku	VIII.1
Předpokládané výsledky	Dvě kapitoly v knize Valašsko – historie a kultura II. o odrazu sociálních a životních podmínek v architektuře beskydských kostelů a obživě pasekářů na Valašsku	VIII.2
OBLAST	IX. PAMÁTKOVÝ URBANISMUS	VÝZKUMNÝ CÍL
Kontrolovatelné cíle	Publikačně vyhodnotit problematiku jevů ÚAP z pohledu NPÚ jakožto poskytovatele a zpracovat podklady k památkovému postupu „Příprava podkladů pro poskytnutí aktuálních údajů NPÚ pro pořizování ÚAP“ na základě novely stavebního zákona 1. 1. 2018.	IX.1
Kontrolovatelné cíle	Připravit bodovou identifikaci a vymežit polygonový rozsah jevů ÚAP včetně jevů z hlediska NPÚ jakožto poskytovatele nepovinných pro rozšíření a doplnění mapových aplikací Geoportálu památkové péče s ohledem na legislativní změny. Připravit tato prostorová data ke zveřejnění na Geoportálu.	IX.2
Předpokládané výsledky	Článek k problematice jevů ÚAP z pohledu NPÚ jakožto poskytovatele nepovinných obecně	IX.1
OBLAST	X. PREZENTACE VÝSLEDKŮ VÝZKUMU A VÝVOJE NPÚ A PODPŮRNÁ VĚDECKÁ ČINNOST PRO VÝZKUMNÉ A VĚDECKÉ PRACOVNÍKY NPÚ	VÝZKUMNÝ CÍL
Kontrolovatelné cíle	Podpořit vydání tištěných recenzovaných periodik: Průzkumy památek: č. 1 a č. 2, 2019, roč. 26; Památky středních Čech, č. 1 a č. 2, 2019, roč. 33; Staletá Praha č. 1, 2019, roč. 35; kompletně připravit vydání periodika Staletá Praha č. 2, 2019, roč. 35 (mimo tisku); podílet se na vydání tištěného recenzovaného periodika Fontes Nissae č. 1, 2019, roč. 20; podílet se na redakčním zajištění tištěného recenzovaného periodika Zprávy památkové péče, č. 1–4, 2019, roč. 79.	X.1
Kontrolovatelné cíle	Organizačně zajistit funkci interních poradních orgánů, komisí k vědecké a výzkumné činnosti NPÚ a hodnotitelské komise pro posouzení kvality vědeckých výstupů pro kalendářní rok 2019.	X.1

Kontrolovatelné cíle	Zajistit přípravu a vydání 4 odborných monografií věnovaných interpretaci památkových aspektů kulturního dědictví ČR. Podpořit první fázi příprav 2 odborných monografií věnovaných interpretaci památkových aspektů kulturního dědictví ČR, které budou vydány v následujících letech.	X.2
Předpokládané výsledky	Odborná monografie s tématem sepulkrálních památek v okrese Přerov	X.2
Předpokládané výsledky	Odborná monografie s tématem historických městských opevnění v ČR (Morava a Slezsko), 3. díl	X.2
Předpokládané výsledky	Odborná monografie v anglickém jazyce s tématem určeným dle výběru ediční rady NPÚ	X.2
Předpokládané výsledky	Kritická edice dosud nevydaného díla Václava Mencla – Dějiny evropské architektury, 1. díl	X.2
<b>OBLAST</b>	<b>XI. TEMATICKÉ PRŮZKUMY</b>	<b>VÝZKUMNÝ CÍL</b>
Kontrolovatelné cíle	Zkoumat a dokumentovat historické obrazy a jejich použití v rámci SHP na příkladu zejména zámku v Horšovském Týně.	XI.1
Předpokládané výsledky	Článek o středověkých nástěnných malbách na území ČR (nahlížených v širším kontextu stavby, regionu apod.)	XI.1
Předpokládané výsledky	Článek o mariánských, trojičních a dalších světeckých sloupech a pilířích	XI.1
Předpokládané výsledky	Článek o sepulkrálních památkách a jejich kontextu	XI.1
Předpokládané výsledky	Článek vycházející z metodologie stavebně-historického průzkumu, zejména příkladů ze zámku v Horšovském Týně	XI.1
Předpokládané výsledky	Článek o kamenných prvcích a uměleckořemeslných součástech staveb, jejich povrchových úpravách a funkci v kontextu stavby	XI.1
<b>OBLAST</b>	<b>XII. TVORBA METODIK PRO NAPLŇOVÁNÍ ŘÁDNÉ SPRÁVY PAMÁTKOVÉHO FONDU ZPŘÍSTUPNĚNÉHO VEŘEJNOSTI</b>	<b>VÝZKUMNÝ CÍL</b>
Kontrolovatelné cíle	Zkoumat aspekty inteligentní správy historických budov (HBIM) – dokumentace staveb, inženýrských sítí, údržba a monitoring procesů a činností v provozu. Analyzovat výsledky výzkumu, komparovat se zkušenostmi jiných vlastníků než je NPÚ.	XII.1
Předpokládané výsledky	Článek k tématu inteligentní správa historických budov (HBIM) – dokumentace staveb, inženýrských sítí, údržba a monitoring procesů a činností v provozu	XII.1

OBLAST	I. ARCHEOLOGIE	VÝZKUMNÝ CÍL
Kontrolovatelné cíle	Georeferencovat vybrané archeologické výzkumy z hradního areálu, realizovat digitalizaci terénní dokumentace, katalogizaci nálezů, kresby movitých nálezů, připravit publikaci formou mapy s odborným obsahem pro hrad Loket (okr. Sokolov).	I.1
Kontrolovatelné cíle	Vyhodnotit výsledky archeologických terénních aktivit a památkového potenciálu vybraných památkových objektů, připravit a zpracovat archeologickou dokumentaci, provést implementaci dat do mapového podkladu a GIS aplikace SZ Bučovice (okr. Brno – východ); SZ Milotice (okr. Hodonín); hradu Loket (okr. Karlovy Vary); kompletace, vyznačení všech archeologických zásahů z let 1995–2020 do půdorysného plánu areálu v GIS, zpracování katalogu akcí s anotacemi, vrstvy podzemního systému a vrstvy nemovitých nálezů kláštera Kladruby (okr. Tachov).	I.2
Kontrolovatelné cíle	Provést terénní dokumentaci a vyhodnocení archeologických terénních reliktů a stavebních konstrukcí na Zbečně (okr. Rakovník), hradu Konopiště (okr. Benešov) a hradu Cornštejn (okr. Znojmo).	I.3
Předpokládané výsledky	Archeologický atlas SZ Bučovice (okr. Vyškov)	I.2
Předpokládané výsledky	Archeologický atlas SZ Milotice (okr. Hodonín)	I.2
Předpokládané výsledky	Archeologický atlas hradu Loket (okr. Karlovy Vary)	I.2
Předpokládané výsledky	Archeologický atlas kláštera Kladruby (okr. Tachov)	I.2
Předpokládané výsledky	Článek z MPR Praha zaměřený na nové archeologické poznatky k vývoji kláštera sv. Anny na podkladě záchranného archeologického výzkumu v letech 2016–2018 (konventní část areálu)	I.1
Předpokládané výsledky	Článek z MPR Praha se zaměřením na analýzu stavebního objektu měšťanského domu v Nekázance čp. 887 a se zasazením do vývoje zástavby pražských měst (stavební proměny objektu, konstrukční detaily)	I.1
Předpokládané výsledky	Článek z MPR Praha se zaměřením na nejstarší pražská středověká pohřebiště u sv. Benedikta na Starém Městě, u sv. Máří Magdaleny a u sv. Vavřince v Nebovídech, pohled archeologie, zasazení do kontextu nálezů z pražské aglomerace	I.1
Předpokládané výsledky	Článek zaměřený na analýzu movitých archeologických nálezů objevených v areálu středověkého bojiště u Lipan (okr. Kolín)	I.3
Předpokládané výsledky	Článek k problematice specifických rysů terénních reliktů táborů obléhatelů z poloviny 15. století – na příkladu výsledků komplexního geodeticko-topografického průzkumu terénních reliktů táborů obléhatelů z doby poděbradských válek v lokalitách Konopiště (okr. Benešov) a Cornštejn (okr. Znojmo)	I.3
Předpokládané výsledky	Článek zaměřený na středověký vývoj zemědělské usedlosti – Zbečno čp. 22 (okr. Rakovník), vyhodnocení archeologického výzkumu z let 2008–2012	I.1
Předpokládané výsledky	Článek zaměřený na pluziny 6 až 10 zaniklých středověkých vsí jako samostatný pramen k topografii středověkého osídlení Karlovarského kraje. Případové studie	I.3
Předpokládané výsledky	Článek zaměřený na lokalitu Velichov (okr. Karlovy Vary) – vyhodnocení a sumari-zace poznání významné archeologické památky	I.3
Předpokládané výsledky	Článek z MPR Olomouc zaměřený na kostel sv. Petra v Olomouci a počátky olomouckého biskupství. Vyhodnocení raně středověkých nálezů souvisejících s církevní archeologií z lokality Olomouc, Křížkovského 10, z let 2015–2017	I.1
Předpokládané výsledky	Článek z MPZ Litovel zaměřený na historické přechody řeky Moravy v Litovli, výzkum komunikací na Dukelské ul. v roce 2008, zasazení do kontextu dalších nálezů zaniklých komunikací na katastru města Litovle	I.1
Předpokládané výsledky	Článek z MPZ Litovel zaměřený na kožené artefakty z Litovle, analýzu a vyhodnocení usňových nálezů ze 13.–15. století získaných v MPZ Litovel v letech 2003–2016	I.1
Předpokládané výsledky	Článek zaměřený na vyhodnocení archeologických výzkumů realizovaných v letech 1998–2019 v prostředí středověkých městských jader (Krnov, Bruntál ad.) a dalších archeologických lokalit moravsko-slezského pomezí (Kravaře – U hranic ad.) v kontextu prehistorického a historického vývoje českých zemí a sousedních států	I.1
Předpokládané výsledky	Kapitola v odborné monografii se zaměřením na vyhodnocení archeologických výzkumů realizovaných v letech 1998–2019 v prostředí středověkých městských jader (Krnov, Bruntál aj.) a dalších archeologických lokalit moravsko-slezského pomezí (Kravaře – U hranic ad.) v kontextu prehistorického a historického vývoje českých zemí a sousedních států	I.1

OBLAST	III. INDUSTRIÁLNÍ DĚDICTVÍ	VÝZKUMNÝ CÍL
Kontrolovatelné cíle	<p>Cukrovarnictví: Aplikačně vyhodnotit archivní a terénní průzkumy cukrovarů Zlínského kraje v komparaci s památkami cukrovarnictví dalších oblastí.</p> <p>Sklářství: Aplikačně a publikačně vyhodnotit archivní a terénní průzkum sklářství středních Čech.</p> <p>Elektrifikace: Zkoumat archivně a terénními průzkumy elektrárny západních, jihozápadních a středních Čech s přesahy mimo vymezené území a zjištění publikačně analyzovat.</p> <p>Páteřní železniční tratě: Publikačně vyhodnotit téma Rakouské severozápadní dráhy a koněspřežných drah s komparací k dalším tratím na území České republiky.</p> <p>Textilní výroba: Publikačně vyhodnotit průzkumy textilního průmyslu šumperské a jesenické lnářské oblasti v komparaci s textilní výrobou na Moravě a ve Slezsku s přesahy na území Čech.</p>	III.1
Předpokládané výsledky	Specializovaná mapa s odborným obsahem cukrovarů Zlínského kraje	III.1
Předpokládané výsledky	Specializovaná mapa s odborným obsahem skláren středních Čech	III.1
Předpokládané výsledky	Článek v odborném recenzovaném periodiku shrnující průzkumy sklářství	III.1
Předpokládané výsledky	Článek v odborném recenzovaném periodiku shrnující průzkumy elektráren / elektrifikace Čech	III.1
Předpokládané výsledky	Článek v odborném recenzovaném periodiku shrnující průzkumy železničních tratí	III.1
Předpokládané výsledky	Článek v odborném recenzovaném periodiku shrnující průzkumy industriální archeologie	III.1
Předpokládané výsledky	Odborná kniha shrnující kulturní dědictví textilní (zejm. lnářské) výroby Jesenicka a Šumperska	III.1
OBLAST	IV. MATERIÁLY A TECHNOLOGIE PRO OBNOVU A ÚDRŽBU PAMÁTKOVÉHO FONDU	VÝZKUMNÝ CÍL
Kontrolovatelné cíle	Zkoumat, interpretovat a syntetizovat materiálové vlastnosti malt připravených ze speciálně upravených typů vápenných pojiv na základě realizace multikriteriálních laboratorních průzkumů. Publikovat článek k tématu.	IV.2
Předpokládané výsledky	Článek k tématu vlastnosti malt ze speciálních vápenných pojiv pro obnovu památek	IV.2
OBLAST	V. METODY ZPŘÍSTUPNĚNÍ PAMÁTKOVÉHO FONDU PRO CELOŽIVOTNÍ VZDĚLÁVÁNÍ	VÝZKUMNÝ CÍL
Kontrolovatelné cíle	Formou workshopu k tématu detail v architektuře zaměřeného na úředníky úseků památkové péče a stavebních úřadů obcí s rozšířenou působností, magistrátů a krajských úřadů testovat budoucí vzdělávací program na toto téma. Formou dotazníkového šetření získat a zpracovat data jako podklad pro výsledné koncepce a jako zdroj pro formování vzdělávacích modulů, které postupně NPÚ aplikuje do stálé nabídky odborného celoživotního vzdělávání.	V.1
Kontrolovatelné cíle	Analyzovat aktuální nabídky edukačních programů pro dětské návštěvníky památek v rámci NPÚ i mimo NPÚ, zpracovat komparační analýzu a návrhy řešení.	V.2
Kontrolovatelné cíle	Publikačně vyhodnotit výsledky zjištění k tématu vzdělávacích programů pro seniory.	V.3
Předpokládané výsledky	Článek v recenzovaném odborném periodiku k tématu vzdělávacích programů pro seniory	V.1
OBLAST	VI. MODERNÍ ARCHITEKTURA 20. STOLETÍ	VÝZKUMNÝ CÍL
Kontrolovatelné cíle	<p>Zkoumat a dokumentovat obytnou architekturu města a předměstí v oblasti Královo Pole.</p> <p>Zkoumat a analyzovat sakrální architekturu převážně se zaměřením na moderní evangelické stavby v Libereckém kraji.</p> <p>Zkoumat a dokumentovat pražské metro jako dopravní stavbu a technickou památku, vyhodnotit architekturu a výtvarnou stránku projektu a stavební historii předcházející projektu.</p> <p>Zkoumat, dokumentovat a analyzovat válečnou memoriální architekturu období 1914–1938 převážně v okresech Chomutov, Most a Teplice.</p>	VI.1

Kontrolovatelné cíle	Zkoumat, analyzovat a hodnotit dílo žáků a následovníků Adolfa Loose v Československé republice ve vztahu k zahraniční tvorbě tohoto okruhu architektů, stavitelů a umělců. Zkoumat, analyzovat a komplexně vyhodnotit dílo Karla Kotase od počátků tvorby ve 20. letech 20. století po jeho závěr. Zkoumat, analyzovat a komplexně vyhodnotit dílo Jakoba Schmeissnera.	VI.2
Kontrolovatelné cíle	Zkoumat a dokumentovat urbanistický vývoj domažlických předměstí.	VI.3
Předpokládané výsledky	Výstava s kritickým katalogem k tématu následovníci Adolfa Loose	VI.2
Předpokládané výsledky	Článek k tématu obytné stavby v oblasti Královo Pole	VI.1
Předpokládané výsledky	Článek k tématu sakrální architektura	VI.1
Předpokládané výsledky	Článek k tématu urbanistický vývoj domažlických předměstí	VI.3
Předpokládané výsledky	Článek k tématu pražské metro	VI.1
Předpokládané výsledky	Odborná kniha – kritický katalog k výstavě k tématu život a dílo Karla Kotase	VI.2
Předpokládané výsledky	Odborná kniha o architektovi Jakobu Schmeissnerovi	VI.2
Předpokládané výsledky	Odborná kniha – kritický katalog k výstavě na téma následovníci Adolfa Loose	VI.2
Předpokládané výsledky	Odborná kniha k tématu válečná memoriální architektura mezi lety 1914–1938 v okresech Chomutov, Most a Teplice	VI.1
<b>OBLAST</b>	<b>VII. MOVITÉ PAMÁTKY</b>	<b>VÝZKUMNÝ CÍL</b>
Kontrolovatelné cíle	Zkoumat a určit alegorická a mytologická témata v nizozemském umění ze šlechtických sbírek v mobiliárních fondech ve správě NPÚ.	VII.1
Kontrolovatelné cíle	Zkoumat, charakterizovat a komparovat materiál z tuzemských a zahraničních zdrojů k odívání v českých zemích od vrcholné gotiky k renesanci a vydat odborný článek k této problematice.	VII.1
Kontrolovatelné cíle	Zkoumat a vyhodnotit tvorbu a život autorů barokních malířských děl J. T. Suppera a F. V. Korompaye, J. W. Bergla a L. Krackera.	VII.2
Předpokládané výsledky	Článek o stolních soupravách a s nimi spojených reáliích	VII.1
Předpokládané výsledky	Článek o miniaturách a drobném portrétu	VII.1
Předpokládané výsledky	Článek o barokním liturgickém zlatě a stříbrě	VII.1
Předpokládané výsledky	Článek o odívání v českých zemích od vrcholné gotiky k renesanci	VII.1
Předpokládané výsledky	Článek o osobnostech barokní malby 18. století	VII.2
Předpokládané výsledky	Odborná kniha o uměleckých památkách středověku, renesance	VII.1
Předpokládané výsledky	Odborná kniha o alegoriích a mytologiích v nizozemském umění	VII.1
<b>OBLAST</b>	<b>VIII. NEMOVITÉ PAMÁTKY V ČR</b>	<b>VÝZKUMNÝ CÍL</b>
Kontrolovatelné cíle	Zkoumat, dokumentovat a vyhodnotit torzálně dochované, ohrožené a zanikající stavby (zejména zřícenin hradů, ostatních panských sídel a lidového stavitelství) a vybrané ohrožené, zejména jedinečné nálezové situace: Ohraženice – zámek (2. etapa); Pasovary – tvrz (2. etapa); Bělá pod Bezdězem – kostel (2. etapa); Svatý Jan pod Skalou – klášter (2. etapa); Mlýnický dvůr čp. 33; Guty – kostel Božího Těla; Broumov – klášter (2. etapa); Hradec Králové čp. 126; hrad Starý Světlov; Kojetcko čp. 2; Jezeří – zámek; Valeč – zámecký skleník.	VIII.1
Kontrolovatelné cíle	Zkoumat, dokumentovat a vyhodnotit kulturu bydlení a obytného komfortu z hlediska vývoje tradiční obytné jednotky: Dražkov čp. 10; Lukov čp. 4; Vranov nad Dyjí – fara; Dobřív čp. 12; Bezděz – hrad (2. etapa); hrady Helfenburk u Bavorova, Dívčí Kámen a další hradní zříceniny (2. etapa).	VIII.2
Kontrolovatelné cíle	Provádět systematicky stavebně-historický výzkum středověkých městských fortifikačních na území ČR – zhotovit popisy, hodnocení, plánovou a obrazovou dokumentaci (včetně historické) atd. (2. etapa). Zkoumat artefakty: Načeradec – kostel sv. Petra; Velký Valtinov – tvrz a pivovar.	VIII.3
Kontrolovatelné cíle	Zkoumat a dokumentovat objekty: Klášter Hradiště – pozůstatky kláštera (1. etapa); Bílovec čp. 121. Komparovat s vhodnými analogiemi na území ČR.	VIII.4
Předpokládané výsledky	Článek k tématu dveřní a okenní výplně roubených staveb	VIII.1
Předpokládané výsledky	Článek k tématu obytná dispozice barokního hostince	VIII.2

Předpokládané výsledky	Článek k tématu rozvíjení metod operativního průzkumu a dokumentace nemovitých památek	VIII.4
Předpokládané výsledky	Odborná kniha k tématu středověká opevnění měst, díl 2., se zaměřením na oblast Čech pojatá jako první souhrnná prezentace výsledků systematického stavebněhistorického výzkumu středověkých městských fortifikací na území ČR v kontextu evropského vývoje fortifikační architektury	VIII.3
<b>OBLAST</b>	<b>IX. PAMÁTKOVÝ URBANISMUS</b>	<b>VÝZKUMNÝ CÍL</b>
Kontrolovatelné cíle	Publikačně vyhodnotit problematiku jevů ÚAP vybraného řešeného území zahrnující jak struktury městské, tak vesnické z pohledu NPÚ jakožto poskytovatele nepovinných a návrhu plošné ochrany.	IX.2
Předpokládané výsledky	Článek k problematice jevů ÚAP vybraného řešeného území zahrnující jak struktury městské, tak vesnické z pohledu NPÚ jakožto poskytovatele nepovinných a návrhu plošné ochrany	IX.2
<b>OBLAST</b>	<b>X. PREZENTACE VÝSLEDKŮ VÝZKUMU A VÝVOJE NPÚ A PODPŮRNÁ VĚDECKÁ ČINNOST PRO VÝZKUMNÉ A VĚDECKÉ PRACOVNÍKY NPÚ</b>	<b>VÝZKUMNÝ CÍL</b>
Kontrolovatelné cíle	Podpořit vydání tištěných recenzovaných periodik: Průzkumy památek: č. 1 a č. 2, 2020, roč. 27; Památky středních Čech, č. 1 a č. 2, 2020, roč. 34; Staletá Praha č. 1, 2020, roč. 36; kompletně připravit vydání periodika Staletá Praha č. 2, 2020, roč. 36 (mimo tisku); podílet se na vydání tištěného recenzovaného periodika Fontes Nissae č. 1, 2020, roč. 21; podílet se na redakčním zajištění tištěného recenzovaného periodika Zprávy památkové péče, č. 1-4, 2020, roč. 80.	X.1
Kontrolovatelné cíle	Organizačně zajistit funkci interních poradních orgánů, komisí k vědecké a výzkumné činnosti NPÚ a hodnotitelské komise pro posouzení kvality vědeckých výstupů pro kalendářní rok 2020.	X.1
Kontrolovatelné cíle	Zajistit přípravu a vydání 2 odborných monografií věnovaných interpretaci památkových aspektů kulturního dědictví ČR.	X.2
Předpokládané výsledky	Odborná monografie s tématem archeologického výzkumu malostranské rotundy sv. Václava	X.2
Předpokládané výsledky	Odborná monografie s tématem díla barokního architekta Antonia Ehorta Martinelliho	X.2
<b>OBLAST</b>	<b>XI. TEMATICKÉ PRŮZKUMY</b>	<b>VÝZKUMNÝ CÍL</b>
Kontrolovatelné cíle	Zkoumat a dokumentovat mariánské, trojiční a další světecké sloupy a pilíře na území hlavního města Prahy.	X.1
Kontrolovatelné cíle	Zkoumat a dokumentovat středověké nástěnné malby na území hl. města Prahy.	X.1
Předpokládané výsledky	Článek o mariánských, trojičních a dalších světeckých památkách v okrese Olomouc a jejich kontextu	XI.1
Předpokládané výsledky	Článek o barokních kamenosochařských památkách ve volné krajině	XI.1
Předpokládané výsledky	Článek o kamenných prvcích a uměleckořemeslných součástech staveb, jejich povrchových úpravách a funkci v kontextu stavby	XI.1
Předpokládané výsledky	Odborná kniha o středověkých nástěnných malbách na území hl. města Prahy	XI.1
<b>OBLAST</b>	<b>XII. TVORBA METODIK PRO NAPLŇOVÁNÍ ŘÁDNÉ SPRÁVY PAMÁTKOVÉHO FONDU ZPŘÍSTUPNĚNÉHO VEŘEJNOSTI</b>	<b>VÝZKUMNÝ CÍL</b>
Kontrolovatelné cíle	Zkoumat a vyhodnotit možnosti a využitelnost 3D dokumentace movitého kulturního majetku. Zkoumat prezentace historických expozic prostřednictvím rozšířené reality s využitím virtuálních nástrojů.	XII.1
Předpokládané výsledky	Článek k tématu vhodnost a zpracování 3D dokumentace movitého kulturního majetku	XII.1

OBLAST	I. ARCHEOLOGIE	VÝZKUMNÝ CÍL
Kontrolovatelné cíle	Georeferencovat vybrané archeologické výzkumy z hradního areálu Bečov n. Teplou (okr. Karlovy Vary), realizovat digitalizaci terénní dokumentace, katalogizaci nálezů, kresby movitých nálezů.	I.1
Kontrolovatelné cíle	Vyhodnotit záchranné archeologické výzkumy z MPZ Litovel (okr. Olomouc), analyzovat nálezy kožených artefaktů z let 2003–2016; zpracovat výzkum komunikací na Dukelské ul. v roce 2008, výzkum na náměstí Přemysla Otakara čp. 777 v roce 2016.	I.1
Kontrolovatelné cíle	Vyhodnotit výsledky archeologických terénních aktivit a památkového potenciálu vybraných památkových objektů, připravit a zpracovat archeologickou dokumentaci, provést implementaci dat do mapového podkladu a GIS aplikace SH Bečov nad Teplou (okr. Karlovy Vary); SZ Uherčice (okr. Znojmo); SZ Vranov nad Dyjí (okr. Znojmo); SZ Hradec n. Moravicí (okr. Opava).	I.2
Kontrolovatelné cíle	Provést a vyhodnotit terénní dokumentace archeologických terénních reliktů a stavebních konstrukcí drobných panských sídel na Vlašimsku (okr. Benešov) a zaniklých středověkých vsí na Nymbursku.	I.3
Kontrolovatelné cíle	Vyhodnotit archeologická terénní data, provést a vyhodnotit geofyzikální prospekce v regionu Malé Hané a Dražanské vrchoviny, realizované do roku 2018 (okr. Blansko).	I.3
Kontrolovatelné cíle	Vyhodnotit terénní prospekci 45 lokalit a analýzy krajiny Novohradských hor a podhůří (okr. Český Krumlov a České Budějovice) ve vztahu k zaniklému osídlení po roce 1945, vyhodnotit památkový potenciál sledovaných území, výsledky srovnat 3 lokalitami v Libereckém kraji; analyzovat dopady záchranné archeologické činnosti na památkový fond ČR (vybrané okruhy, dílčí část).	I.3
Předpokládané výsledky	Archeologický atlas SH Bečov nad Teplou	I.2
Předpokládané výsledky	Archeologický atlas SZ Uherčice (okr. Znojmo)	I.2
Předpokládané výsledky	Archeologický atlas SZ Vranov nad Dyjí (okr. Znojmo)	I.2
Předpokládané výsledky	Archeologický atlas SZ Hradec nad Moravicí (okr. Opava)	I.2
Předpokládané výsledky	Článek o strategii zmírňování následků záchranných archeologických výzkumů v ČR – dílčí část problematiky	I.2
Předpokládané výsledky	Článek z MPR Praha se zaměřením na nové nálezy raně středověkých středohradištních pohřebišť (areál dominikánů u sv. Jiljí, Strahovský klášter)	I.1
Předpokládané výsledky	Článek z MPR Praha zaměřený na nové archeologické poznatky k vývoji vrcholně středověkého opevnění Malé Strany, lokalita Thunovská	I.1
Předpokládané výsledky	Článek z MPR Praha zaměřený na Malostranské náměstí, pražská historická náměstí a jejich archeologický potenciál, případová studie	I.1
Předpokládané výsledky	Článek o dokladech obléhání hradu Zvíkov (okr. Písek) ve středověku z pohledu historických pramenů	I.1
Předpokládané výsledky	Článek k problematice stavební podoby středověkých tvrzí na příkladu výsledků komplexního geodeticko-topografického průzkumu terénních reliktů tvrzí na Vlašimsku (lokality Hrádek a Bolina)	I.1
Předpokládané výsledky	Článek k problematice struktury středověkých vsí návesního typu – prezentace výsledků komplexního geodeticko-topografického průzkumu dvou zaniklých středověkých vesnic na katastru obcí Záhornice a Hasina (obojí okr. Nymburk)	I.1
Předpokládané výsledky	Článek zaměřený na shrnutí výsledků analýzy krajiny a průzkumu památkového potenciálu 39 k. ú. s 45 lokalitami bývalého československého pohraničí v Novohradských horách a podhůří (okr. Český Krumlov a České Budějovice), případová studie v rozsahu čtvrtiny celkového rozsahu tématu (10 lokalit)	I.3
Předpokládané výsledky	Článek z MPZ Litovel, archeologický výzkum na náměstí Přemysla Otakara čp. 777 v Litovli v roce 2016	I.1
Předpokládané výsledky	Článek zaměřený na region Malé Hané a Dražanské vrchoviny – nové archeologické prameny k počátkům osídlení Knínic, vyhodnocení povrchových sběrů a geofyzikální prospekce na k. ú. Knínice (okr. Blansko) z let 2012–2018	I.3
Předpokládané výsledky	Článek zaměřený na vyhodnocení archeologických výzkumů realizovaných v letech 1998–2020 v prostředí středověkých městských jader (Fryštát, Bílovec, Hlučín aj.) a dalších archeologických lokalit moravsko-slezského pomezí (Oldřišov – U Náplatek, Stěbořice – fara ad.) v kontextu prehistorického a historického vývoje českých zemí a sousedních států	I.1

	Předpokládané výsledky	Kapitola v odborné monografii se zaměřením na vyhodnocení archeologických výzkumů realizovaných v letech 1998–2020 v prostředí středověkých městských jader (Opava, Ostrava aj.) a dalších archeologických lokalit moravsko-slezského pomezí (Vávrovice – Krásné Pole ad.) v kontextu prehistorického a historického vývoje českých zemí a sousedních států	I.1
	<b>OBLAST</b>	<b>II. DĚJINY PAMÁTKOVÉ PÉČE V ČESKÝCH ZEMÍCH</b>	<b>VÝZKUMNÝ CÍL</b>
	Kontrolovatelné cíle	Sestavit přehled a vyhodnotit dostupnou literaturu a prameny k problematice dějin památkové péče v českých zemích druhé poloviny 20. století. Sestavit přehled žijících pamětníků, stanovit kritéria, sestavit odborné dotazníky a struktury zápisu.	II.1
nové	Kontrolovatelné cíle	Vybrat a připravit 2 zahraniční texty (italský + německý), připravit jejich kritický překlad, komentář a doprovodné studie.	II.2
	Předpokládané výsledky	Článek z dějin památkové péče – biografie významné osobnosti, nebo reflexe zásadní památkové akce	II.1
	<b>OBLAST</b>	<b>III. INDUSTRIÁLNÍ DĚDICTVÍ</b>	<b>VÝZKUMNÝ CÍL</b>
	Kontrolovatelné cíle	Sklářství: Publikačně komplexně vyhodnotit kulturní dědictví sklářství borsko-šenovské oblasti. Elektrifikace: Aplikačně vyhodnotit archivní a terénní průzkumy k tématu elektráren východních Čech. Páteří železniční tratě: Aplikačně vyhodnotit archivní a terénní dokumentaci a průzkumy k tématu Rakouské severozápadní dráhy s komparací k dalším tratím na území České republiky. Textilní výroba: Publikačně analyzovat a vyhodnotit pramená zjištění k tématu kulturního dědictví textilního průmyslu Jesenicka a Šumperska v anglickém jazyce.	III.2
nové	Kontrolovatelné cíle	Zkoumat archivními a terénními průzkumy existující i zaniklé hutní a těžební provozy na území města Ostravy s přesahy mimo vymezené území, připravovat podklady pro aplikační výsledky plánované na roky 2022 a 2023.	III.3
	Předpokládané výsledky	Specializovaná mapa s odborným obsahem elektráren východních Čech	III.1
	Předpokládané výsledky	Specializovaná mapa s odborným obsahem staveb Rakouské severozápadní dráhy	III.1
	Předpokládané výsledky	Článek v odborném recenzovaném periodiku shrnující průzkumy cukrovarnictví Moravy a Slezska	III.1
	Předpokládané výsledky	Článek v odborném recenzovaném periodiku shrnující průzkumy industriální archeologie	III.1
	Předpokládané výsledky	Odborná kniha – anglická jazyková mutace – shrnující kulturní dědictví textilní (zejm. lnářské) výroby Jesenicka a Šumperska (v tištěné verzi)	III.1
	Předpokládané výsledky	Odborná kniha – anglická jazyková mutace publikace – shrnující kulturní dědictví textilní (zejm. lnářské) výroby Jesenicka a Šumperska (v elektronické verzi)	III.1
	Předpokládané výsledky	Odborná kniha shrnující kulturní dědictví sklářství borsko-šenovské oblasti	III.1
	<b>OBLAST</b>	<b>IV. MATERIÁLY A TECHNOLOGIE PRO OBNOVU A ÚDRŽBU PAMÁTKOVÉHO FONDU</b>	<b>VÝZKUMNÝ CÍL</b>
změna	Kontrolovatelné cíle	Zkoumat vzorky historických materiálů (historické omítky, dřevo, kov a keramika). Analyzovat, komparovat a syntetizovat výsledky. Publikovat manuál pro odběry vzorků pro účely laboratorního stratigrafického průzkumu. Publikovat článek na téma „Technologický výzkum a doplnění barokní keramické dlažby poutního kostela sv. Jana Nepomuckého ve Žďáře nad Sázavou“ Výzkum cisterciácké materiálové kultury kláštera v Plasích – keramické dlažby a pozůstatků cihelného materiálu – rešerše a výběr nálezů pro materiálový výzkum.	IV.1
	Předpokládané výsledky	Památkový postup k tématu odběrů vzorků historických omítek pro účely laboratorního stratigrafického průzkumu	IV.1
nové	Předpokládané výsledky	Jost – Technologický průzkum a doplnění barokní keramické dlažby	IV.1



OBLAST	V. METODY ZPŘÍSTUPNĚNÍ PAMÁTKOVÉHO FONDU PRO CELOŽIVOTNÍ VZDĚLÁVÁNÍ	VÝZKUMNÝ CÍL	
Kontrolovatelné cíle	Testovat formou workshopu k tématu postupy památkových obnov – projektová a předprojektová příprava zaměřeného na úředníky úseků památkové péče a stavebních úřadů obcí s rozšířenou působností, magistrátů a krajských úřadů budoucí vzdělávací program k tomuto tématu.	V.1	
Kontrolovatelné cíle	Formou dotazníkového šetření získat a zpracovat data jako podklad pro formování vzdělávacích materiálů a programů zaměřených na dětské návštěvníky památkových objektů a na možnosti využití nových technologií a moderních forem edukace pro atraktivnější prostředí památkových objektů a pro zpřístupnění základních témat oboru památkové péče této cílové skupině, které postupně NPÚ aplikuje do stálé nabídky odborného celoživotního vzdělávání. Programy využívající nové technologie mají potenciál oslovit a zaujmout tuto cílovou skupinu a daná témata jim tak zpřístupnit, a to i distančně.	V.1	změna
Kontrolovatelné cíle	Organizovat konferenci k tématu výchova a vzdělávání v oblasti kulturního dědictví. Presentovat výsledky projektu a konfrontovat je s ostatními podobně zaměřenými institucemi v oblasti péče o kulturní dědictví.	V.1	
Kontrolovatelné cíle	Analýza možností prezentace oboru památkové péče prostřednictvím nových technologií v prostředí památkových objektů (rešerše stávajících programů na toto téma, vyhodnocení, definování vhodných způsobů prezentace oboru a vytváření objektů pro realizaci testovacích programů).	V.1	nové
Kontrolovatelné cíle	Provedení komplexní rešerše a analýzy stávající publikační činnosti památkových objektů a její vyhodnocení jako podklad pro vznik manuálu pro přípravu a realizaci publikačních výstupů památkových objektů ve správě NPÚ.	V.1	nové
Kontrolovatelné cíle	Rešerše digitálních zdrojů relevantních pro začlenění do vytvářeného webového Rozcestníku informačních digitálních systémů a databází a dalších zdrojů v oboru památkové péče, architektury a kulturního dědictví.	V.1	nové
OBLAST	VI. MODERNÍ ARCHITEKTURA 20. STOLETÍ	VÝZKUMNÝ CÍL	
Kontrolovatelné cíle	Zkoumat a analyzovat historický vývoj ulice Dolnoplní v Brně. Zkoumat a dokumentovat rodinné domy z 20. století převážně v Jihočeském kraji. Publikačně analyzovat pražské metro, převážně hlavní části výstavby. Architektonicky a památkově hodnotit ubytovací stavby v ČR převážně z 2. poloviny 20. století. Komplexně analyzovat a vyhodnotit moderní sakrální stavby Libereckého kraje. Zkoumat a komplexně vyhodnotit válečnou memoriální architekturu období 1914–1938 v okrese Litoměřice.	VI.1	
Kontrolovatelné cíle	Zkoumat, analyzovat a komplexně vyhodnotit dílo Camilla Sitteho převážně se zaměřením na autorské realizace na Ostravsku.	VI.2	
Kontrolovatelné cíle	Zkoumat a dokumentovat urbanistický vývoj plzeňských předměstí.	VI.3	
Kontrolovatelné cíle	Zkoumat a dokumentovat možnosti regenerace sídlišť na území ČR.	VI.3	nové
Předpokládané výsledky	Výstava s kritickým katalogem k tématu Camillo Sitte a jeho ostravské realizace	VI.2	
Předpokládané výsledky	Článek k tématu stavební vývoj ulice Dolnoplní v Brně	VI.1	
Předpokládané výsledky	Článek k tématu rodinné domy z 20. století v Jihočeském kraji	VI.1	
Předpokládané výsledky	Článek k tématu urbanistický vývoj plzeňských předměstí	VI.3	
Předpokládané výsledky	Článek k tématu hlavní část výstavby pražského metra	VI.1	
Předpokládané výsledky	Článek k tématu vilová architektura 19. a 20. století v Černošicích	VI.1	
Předpokládané výsledky	Odborná kniha – kritický katalog k výstavě na téma stavby pro dočasné ubytování (hotely, ubytovny, koleje a internáty) ve 2. polovině 20. století	VI.1	
Předpokládané výsledky	Odborná kniha na téma moderní sakrální stavby Libereckého kraje	VI.1	
Předpokládané výsledky	Odborná kniha – kritický katalog k výstavě na téma Camillo Sitte a jeho ostravské realizace	VI.2	
Předpokládané výsledky	Odborná kniha k tématu válečná memoriální architektura mezi lety 1914–1938 v okrese Litoměřice	VI.1	
OBLAST	VII. MOVITÉ PAMÁTKY	VÝZKUMNÝ CÍL	
Kontrolovatelné cíle	Zkoumat, uměnovědně určit a dokumentovat krajinomalby nizozemské provenience ze šlechtických sbírek v mobiliárních fondech ve správě NPÚ.	VII.1	

Kontrolovatelné cíle	Zkoumat a vyhodnotit grafická alba a numismatické sbírky z období Napoleona Bonaparta v mobiliárních fondech vybraných objektů NPÚ.	VII.2
Předpokládané výsledky	Článek o uměleckých památkách antiky, středověku, renesance	VII.1
Předpokládané výsledky	Článek o nizozemské krajinomalbě	VII.1
Předpokládané výsledky	Článek o stolních soupravách a s nimi spojených reáliích	VII.1
Předpokládané výsledky	Článek o barokním liturgickém zlatu a stříbru	VII.1
Předpokládané výsledky	Odborná kniha o napoleonikách ze sbírek NPÚ	VII.2
<b>OBLAST</b>	<b>VIII. NEMOVITÉ PAMÁTKY V ČR</b>	<b>VÝZKUMNÝ CÍL</b>
Kontrolovatelné cíle	Zkoumat, dokumentovat a vyhodnotit torzálně dochované, ohrožené a zanikající stavby (zejména zřícenin hradů, ostatních panských sídel a lidového stavitelství) a vybrané ohrožené, zejména jedinečné nálezoové situace: Ohraženice – zámek (3. etapa); Pasovary – tvrz (3. etapa); Mladá Boleslav – klášter na Karmeli (1. etapa); Zásmyky – klášter; Plaňany – sýpka; Dolní Orlice čp. 57; Příbor čp. 991; Kroměříž čp. 42; Machnín – Haléřova tvrz; Všeň čp. 14; Česká Kamenice – zámek.	VIII.1
Kontrolovatelné cíle	Zkoumat, dokumentovat a vyhodnotit kulturu bydlení a obytného komfortu z hlediska vývoje tradiční obytné jednotky: Kněžves - zájezdní hostinec; Dohaličky – kostel; Žerutice – tvrz; Bezděz – hrad (3. etapa); hrady Helfenburk u Bavorova, Dívčí Kámen a další hradní zříceniny (3. etapa).	VIII.2
Kontrolovatelné cíle	Provádět systematicky stavebně-historický výzkum středověkých městských fortifikací na území ČR – zhotovit popisy, hodnocení, plánovou a obrazovou dokumentaci (včetně historické) atd. (3. etapa). Zkoumat artefakty: Sedlčany – kostel; Valeč – špitál; Žebnice čp. 33.	VIII.3
Kontrolovatelné cíle	Zkoumat a dokumentovat objekty: Klášter Hradiště – pozůstatky kláštera (2. etapa); Stará Ves nad Ondřejnicí – zámek; Fulnek čp. 81; Buchlov hrad. Komparovat s vhodnými analogiemi na území ČR.	VIII.4
Předpokládané výsledky	Výstava s kritickým katalogem k problematice vývoje a úrovně městského bydlení s doprovodnými akcemi (edukační programy pro jednotlivé věkové skupiny, komentované prohlídky ve vybraných historických městech apod.)	VIII.2
Předpokládané výsledky	Článek k tématu středověký krov kostela na Sedlčansku	VIII.1
Předpokládané výsledky	Odborná kniha – kritický katalog k výstavě na téma problematika vývoje a úrovně městského bydlení	VIII.2
Předpokládané výsledky	Odborná kniha k tématu středověká opevnění měst, díl 1., v kontextu evropského vývoje fortifikační architektury	VIII.3
Předpokládané výsledky	Odborná kniha Hrad Křídlo. Souhrnná monografie představující výsledky modelového interdisciplinárního průzkumu a dokumentace torzálně dochované a bezprostředně ohrožené stavby v lesním prostředí výrazně překračuje dosažitelnou míru poznání lokality	VIII.4
<b>OBLAST</b>	<b>IX. PAMÁTKOVÝ URBANISMUS</b>	<b>VÝZKUMNÝ CÍL</b>
Kontrolovatelné cíle	Aplikačně vyhodnotit související mapové služby a aplikace Geoportálu památkové péče s interaktivními odkazy do dalších částí IISPP – především Památkového katalogu (data ÚSKP a soupisu), ISAD (data SAS) a MIS (odborná dokumentace).	IX.2
Předpokládané výsledky	Specializovaná mapa s odborným obsahem památkové péče s interaktivními odkazy do dalších částí IISPP - především Památkového katalogu (data ÚSKP a soupisu), ISAD (data SAS) a MIS (odborná dokumentace)	IX.2
<b>OBLAST</b>	<b>X. PREZENTACE VÝSLEDKŮ VÝZKUMU A VÝVOJE NPÚ A PODPŮRNÁ VĚDECKÁ ČINNOST PRO VÝZKUMNÉ A VĚDECKÉ PRACOVNÍKY NPÚ</b>	<b>VÝZKUMNÝ CÍL</b>
Kontrolovatelné cíle	Podpořit vydání tištěných recenzovaných periodik: Průzkumy památek: č. 1 a č. 2, 2021, roč. 28; Památky středních Čech, č. 1 a č. 2, 2021, roč. 35; Staletá Praha č. 1, 2021, roč. 37; kompletně připravit vydání periodika Staletá Praha č. 2, 2021, roč. 37 (mimo tisku); podílet se na vydání tištěného recenzovaného periodika Fontes Nissae č. 1, 2021, roč. 22; podílet se na redakčním zajištění tištěného recenzovaného periodika Zprávy Kontrolovatelné cíle památkové péče, č. 1-4, 2021, roč. 81, a to včetně jeho koncepční přípravy na vstup do mezinárodní databáze Scopus.	X.1
Kontrolovatelné cíle	Organizačně zajistit funkci interních poradních orgánů, komisí k vědecké a výzkumné činnosti NPÚ a hodnotitelské komise pro posouzení kvality vědeckých výstupů pro kalendářní rok 2021.	X.1

změna

Kontrolovatelné cíle	Zajistit přípravu a vydání 4 odborných monografií věnovaných interpretaci památkových aspektů kulturního dědictví ČR a jedné odborné monografie zaměřené na problematiku pracovních táborů pracovní služby v meziválečném Československu v kontextu vývoje střední Evropy vč. jejich stavebních relikvií v současné krajině.	X.2	změna
Kontrolovatelné cíle	Národní repozitář Národní technické knihovny (NTK) – příprava podkladů pro participaci na projektu Národního repozitáře v souladu s podmínkami nastavenými NTK; Roční zaregistrování u agentury CrossRef, zažádání o přidělení DOI (Digital Object Identifier), zajištění související agendy.	X.3	nové
Kontrolovatelné cíle	Provedení analýzy a vyhodnocení stávajícího stavu vydávání periodik jednotlivými 14 územními pracovišti NPÚ; příprava nové platformy jednotného časopisu, stanovení názvu, účelu, cílové skupiny, jmenování redakční rady, zajištění ISSN, zaevidování v databázi periodického tisku; ukončení stávající produkce; zajistit nový grafický návrh časopisu; koncipování harmonogramu vydání jednotlivých čísel; předpoklad vydávání 5 až 6 i více čísel ročně, a to v návaznosti na provedení detailní analýzy.	X.4	nové
Kontrolovatelné cíle	Příprava činností na výsledku Konceptu popularizace vědy a výzkumu NPÚ: teoretická a metodická příprava, analýza stávajícího stavu v NPÚ a v ČR, zjišťování a zhodnocení reálných možností na jednotlivých územních pracovištích.	X.5	nové
Předpokládané výsledky	Zajištění efektivní vedení agendy vznikající v souvislosti s rozrůstající se s vědecko-výzkumnou činností NPÚ.	X.2	
Předpokládané výsledky	Odborná monografie s tématem kaplí v jižních Čechách	X.2	
Předpokládané výsledky	Odborná monografie s tématem židovských hřbitovů v jižních Čechách	X.2	
Předpokládané výsledky	Kritická edice dosud nevydaného díla Václava Mencla – Dějiny evropské architektury, 2. díl	X.2	
Předpokládané výsledky	B – Práce šlechtí. Sudetoněmecká pracovní služba v meziválečném Československu	X.2	nové
<b>OBLAST</b>	<b>XI. TEMATICKÉ PRŮZKUMY</b>		<b>VÝZKUMNÝ CÍL</b>
Kontrolovatelné cíle	Zkoumat a dokumentovat výtvarně hodnotnou solitérní exteriérovou skulpturu z období baroka na území okresu Plzeň-sever.	XI.1	
Kontrolovatelné cíle	Zkoumat a dokumentovat výtvarně hodnotné sochařské sepulkrální památky v okrese Jablonec nad Nisou.	XI.1	
Kontrolovatelné cíle	Detailní restaurátorsko-technologický průzkum vybrané části nástěnných maleb ve Velké věži hradu Karlštejna a jeho vyhodnocení.	XI.2	nové
Předpokládané výsledky	Specializovaná mapa s odborným obsahem (barokní kamenosochařské památky ve volné krajině v okrese Plzeň-sever)	XI.1	
Předpokládané výsledky	Specializovaná mapa s odborným obsahem (výtvarně hodnotné sepulkrální památky v okrese Jablonec nad Nisou)	XI.1	
Předpokládané výsledky	Článek o mariánských, trojičních a dalších světeckých památkách v okrese Olomouc a jejich kontextu	XI.1	
Předpokládané výsledky	Článek o středověkých nástěnných malbách a jejich kontextu v rámci staveb	XI.1	
<b>OBLAST</b>	<b>XII. TVORBA METODIK PRO NAPLŇOVÁNÍ ŘÁDNÉ SPRÁVY PAMÁTKOVÉHO FONDU ZPŘÍSTUPNĚNÉHO VEŘEJNOSTI</b>		<b>VÝZKUMNÝ CÍL</b>
Kontrolovatelné cíle	Vytvořit metodiku péče, obnovy, správy, účelného využití a prezentace památkových objektů.	XII.1	
Předpokládané výsledky	Metodika Rukověť kastelána. Metodický návod pro správce památkového objektu	XII.1	

OBLAST	I. ARCHEOLOGIE	VÝZKUMNÝ CÍL
Kontrolovatelné cíle	Zpracovat vybrané archeologické výzkumy z východní části Starého Města (výzkumy Rybná čp. 693, Holanův palác čp. 682, náměstí Republiky čp. 660). Provést environmentální analýzy z prostoru komendy maltézských rytířů čp. 485 na Malé Straně; archeologický a stavebně historický rozbor nových nálezů opevnění malostranského podhradního areálu (jižní fronta opevnění, Nerudova čp. 249, Tržiště) a dále středověké měšťanské zástavby na příkladu domů čp. 401, 402 v Rytířské ul.; zpracovat dokumentaci, připravit obrazové přílohy, zpracovat text pro publikaci (vše MPR Praha).	I.1
Kontrolovatelné cíle	Vyhodnotit záchranné archeologické výzkumy z MPR Olomouc, lokalita Olomoucký hrad a předměstí Bělidla, zpracovat text pro publikaci.	I.1
Kontrolovatelné cíle	Vyhodnotit a shrnout výsledky archeologických terénních aktivit a památkového potenciálu vybraných památkových objektů a chráněných území, připravit a zpracovat archeologické dokumentace, implementovat data do mapového podkladu a GIS aplikace SZ Valtice (okr. Břeclav); SZ Lednice (okr. Břeclav); hradu Andělská hora (okr. Karlovy Vary); Archeologický atlas Opavy, zpracovat data pro katalog všech archeologických zásahů z let 1997–2021.	I.2
Kontrolovatelné cíle	Provést terénní dokumentaci archeologických terénních reliktů montánní činnosti a stavebních konstrukcí drobných sídel nad Medenickým potokem v okr. Kutná Hora a zaniklých vesnických sídel na Černokostecku (okr. Kolín).	I.3
Kontrolovatelné cíle	Realizovat terénní prospekci a dokumentaci zaniklé středověké vsi Zábělá (okr. Plzeň-sever).	I.3
Kontrolovatelné cíle	Prozkoumat a zdokumentovat stopy historických lidských aktivit v okolí hradní zříceniny Věžka (okr. Plzeň-sever).	I.3
Předpokládané výsledky	Archeologický atlas SZ Valtice (okr. Břeclav)	I.2
Předpokládané výsledky	Archeologický atlas SZ Lednice (okr. Břeclav)	I.2
Předpokládané výsledky	Archeologický atlas hradu Andělská hora	I.2
Předpokládané výsledky	Archeologický atlas MPZ Opava	I.2
Předpokládané výsledky	Článek z MPR Praha zaměřený na vybrané problémy podoby raně středověké pražské keramické produkce z lokality Malostranské nám. čp. 37, příspěvek k relativní chronologii keramiky	I.1
Předpokládané výsledky	Článek z MPR Praha věnovaný rekonstrukci vývoje pražské předlokační aglomerace a počátkům právního města z pohledu archeologie, oblast východní části Starého Města (výzkumy Rybná čp. 693, Holanův palác čp. 682, náměstí Republiky čp. 660)	I.1
Předpokládané výsledky	Článek z MPR Praha věnovaný novým environmentálním zjištěním z malostranského sídelního areálu, komenda maltézských rytířů čp. 485	I.1
Předpokládané výsledky	Článek z MPR Praha, příspěvek archeologie k poznání vývoje raně středověkého opevnění malostranského podhradního areálu, nové archeologické poznatky (jižní fronta opevnění, Nerudova čp. 249, Tržiště)	I.1
Předpokládané výsledky	Článek z MPR Praha se zaměřením na nové archeologické poznatky k vývoji pražské středověké měšťanské zástavby na příkladu domů čp. 401, 402 v Rytířské ul.	I.1
Předpokládané výsledky	Článek věnovaný výpovědi mincovních nálezů z areálu hradu Zvíkov (okr. Písek), získaných v průběhu detektorových prospekci. Součástí studie bude rovněž zohlednění staršího nálezového fondu z této lokality	I.1
Předpokládané výsledky	Článek o lokalitě Věžka (okr. Plzeň-sever), průzkum pozůstatků lidských aktivit v blízkém okolí hradní zříceniny, zaměření především na předpolí hradu se zaniklým obléhacím táborem a na komunikační spojení s pravým břehem Berounky a katastrem zaniklé středověké vsi Zábělá	I.1
Předpokládané výsledky	Článek z MPR Olomouc zaměřený na Olomoucký hrad ve střední době hradištní a v „povelkomoravském“ období 10. století na základě vyhodnocení výzkumu z plochy D1 z let 1999–2000, zasazení do kontextu vývoje Olomouce v 9. a 10. století	I.1
Předpokládané výsledky	Článek MPR Olomouc zaměřený na vývoj opevnění olomouckého hradu ve středověku na základě vyhodnocení výzkumu z plochy D4 z let 2000–2003, zasazení do kontextu dalších výzkumů olomouckého hradu (např. tzv. malý dvorek z roku 2001)	I.1

Předpokládané výsledky	Článek z MPR Olomouc zaměřený na Olomoucký hrad od 13. století do zániku v 16. století, vyhodnocení výzkumu z plochy D4 z let 2000–2003, zasazení do kontextu dalších výzkumů olomouckého hradu	I.1	
Předpokládané výsledky	Článek z MPR Olomouc věnovaný vývoji olomouckého předměstí Bělidla zejména v období středověku, a to na základě výzkumu na Sokolské ul. č. 5 z let 2015–2016	I.1	
Předpokládané výsledky	Článek zaměřený na vyhodnocení archeologických výzkumů realizovaných v letech 1998–2021 v prostředí středověkých městských jader (Opava, Ostrava, Krnov, Bruntál, Fryštát, Bílovec, Hlučín aj.) a dalších archeologických lokalit moravsko-slezského pomezí (Vávrovice, Kravaře, Oldřišov, Stěbořice ad.) v kontextu prehistorického a historického vývoje českých zemí a sousedních států	I.1	
Předpokládané výsledky	Článek prezentující nové poznatky o drobných středověkých opevněních vázaných na hornickou činnost – na příkladu tří dosud nezdokumentovaných lokalit v povodí Medenického potoka (okr. Kutná Hora)	I.3	
Předpokládané výsledky	Článek vyhodnocující nové prameny k poznání středověkého osídlení marginálních půd v rámci středních Čech (např. Černokostecko)	I.3	
Předpokládané výsledky	Článek o lokalitě Radošov (okr. Karlovy Vary), vyhodnocení a sumarizace poznání významné archeologické památky	I.3	
Předpokládané výsledky	Kapitola v odborné monografii se zaměřením na vyhodnocení archeologických výzkumů realizovaných v letech 1998–2021 v prostředí středověkých městských jader (Opava, Ostrava, Krnov, Bruntál, Fryštát, Bílovec, Hlučín ad.) a dalších archeologických lokalit moravsko-slezského pomezí (Vávrovice, Kravaře, Oldřišov, Stěbořice ad.) v kontextu prehistorického a historického vývoje českých zemí a sousedních států.	I.1	
<b>OBLAST</b>	<b>II. DĚJINY PAMÁTKOVÉ PÉČE V ČESKÝCH ZEMÍCH</b>	<b>VÝZKUMNÝ CÍL</b>	
Kontrolovatelné cíle	Archivně zkoumat zprávy k osobnostem památkové péče, dotazníkově šetřit a zaznamenávat svědectví žijících osobností památkové péče ve vztahu k zásadním památkovým akcím.	II.1	
Kontrolovatelné cíle	Vydat v roce 2021 připravené překlady (2 x B). Vybrat a připravit 2 zahraniční texty (italský + německý), připravit jejich kritický překlad, komentář a doprovodné studie pro vydání v roce 2023.	II.2	nové
Předpokládané výsledky	Článek z dějin památkové péče – biografie významné osobnosti, nebo reflexe zásadní památkové akce	II.2	
Předpokládané výsledky	B – Kniha kritických překladů italských odborných textů s komentáři a glosářem	II.2	nové
Předpokládané výsledky	B – Kniha kritických překladů německých odborných textů s komentáři a glosářem	II.2	nové
<b>OBLAST</b>	<b>III. INDUSTRIÁLNÍ DĚDICTVÍ</b>	<b>VÝZKUMNÝ CÍL</b>	
Kontrolovatelné cíle	Cukrovarnictví: Dokončit dokumentaci a vyhodnocení cukrovarnictví Kraje Vysočina, komparovat materiál s památkami cukrovarnictví dalších oblastí. Aplikačně vyhodnotit poznatky. Sklářství: Připravit a publikovat odbornou knihu k tématu kulturního dědictví borsko-šenovské sklářské oblasti v anglickém jazyce. Elektrifikace: Zkoumat a analyzovat archivní a terénní průzkumy elektráren severních a středních Čech s přesahy mimo vymezené území a publikačně komplexně vyhodnotit dokumentaci severních a středních Čech. Páteřní železniční tratě: Souhrnně publikačně vyhodnotit téma kulturního dědictví Rakouské severozápadní dráhy s přesahy k dalším tratím. Industriální archeologie: Provést archeologické průzkumy, dokumentovat a vyhodnotit nálezy. Průběžně publikačně vyhodnocovat poznatky realizovaných archeologických výzkumů k aktuálním tématům.	III.1	
Kontrolovatelné cíle	Aplikačně vyhodnotit archivní a terénní průzkumy hutnictví na území města Ostravy (N <sub>map</sub> – Průmyslové dědictví Ostravy – hutnictví). Publikačně vyhodnotit téma průmyslového dědictví města Ostravy (B – Kulturní dědictví města Ostravy v anglickém jazyce), návaznost na již realizované cíle výzkumné oblasti Industriální dědictví.	III.3	nové
Předpokládané výsledky	Specializovaná mapa s odborným obsahem cukrovarů kraje Vysočina	III.1	
Předpokládané výsledky	Článek v odborném recenzovaném periodiku shrnující průzkumy elektráren / elektrifikace Čech	III.1	

	Předpokládané výsledky	Článek v odborném recenzovaném periodiku shrnující průzkumy industriální archeologie	III.1
	Předpokládané výsledky	Odborná kniha – anglická jazyková mutace – shrnující kulturní dědictví sklářství borsko-šenovské oblasti (v tištěné verzi)	III.1
	Předpokládané výsledky	Odborná kniha – anglická jazyková mutace – shrnující kulturní dědictví sklářství borsko-šenovské oblasti (v elektronické verzi)	III.1
	Předpokládané výsledky	Odborná kniha shrnující kulturní dědictví Rakouské severozápadní dráhy.	III.1
nové	Předpokládané výsledky	N <sub>map</sub> – Průmyslové dědictví města Ostravy – hutnictví	III.3
nové	Předpokládané výsledky	B – Průmyslové dědictví města Ostravy (v anglickém jazyce)	III.3

OBLAST	IV. MATERIÁLY A TECHNOLOGIE PRO OBNOVU A ÚDRŽBU PAMÁTKOVÉHO FONDU	VÝZKUMNÝ CÍL	
změna	Kontrolovatelné cíle	Zkoumat a shrnout výsledky existujících a nově doplněných materiálově technologických průzkumů omítek charakteristických pro stavby vzniklé ve 20. století. Publikovat článek k tématu. Zkoumat vzorky historických materiálů (historické omítky, dřevo, kov a keramika). Analyzovat, komparovat a syntetizovat výsledky. Shrnout výsledky zkoumání analýzy vzorků historických kovů a publikovat článek k tématu imitace zlacení na kovu. Výzkum cisterciácké materiálové kultury kláštera v Plasích – keramické dlažby a pozůstatků cihelného materiálu – materiálový výzkum a komparační studie.	IV.1
	Kontrolovatelné cíle	Zkoumat in situ, dokumentovat a vyhodnotit opravy povrchových úprav dřeva a kování historických oken. Publikovat článek k tématu.	IV.2
nové	Kontrolovatelné cíle	Sběr a vyhodnocení informací o potřebách v oblasti využívání pokročilých dokumentačních technologií UAS. Studium systémů pro koordinovanou činnost v oblasti a zahájení tvorby koncepčního koordinovaného systému využívání pokročilých dokumentačních technologií UAS formou výstupu koncepce (Hkonc). Aktualizace a zpřístupnění Letecké provozní příručky NPÚ. Výběr a terénní snímání případových studií.	IV.3
	Předpokládané výsledky	Článek k tématu omítky 20. století	IV.1
nové	Předpokládané výsledky	J <sub>ost</sub> – Historické povrchové úpravy kovu (imitace zlacení)	IV.1
	Předpokládané výsledky	Článek k tématu obnova povrchových úprav dřeva a kování historických oken	IV.2
OBLAST	V. METODY ZPŘÍSTUPNĚNÍ PAMÁTKOVÉHO FONDU PRO CELOŽIVOTNÍ VZDĚLÁVÁNÍ	VÝZKUMNÝ CÍL	
	Kontrolovatelné cíle	Formou workshopu k tématu celkových obnov velkých památkových areálů zaměřeného na úředníky úseků památkové péče a stavebních úřadů obcí s rozšířenou působností, magistrátů a krajských úřadů testovat budoucí vzdělávací program na toto téma.	V.1
	Kontrolovatelné cíle	Formou dotazníkového šetření získat a zpracovat data jako podklad pro výsledné koncepce a jako zdroj pro formování vzdělávacích modulů, které postupně NPÚ aplikuje do stále nabídky odborného celoživotního vzdělávání.	V.1
nové	Kontrolovatelné cíle	Zformování a realizace edukačních materiálů a programů zaměřených na zatraktivnění prostředí památkových objektů pro dětské návštěvníky a na možnosti využití nových technologií a moderních forem edukace pro zatraktivnění prostředí památkových objektů této cílové skupině.	V.1
nové	Kontrolovatelné cíle	Realizace a zveřejnění edukačních materiálů zaměřených na zpřístupnění základních témat oboru památkové péče dětským uživatelům a na možnosti využití nových technologií a moderních forem edukace pro zpřístupnění základních témat oboru památkové péče této cílové skupině.	V.1
nové	Kontrolovatelné cíle	Formou workshopu definovat vhodné způsoby prezentace oboru památkové péče na vybraných památkových objektech ve správě NPÚ. Vytvořit návrh programu prezentace oboru památkové péče pro vybrané objekt/objekty a zahájit jeho výrobu.	V.1
nové	Kontrolovatelné cíle	Definování kvalitativních standardů publikačních výstupů památkových objektů, stanovení základních parametrů jejich struktury, obsahu i grafického zpracování a vytvoření návrhu vizuálu.	V.1
nové	Kontrolovatelné cíle	Analýza technologií a výběr vhodné platformy pro realizaci a zveřejnění rozcestníku informačních digitálních systémů a databází a dalších zdrojů v oboru památkové péče, architektury a kulturního dědictví, a její příprava.	V.1

Předpokládané výsledky	Aplikovaný výsledek – Soubor vzdělávacích materiálů a programů zaměřených na děti, případně dětské návštěvníky památkových objektů k tématům památek a památkové péče, využívajících nových technologií a moderních forem edukace pro ztraktivnější a zpřístupnění; tento typ výsledku není s ohledem na zaměření dílčího cíle uplatněn	V.1
------------------------	---	-----

OBLAST	VI. MODERNÍ ARCHITEKTURA 20. STOLETÍ	VÝZKUMNÝ CÍL	
Kontrolovatelné cíle	Zkoumat, analyzovat a komparovat typy staveb pro dočasné ubytování jako hotel, ubytovna, studentská kolej, internát aj. z období 2. poloviny 20. století Zkoumat a dokumentovat sportovní stavby a analyzovat jejich památkovou ochranu a zkoumat vývoj architektury sportovišť v Čechách ve 20. století Zkoumat fenomén bydlení převážně v oblasti Černé pole a Husovice Zkoumat stavební vývoj škol ve 20. století převážně v Jihočeském kraji Zkoumat a publikačně analyzovat nejmladší část projektu pražského metra z 90. let minulého století Komplexně vyhodnotit, analyzovat a dokumentovat vilovou architekturu v Černošicích z období 19. a 20. století Zkoumat, analyzovat a komparovat stavby smutečních síní a krematorií se zvláštním zaměřením na dobovou recepci zahraničních vlivů	VI.1	změna
Kontrolovatelné cíle	Zkoumat a aplikačně analyzovat formou výstavy dílo architekta Vladimíra Krýší.	VI.2	
Kontrolovatelné cíle	Zkoumat, dokumentovat a analyzovat urbanismus vilových čtvrtí v Plzni, převážně se zaměřením na Lochotín, Bezovku, Petrohrad a Karlov.	VI.3	
Kontrolovatelné cíle	Dokumentovat vybraná památkově chráněná evropská sídliště za účelem komparace s českým prostředím. Přehled evropských památkově chráněných sídlišť.	VI.3	nové
Předpokládané výsledky	Výstava s kritickým katalogem k tématu stavby pro dočasné ubytování (hotely, ubytovny, koleje, internáty aj.) z 2. poloviny 20. století	VI.1	
Předpokládané výsledky	Výstava s kritickým katalogem k tématu tvorba architekta Vladimíra Krýší	VI.2	
Předpokládané výsledky	Výstava s kritickým katalogem k tématu urbanistický vývoj plzeňských vilových čtvrtí a předměstí	VI.3	
Předpokládané výsledky	Článek k tématu válečná memoriální architektura mezi lety 1914–1938	VI.1	
Předpokládané výsledky	Článek k tématu sportovní stavby a jejich památková ochrana	VI.1	
Předpokládané výsledky	Článek k tématu bytová architektura v oblasti Černá Pole a Husovice	VI.1	
Předpokládané výsledky	Článek k tématu vývoj sportovišť v ČR v průběhu 20. století	VI.1	
Předpokládané výsledky	Článek k tématu stavební vývoj školy ve 20. století v Jihočeském kraji	VI.1	
Předpokládané výsledky	Článek k tématu nejmladší část projektu pražského metra z 90. let	VI.1	
Předpokládané výsledky	Odborná kniha o vilové architektuře Černošic 19. a 20. století	VI.1	
Předpokládané výsledky	J <sub>ost</sub> – Zahraniční vliv v architektuře smutečních síní	VI.1	nové
Předpokládané výsledky	Odborná kniha – kritický katalog k výstavě na téma průzkumy urbanistického vývoje plzeňských vilových čtvrtí a předměstí (Lochotín, Bezovka, Petrohrad, Karlov)	VI.3	
Předpokládané výsledky	N <sub>metS</sub> – Metodika regenerace sídlišť v souladu se zájmy památkové péče	VI.3	nové
OBLAST	VII. MOVITÉ PAMÁTKY	VÝZKUMNÝ CÍL	
Kontrolovatelné cíle	Zkoumat, uměnovědně určit a dokumentovat témata krajiny a architektury v nizozemské malbě ze šlechtických sbírek v mobiliárních fondech ve správě NPÚ.	VII.1	
Kontrolovatelné cíle	Zkoumat, určit, dokumentovat a publikovat umělecké památky z liechtensteinských sbírek.	VII.1	nové
Kontrolovatelné cíle	Zkoumat, analyzovat a určit fotografické techniky, charakterizovat složení historických fotografických fondů (např. zastoupení jednotlivých typů fotografií od klasických profesionálních snímků k amatérským rodinným fotografiím, od portrétů, přes fotografie z cest, reprodukce uměleckých děl), identifikovat dosud neurčené osoby na fotografiích na základě komparace s určenými snímky. Výzkum bude zaměřen na šlechtické fotografické sbírky mobiliárních fondů na objektech NPÚ, v I. etapě SZ Buchlovce a SH Buchlov.	VII.1	nové
Kontrolovatelné cíle	Komparovat dochované dílo a životní osudy autorů barokních malířských děl J. T. Suppera a F. V. Korompaye, J. W. Bergla aj. L. Krackera.	VII.2	

nové

Předpokládané výsledky	Článek o uměleckých památkách antiky, středověku, renesance	VII.1
Předpokládané výsledky	Článek o krajině a architektuře v nizozemském umění	VII.1
Předpokládané výsledky	Dva články o stolních soupravách a s nimi spojených reáliích	VII.1
Předpokládané výsledky	Odborná kniha o miniaturách a drobném portrétu	VII.1
Předpokládané výsledky	B – Ad unicum. Od gotiky k manýrismu. Umělecká díla z liechtensteinských sbírek ve fondech hradů a zámků ve správě Národního památkového ústavu – 3. svazek edice Ad unicum	VII.1
Předpokládané výsledky	Článek o osobnostech barokní malby 18. století	VII.2
<b>OBLAST</b>	<b>VIII. NEMOVITÉ PAMÁTKY V ČR</b>	<b>VÝZKUMNÝ CÍL</b>
Kontrolovatelné cíle	Zkoumat, dokumentovat a vyhodnotit torzálně dochované, ohrožené a zanikající stavby (zejména zřícenin hradů, ostatních panských sídel a lidového stavitelství) a vybrané ohrožené, zejména jedinečné nálezné situace: Pasovary – tvrz (4. etapa); Mladá Boleslav – klášter na Karmeli (2. etapa); Praha – různé objekty s výplněmi otvorů (1. etapa); Ratibořice – panský dvůr; Obřany – hrad; Kohoutovice čp. 5; Lounky – kostel sv. Mikuláše; Loket – hrad.	VIII.1
Kontrolovatelné cíle	Zkoumat, dokumentovat a vyhodnotit kulturu bydlení a obytného komfortu z hlediska vývoje tradiční obytné jednotky: Lysá – hostinec; Krnov čp. 39; Hradec nad Moravicí čp. 5; Uherčice – zámek; hrady Helfenburk u Bavorova, Dívčí Kámen a další hradní zříceniny (4. etapa).	VIII.2
Kontrolovatelné cíle	Provádět systematický výzkum středověkých městských fortifikací – provést komparaci a zasadit do evropského vývoje fortifikační architektury (1. etapa). Provést výzkum artefaktů: Vráž – kostel sv. Bartoloměje; Nechvalice – kostel sv. Mikuláše; Trnová čp. 2.	VIII.3
Kontrolovatelné cíle	Zkoumat a dokumentovat objekty: Klášter Hradiště – pozůstatky kláštera (3. etapa); Krnov čp. 39; Hradec nad Moravicí čp. 5; Obřany hrad; Grabštejn hrad. Komparovat s vhodnými analogiemi na území ČR.	VIII.4
Předpokládané výsledky	Výstava s kritickým katalogem k problematice lidové architektury na Plzeňsku	VIII.1
Předpokládané výsledky	Výstava s kritickým katalogem k problematice stavební podoby hradů v krajině Trojzemí, vybraných lokalit na pomezí Čech, Německa a Polska s důrazem na metodickou stránku výzkumu torzálně dochovaných staveb	VIII.1
Předpokládané výsledky	Výstava s kritickým katalogem na téma vývoj úrovně bydlení ve venkovském prostředí na Sedlčansku	VIII.2
Předpokládané výsledky	Článek k tématu lidově klasicistní prvky v severovýchodních Čechách	VIII.3
Předpokládané výsledky	Odborná kniha – kritický katalog k výstavě k problematice lidové architektury na Plzeňsku	VIII.1
Předpokládané výsledky	Odborná kniha – kritický katalog k výstavě k problematice stavební podoby hradů v krajině Trojzemí, vybraných lokalit na pomezí Čech, Německa a Polska s důrazem na metodickou stránku výzkumu torzálně dochovaných staveb	VIII.1
Předpokládané výsledky	Odborná kniha Život uvnitř města – typologie zástavby a kultura bydlení v městských historických jádrech severní Moravy a Slezska. Jednotlivé typy obytné zástavby v historických městech, kultura bydlení různých sociálních skupin atp.	VIII.2
Předpokládané výsledky	Odborná kniha – kritický katalog k výstavě na téma vývoj úrovně bydlení ve venkovském prostředí na Sedlčansku	VIII.2
Předpokládané výsledky	Odborná kniha – Stavební činnost benediktnů ve východních Čechách. Souhrnná práce o stavební činnosti řádu benediktnů v daném regionu na základě nejnovějších poznatků interdisciplinárního výzkumu	VIII.4
<b>OBLAST</b>	<b>IX. PAMÁTKOVÝ URBANISMUS</b>	<b>VÝZKUMNÝ CÍL</b>
Kontrolovatelné cíle	Aplikačně vyhodnotit přípravu podkladů pro poskytnutí aktuálních údajů NPÚ pro pořizování ÚAP.	IX.1
Předpokládané výsledky	Památkový postup „Příprava podkladů pro poskytnutí aktuálních údajů NPÚ pro pořizování ÚAP“	IX.1



OBLAST	X. PREZENTACE VÝSLEDKŮ VÝZKUMU A VÝVOJE NPŮ A PODPŮRNÁ VĚDECKÁ ČINNOST PRO VÝZKUMNÉ A VĚDECKÉ PRACOVNÍKY NPŮ	VÝZKUMNÝ CÍL	
Kontrolovatelné cíle	Podpořit vydání tištěných recenzovaných periodik: Průzkumy památek: č. 1 a č. 2, 2022, roč. 29; Památky středních Čech, č. 1 a č. 2, 2022, roč. 36; Staletá Praha č. 1, 2022, roč. 38; kompletně připravit vydání periodika Staletá Praha č. 2, 2022, roč. 38 (mimo tisku); podílet se na vydání tištěného recenzovaného periodika Fontes Nissae č. 1, 2022, roč. 23; podílet se na redakčním zajištění tištěného recenzovaného periodika Zprávy památkové péče, č. 1-4, 2022, roč. 82, a to včetně jeho koncepční přípravy na vstup do mezinárodní databáze Scopus.	X.1	změna
Kontrolovatelné cíle	Organizačně zajistit funkci interních poradních orgánů, komisí k vědecké a výzkumné činnosti NPŮ a hodnotitelské komise pro posouzení kvality vědeckých výstupů pro kalendářní rok 2022.	X.1	
Kontrolovatelné cíle	Zajistit přípravu a vydání 5 odborných monografií věnovaných interpretaci památkových aspektů kulturního dědictví ČR. Podpořit první fázi příprav 1 odborné monografie věnované interpretaci památkových aspektů kulturního dědictví ČR, která bude vydána v následujících letech.	X.2	změna
Kontrolovatelné cíle	NTK – průběžná příprava podkladů pro participaci na projektu Národního repozitáře v souladu s podmínkami nastavenými NTK; Roční registrování u agentury CrossRef, zažádání o přidělení DOI (Digital Object Identifier), zajištění související agendy.	X.3	nové
Kontrolovatelné cíle	Příprava a vydání prvního ročníku časopisu; průběžné nastavení a ověřování optimálních procesů; webová prezentace časopisu.	X.4	nové
Kontrolovatelné cíle	Příprava podkladů ke Koncepti popularizace vědy a výzkumu NPŮ: vyhledávání partnerských institucí se společným záměrem, komparace se zahraničím. Koncepčně zpracovat první návrhy veřejných popularizačních akcí (např. komentované technologické prohlídky na objektech NPŮ aj.) a tištěných výstupů k vybraným kulturním památkám, národním kulturním památkám a památkově chráněným územím. Zajištění efektivní vedení agendy vznikající v souvislosti s rozrůstající se s vědecko-výzkumnou činností NPŮ.	X.5	nové
Předpokládané výsledky	Kritická edice dosud nevydaného díla Václava Mencla – Dějiny evropské architektury, 3. díl	X.2	
Předpokládané výsledky	Odborná monografie s tématem archeologického výzkumu pozůstatků po dobývání hradů v českých zemích 15. století	X.2	
Předpokládané výsledky	Odborná monografie s tématem moderní architektury v Ústí nad Labem	X.2	
Předpokládané výsledky	B – Kresba, grafika, fotografie	X.2	nové
Předpokládané výsledky	B – Stavby s orientální tematikou v historických zahradách v České republice	X.2	nové
OBLAST	XI. TEMATICKÉ PRŮZKUMY	VÝZKUMNÝ CÍL	
Kontrolovatelné cíle	Zkoumat a dokumentovat výtvarně hodnotnou solitérní exteriérovou skulpturu z období baroka na území okresu Rokycany.	XI.1	
Kontrolovatelné cíle	Zkoumat a dokumentovat výtvarně hodnotné sochařské sepulkrální památky v okrese Liberec.	XI.1	
Kontrolovatelné cíle	Zkoumat, dokumentovat, datovat a komparovat středověkou nástěnnou malbu na území okresu Hradec Králové.	XI.1	
Kontrolovatelné cíle	Vyhodnocení realizovaného detailního restaurátorsko-technologického průzkumu části nástěnných maleb ve Velké věži hradu Karlštejna a realizace jiné referenční vybrané části maleb na hradě, popřípadě komparační průzkum na jiné analogické nástěnné malbě z daného období, která spadá do tzv. dvorského okruhu.	XI.2	nové
Předpokládané výsledky	Specializovaná mapa s odborným obsahem (středověké nástěnné malby v okrese Hradec Králové)	XI.1	
Předpokládané výsledky	Specializovaná mapa s odborným obsahem (barokní kamenosochařské památky ve volné krajině v okrese Rokycany)	XI.1	
Předpokládané výsledky	Specializovaná mapa s odborným obsahem (výtvarně hodnotné sepulkrální památky v okrese Liberec)	XI.1	
Předpokládané výsledky	Článek o středověkých nástěnných malbách na území ČR (nahližených v širším kontextu stavby, regionu apod.)	XI.1	

nové

Předpokládané výsledky	Článek o kamenných prvcích a uměleckořemeslných součástech staveb, jejich povrchových úpravách a funkci v kontextu stavby	XI.1
Předpokládané výsledky	J <sub>ost</sub> – Nová zjištění a dílčí interpretace vybraných maleb tzv. dvorského okruhu 2. poloviny 14. století s důrazem na Karlštejn	XI.2
<b>OBLAST</b>	<b>XII. TVORBA METODIK PRO NAPLŇOVÁNÍ ŘÁDNÉ SPRÁVY PAMÁTKOVÉHO FONDU ZPŘÍSTUPNĚNÉHO VEŘEJNOSTI</b>	<b>VÝZKUMNÝ CÍL</b>
Kontrolovatelné cíle	Zkoumat a vyhodnotit aspekty praktické a systémové prezentace a propagace památkové péče coby multioborové činnosti se společenským a kulturním významem v prostředí a praxi spravovaných památek. Zavádět metodiku péče, obnovy, správy, účelného využití a prezentace památkových objektů do praxe.	XII.1
Předpokládané výsledky	Článek k tématu propagace památkové péče jako multioborové činnosti na příkladu spravovaných památek	XII.1

OBLAST	I. ARCHEOLOGIE	VÝZKUMNÝ CÍL
Kontrolovatelné cíle	Komparovat dosažená zjištění zkoumaných lokalit, vypracovat expertní analýzy (radiokarbonová, konzervace významných nálezů), georeferencovat vybrané archeologické sondy a dosažená zjištění, hrad Andělská hora, Bečov n. T. (okr. Karlovy Vary), Loket (okr. Sokolov).	I.1
Kontrolovatelné cíle	Vyhodnotit archeologické poznatky z prostoru Karlova a Václavského náměstí, specifikovat archeologický potenciál (MPR Praha). Analyzovat nálezy hmotné kultury (keramika, brumle), doklady historických výrobních technologií (archeo-metalurgické nálezy z Klementina), vše z MPR Praha. Provést specializované analýzy archeologického materiálu (materiálový rozbor). Připravit archeologickou dokumentaci pro publikaci, zhotovit obrazovou dokumentaci nálezů, zpracovat text pro publikaci.	I.1
Kontrolovatelné cíle	Zpracovat a vyhodnotit data a nálezy z výzkumu barokní záchodové jímky v klášteře Plasy (okr. Plzeň-sever), připravit obrazovou dokumentaci do publikace, zpracovat text pro publikaci.	I.1
Kontrolovatelné cíle	Zpracovat a vyhodnotit archeologický výzkum z let 1999–2003 v areálu Olomouckého hradu, ploch D1, D4, MPR Olomouc, zaniklý hrad. Předložit publikační výstup B s předběžným názvem Olomouc a Přemyslovci.	I.1
Kontrolovatelné cíle	Zpracovat a vyhodnotit archeologické výzkumy z MPR Olomouc, Sokolská ulice č. 5, výzkum z let 2015–2016 (olomoucké předměstí Bělidla) a výzkum na Křížkovského ul. č. 10 z let 2015–2017, MPR Olomouc.	I.1
Kontrolovatelné cíle	Připravit a zpracovat archeologickou dokumentaci z výzkumů v historických jádrech měst a jiných archeologických nalezišť v prostoru moravsko-slezského pomezí (Opava, Ostrava, Krnov, Bruntál, Fryštát, Bílovec, Hlučín a d.) a dalších archeologických lokalit moravsko-slezského pomezí (Vávrovice – Krásné Pole, Kravaře – U hranic, Na Papežovém, Oldřišov – U Náplatek, Stěbořice – fara a dalších archeologických lokalit moravsko-slezského pomezí). Zhotovit obrazovou dokumentaci nálezů, zpracovat podklady pro výstupy, provést konzervaci a dokumentaci nálezů, provést přírodovědné analýzy (antropologická, paleoekologická, geologická, dendrochronologická, 14C datace aj.). Provést archivní rešerše (např. ikonografických pramenů, urbářů, mapových podkladů), analyzovat archeologické nálezy, komparovat analogické archeologické situace v ČR a zahraničí se zaměřením na historická jádra měst a další archeologické lokality v Moravsko-slezském kraji.	I.1
Kontrolovatelné cíle	Vyhodnotit výsledky archeologických terénních aktivit a památkového potenciálu vybraných památkových objektů a chráněných území, připravit a zpracovat archeologickou dokumentaci, provést implementaci dat do mapového podkladu a GIS aplikace SH Veveří (okr. Brno-venkov); SH Pernštejn (okr. Brno-venkov); MPZ Moravská Ostrava. Shrnout výsledky o archeologických terénních aktivitách a památkovém potenciálu SHZ Horšovský Týn (okr. Domažlice); aktualizovat archeologické zásahy v klášteře Plasy z let 2017–2023, provést zaměření podzemního systému kláštera; MPR Olomouc, aktualizovat údaje archeologických zásahů; MPR Litovel, aktualizovat údaje archeologických zásahů; MPZ Uničov, aktualizovat údaje archeologických zásahů; SH Bouzov, Šternberk, SZ Jánský Vrch, Velké Losiny (aktualizace údajů); provést syntézu dat z průzkumu památkového potenciálu československého pohraničí archeologickými metodami; analyzovat vybrané extravilány zaniklých středověkých vesnic se zaměřením na pozůstatky středověkých plužin; definovat strategii zmírňování následků záchranné archeologické činnosti na území ČR (souhrn poznatků, srovnání stavu problematiky v rámci ČR).	I.2
Kontrolovatelné cíle	Vyhodnotit získaná data z terénního výzkumu, zpracovat dokumentaci, vyhodnotit expertní posudky, autorský podíl na přípravě publikací, Lipany (okr. Kolín), hrad Zvíkov (okr. Písek).	I.3
Kontrolovatelné cíle	Provést dokumentaci archeologických terénních reliktních a stavebních konstrukcí drobných panských sídel, vyhodnotit získaná data, autorský podíl na publikačním výstupu, okr. Benešov, Povltaví (okr. Příbram). Geodeticko-topografický průzkum dvojice silně poškozených archeologických památek – hradišť u obce Mcely na Nymbursku.	I.3
Kontrolovatelné cíle	Dokončit soupis, sebrat historické mapové podklady, klasifikovat objekty, provést ověření v terénu nebo detektorový průzkum, případně dílčí terénní sondáž na vybraných lokalitách, zpracovat mapu lokalit šibeniční vrchy Plzeňského kraje.	I.3
Kontrolovatelné cíle	Připravit odborné podklady pro prohlášení areálů za kulturní památku, případně plošně chráněné území a podkladů pro prezentaci tématu, vypracovat specializované mapy s odborným tématem, Novohradské hory (okr. Č. Krumlov).	I.3

změna

Kontrolovatelné cíle	Detekovat a prozkoumat dochované plužiny zaniklých středověkých vsí (ZSV) v kraji Karlovarském (6 až 10 ZSV), Plzeňském (6 až 10 ZSV), Středočeském (6 až 10 ZSV), Ústeckém (6 až 10 ZSV). Pořídít a zpracovat lidarová data vybraných vsí. Zpracovat a vektorizovat získanou dokumentaci reliktů plužin, provést analýzu dat a jejich výslednou syntézu, připravit odborný text pro publikační výstup.	I.3
Kontrolovatelné cíle	Shrnout výsledky analýzy krajiny a průzkumu památkového potenciálu bývalého československého pohraničí v Novohradských horách a podhůří archeologickými metodami (okr. Český Krumlov a České Budějovice, zde 39 k.ú. s 45 lokalitami)	I.3
Předpokládané výsledky	Archeologický atlas SHZ Horšovský Týn (okr. Domažlice)	I.2
Předpokládané výsledky	Archeologický atlas kláštera Plasy – aktualizace verze z roku 2017 (doplnění atlasu o zaměření podzemního systému kláštera a nové akce/zásahy z let 2017–2023)	I.2
Předpokládané výsledky	Archeologický atlas MPR Olomouc, aktualizace údajů	I.2
Předpokládané výsledky	Archeologický atlas MPR Litovel, aktualizace údajů	I.2
Předpokládané výsledky	Archeologický atlas Uničova, aktualizace údajů	I.2
Předpokládané výsledky	Archeologický atlas hradů a zámků ve správě NPÚ, aktualizace atlasů pro SH Bouzov, Šternberk, SZ Jánský Vrch, Velké Losiny	I.2
Předpokládané výsledky	Specializovaná mapa s odborným obsahem reliktů zaniklého osídlení po roce 1945 a analýza krajiny Novohradských hor a podhůří v oblasti bývalého československého pohraničí (okr. Český Krumlov a České Budějovice, zde 39 k. ú. s 45 lokalitami)	I.2
Předpokládané výsledky	Atlas reliktů extravilánů zaniklých středověkých vesnic	I.2
Předpokládané výsledky	Archeologický atlas SH Veveří (okr. Brno-město)	I.2
Předpokládané výsledky	Archeologický atlas SH Pernštejn (okr. Brno-venkov)	I.2
Předpokládané výsledky	Archeologický atlas MPZ Moravská Ostrava	I.2
Předpokládané výsledky	Článek zaměřený na strategii zmírňování následků záchraných archeologických výzkumů, souhrn poznatků	I.2
Předpokládané výsledky	Článek z MPR Praha zaměřený na archeologii středověkých výrobních technologií, především metalurgie barevných kovů z lokalit (staroměstské Klementinum)	I.1
Předpokládané výsledky	Článek z MPR Praha zaměřený na Karlovo a Václavské náměstí, vyhodnocení jejich archeologického potenciálu, případová studie	I.1
Předpokládané výsledky	Článek z MPR Praha zaměřený na vyhodnocení keramické produkce 12.–13. století z východní části Starého Města, příspěvek k chronologii pražské středověké keramiky	I.1
Předpokládané výsledky	Článek z MPR Praha se zaměřením na hmotnou kulturu pražských měst ve středověku a raném novověku se zřetelem na hudební nástroje typu brumle	I.1
Předpokládané výsledky	Článek zaměřený na komplexní zpracování výsledků archeologických průzkumů dvou typů míst konfliktu ve středověku – Lipany (okr. Kolín) a Zvíkov (okr. Písek). Půjde o metodickou srovnávací studii shrnující výsledky terénních archeologických a historických výzkumů	I.3
Předpokládané výsledky	Článek věnovaný ochraně a prostorové identifikaci hradišť – na příkladu dvojice sousedních lokalit na katastru obce Mcely (okr. Nymburk)	I.3
Předpokládané výsledky	Článek zaměřený na stavební podobu drobných opevněných středověkých sídel na středním toku Vltavy – na příkladu geodeticko-topografického průzkumu lokality Hrádek u Rabyně (okr. Benešov)	I.3
Předpokládané výsledky	Článek věnovaný lokalitám Andělská Hora, Bečov nad Teplou, Loket (okr. Karlovy Vary, Sokolov) se zaměřením na poznání regionálních proměn středověké keramické produkce na základě porovnání poznání klíčových panských sídel	I.1
Předpokládané výsledky	Článek věnovaný syntéze a interpretaci nejlépe dochovaných reliktů extravilánů 24–36 zaniklých středověkých vesnic ve 4 krajích ČR, syntéza	I.3
Předpokládané výsledky	Článek z MPR Olomouc zaměřený na Olomoucký hrad v mladší a pozdní době hradištní na základě vyhodnocení výzkumu z plochy D1 z let 1999–2000, zasazení do kontextu vývoje Olomouce v 11. až 1. polovině 13. století	I.1
Předpokládané výsledky	Článek z MPR Olomouc zaměřený na výzkum novověkého hřbitova u kostela sv. Petra z lokality Olomouc, Křížkovského 10, výzkum z let 2015–2017	I.1
Předpokládané výsledky	Článek zaměřený na vyhodnocení archeologických výzkumů realizovaných v letech 1998–2022 v prostředí středověkých městských jader (Opava, Ostrava, Krnov, Bruntál, Fryštát, Bílovec, Hlučín aj.) a dalších archeologických lokalit moravsko-slezského pomezí (Vávrovice – Krásné Pole, Kravaře – U hranic, Na Papežovém, Oldřišov – U Náplatek, Stěbořice – fara ad.) v kontextu prehistorického a historického vývoje českých zemí a sousedních států	I.1

Předpokládané výsledky	Odborná monografie zaměřená na výpověď hmotných i písemných pramenů ke každodennímu životu v klášteře Plasy (okr. Plzeň-sever) v raném novověku. Publikace výsledků mezioborového zpracování nálezů ze záchranného archeologického výzkumu barokní jímky v ambitové chodbě prelatury bývalého cisterciáckého konventu	I.1	
Předpokládané výsledky	Kapitola v odborné monografii se zaměřením na vyhodnocení archeologických výzkumů realizovaných v letech 1998–2022 v prostředí středověkých městských jader (Opava, Ostrava, Krnov, Bruntál, Fryštát, Bílovec, Hlučín aj.) a dalších archeologických lokalit moravsko-slezského pomezí (Vávrovice – Krásné Pole, Kravaře – U hranic, Na Papežovém, Oldřišov – U Náplatek, Stěbořice – fara ad.) v kontextu prehistorického a historického vývoje českých zemí a sousedních států	I.1	
Předpokládané výsledky	B – Šlězár, Pavel: Olomouc a Přemyslovci (pracovní název)	I.1	nové
<b>OBLAST</b>	<b>II. DĚJINY PAMÁTKOVÉ PÉČE V ČESKÝCH ZEMÍCH</b>	<b>VÝZKUMNÝ CÍL</b>	
Kontrolovatelné cíle	Zaznamenat, digitálně dokumentovat, analyzovat, komparovat a kriticky zpracovat strukturované orální rozhovory s významnými osobnostmi české památkové péče starší a střední generace. Vytvořit odbornou knihu a webovou aplikaci na toto téma.		
Kontrolovatelné cíle	Vydát v roce 2022 připravené překlady (2 x B)	II.2	nové
Předpokládané výsledky	Odborná kniha k problematice individuální profesní kariéry jednotlivých osobností, významných událostí oboru a zprostředkované poznání nežijících představitelů oboru	II.1	
Předpokládané výsledky	B – Kniha kritických překladů italských odborných textů s komentáři a glosářem	II.2	nové
Předpokládané výsledky	B – Kniha kritických překladů německých odborných textů s komentáři a glosářem	II.2	nové
<b>OBLAST</b>	<b>III. INDUSTRIÁLNÍ DĚDICTVÍ</b>	<b>VÝZKUMNÝ CÍL</b>	
Kontrolovatelné cíle	Cukrovarnictví: Komplexně shrnout, vyhodnotit a publikačně analyzovat kulturní dědictví cukrovarnictví na území Moravy a Slezska. Sklářství: Komplexně shrnout, vyhodnotit a aplikačně analyzovat sklářství borsko-šenovské oblasti jako pilotního území systematické dokumentace sklářství na území ČR. Elektrifikace: Komplexně shrnout, vyhodnotit a aplikačně analyzovat elektrárenství na území Čech (s přesahy mimo vymezené území). Zahájit přípravu pro vytvoření typologie elektrárenských objektů a zařízení. Železniční trať: Komplexně aplikačně analyzovat a vyhodnotit téma koněspřežných drah. Připravit a publikovat odbornou knihu k tématu Rakouské severozápadní dráhy v anglické jazykové mutaci. Textilní výroba: Souhrnně aplikačně analyzovat a vyhodnotit téma historického vývoje textilního průmyslu Jesenicka a Šumperska.	III.1	
Kontrolovatelné cíle	Zkoumat plošnou dokumentaci nezpracovaných nebo nedostatečně zpracovaných území a regionálních témat a revidovat starší průzkumy. Zanést poznatky do informačních systémů NPÚ a zpracovat návrhy na prohlášení za kulturní památky.	III.2	
Kontrolovatelné cíle	Aplikačně vyhodnotit archivní a terénní průzkumy hornictví na území města Ostravy (Nmap – Průmyslové dědictví Ostravy – hornictví).	III.3	nové
Předpokládané výsledky	Specializovaná mapa s odborným obsahem textilních továren Jesenicka a Šumperska	III.1	
Předpokládané výsledky	Specializovaná mapa s odborným obsahem skláren borsko-šenovské oblasti	III.1	
Předpokládané výsledky	Specializovaná mapa s odborným obsahem koněspřežných drah	III.1	
Předpokládané výsledky	Odborná kniha shrnující kulturní dědictví cukrovarnictví Moravy a Slezska	III.1	
Předpokládané výsledky	Odborná kniha – anglická jazyková mutace – shrnující kulturní dědictví Rakouské severozápadní dráhy (v tištěné verzi)	III.1	
Předpokládané výsledky	Odborná kniha – anglická jazyková mutace – shrnující kulturní dědictví Rakouské severozápadní dráhy (v elektronické verzi)	III.1	
Předpokládané výsledky	N <sub>map</sub> – Průmyslové dědictví Ostravy – hornictví	III.3	nové

OBLAST	IV. MATERIÁLY A TECHNOLOGIE PRO OBNOVU A ÚDRŽBU PAMÁTKOVÉHO FONDU	VÝZKUMNÝ CÍL	
změna	Kontrolovatelné cíle	Zkoumat vzorky historických materiálů (historické omítky, dřevo, kov a keramika). Analyzovat, komparovat a syntetizovat výsledky. Výzkum cisterciácké materiálové kultury kláštera v Plasích - keramické dlažby a pozůstatků cihelného materiálu – shrnutí a publikování dílčích poznatků výstupem druhu Jost.	IV.1
	Kontrolovatelné cíle	Zkoumat vhodnost využití pokročilých metod dokumentace povrchů omítek historických staveb pro rekonstrukci metod jejich povrchového zpracování (trasologie omítek). Publikovat odborný článek k tématu.	
	Kontrolovatelné cíle	Vyhodnotit pokročilé metody dokumentace povrchů historických omítek a rekonstruovat metody jejich povrchového zpracování (trasologie omítek).	IV.2
nové	Kontrolovatelné cíle	Shrnutí výsledků výzkumu a vytvoření koncepčního koordinovaného systému využívání pokročilých dokumentačních technologií UAS formou výstupu koncepce. Publikace případové studie.	IV.3
	Předpokládané výsledky	Článek k tématu povrchy a povrchové úpravy stavebních materiálů	IV.1
nové	Předpokládané výsledky	J <sub>ost</sub> – Sonda do cisterciácké materiálové kultury – keramický a cihelný materiál	IV.1
nové	Předpokládané výsledky	Aplikovaný výsledek – Koncepce koordinovaného systému využívání pokročilých dokumentačních technologií UAS v NPÚ; tento typ výsledku není s ohledem na zaměření dílčího cíle uplatněn	IV.3
nové	Předpokládané výsledky	J <sub>ost</sub> – Využití UAS ve službách NPÚ (ú.o.p. v Telči, Ústí n, L., v Lokti)	IV.3
OBLAST	V. METODY ZPŘÍSTUPNĚNÍ PAMÁTKOVÉHO FONDU PRO CELOŽIVOTNÍ VZDĚLÁVÁNÍ	VÝZKUMNÝ CÍL	
	Kontrolovatelné cíle	Vytvořit koncepci kurzů řemeslné obnovy pro řemeslníky – specialisty na památkovou obnovu.	V.1
změna	Kontrolovatelné cíle	Vytvořit koncepci vzdělávacích programů cílených na rodiny s dětmi a na dětské návštěvníky památek. Realizace edukačních materiálů zaměřených na zatraktivnění prostředí památkových objektů pro dětské návštěvníky, realizace edukačních materiálů zaměřených na zpřístupnění základních témat oboru památkové péče dětským uživatelům, jejich vyhodnocení a příprava koncepce pro další vzdělávání této cílové skupiny, s důrazem na využití nových technologií.	V.1
změna	Kontrolovatelné cíle	Vytvořit koncepci vzdělávacích programů pro seniory v oboru památkové péče pro účely vzdělávání v NPÚ.	V.1
	Kontrolovatelné cíle	Vytvořit vzdělávací program zaměřený na úředníky úseků památkové péče a stavebních úřadů obcí s rozšířenou působností, magistrátů a krajských úřadů.	V.1
	Kontrolovatelné cíle	Publikačně vyhodnotit problematiku k tématu celoživotního vzdělávání v oboru památkové péče.	V.1
nové	Kontrolovatelné cíle	Realizace, ověření a vyhodnocení prezentace oboru památkové péče pro konkrétní objekt/objekty a příprava koncepce pro další prezentace na toto téma, s důrazem na možnosti využití nových technologií, které mají potenciál oslovit a zaujmout nové cílové skupiny a daná témata jim tak zpřístupnit, a to i distančně.	V.1
nové	Kontrolovatelné cíle	Realizace a zveřejnění edukačních materiálů zaměřených na zpřístupnění základních témat oboru památkové péče dětským uživatelům a na možnosti využití nových technologií a moderních forem edukace pro zpřístupnění základních témat oboru památkové péče této cílové skupině.	V.1
nové	Kontrolovatelné cíle	Vytvoření manuálu pro přípravu publikačních výstupů pro památkové objekty ve správě NPÚ jako podklad pro přípravu širší koncepce k rozvoji ediční činnosti v NPÚ.	V.1
nové	Kontrolovatelné cíle	Realizace Rozcestníku informačních digitálních systémů a databází a dalších zdrojů v oboru památkové péče, architektury a kulturního dědictví, včetně Manuálu pro jejich využití.	V.1
	Předpokládané výsledky	Článek v recenzovaném odborném periodiku k tématu vzdělávacích programů pro úředníky úseků památkové péče a stavebních úřadů obcí s rozšířenou působností, magistrátů a krajských úřadů	V.1
nové	Předpokládané výsledky	Aplikovaný výsledek – Soubor vzdělávacích materiálů a programů zaměřených na prezentaci oboru památkové péče prostřednictvím využití nových technologií a moderních forem edukace; tento typ výsledku není s ohledem na zaměření dílčího cíle uplatněn	V.1

Předpokládané výsledky	Aplikovaný výsledek – Rozcestník informačních digitálních systémů a databází a dalších zdrojů v oboru památkové péče, architektury a kulturního dědictví, včetně uživatelsky přístupného Manuálu pro jejich využití; tento typ výsledku není s ohledem na zaměření dílčího cíle uplatněn	V.1	nové
<b>OBLAST</b>	<b>VI. MODERNÍ ARCHITEKTURA 20. STOLETÍ</b>	<b>VÝZKUMNÝ CÍL</b>	
Kontrolovatelné cíle	<p>Analyzovat, komparovat a vyhodnotit stavebně, památkově a umělecky obytné a technické stavby Jihočeského kraje z období 20. století.</p> <p>Komplexně analyzovat, komparovat a vyhodnotit stavebně, památkově a umělecky architekturu 2. poloviny 20. století na území hl. města Prahy včetně hraničních technických památek jako je např. metro.</p> <p>Aplikačně a publikačně analyzovat válečnou memoriální architekturu v Ústeckém kraji z období 1914–1938 a publikačně analyzovat memoriální architekturu v okrese Děčín z období 1914–1938.</p> <p>Zkoumat a dokumentovat stavební vývoj plaveckých bazénů v ČR v období 20. století.</p> <p>Zkoumat a dokumentovat stavební vývoj Masarykovy čtvrti v Brně v 1. čtvrtině 20. století.</p> <p>Zkoumat a dokumentovat vilu Flora v Bílovicích nad Svitavou.</p> <p>Zkoumat a dokumentovat sportovní stavby převážně na území Moravy a Slezska.</p> <p>Zkoumat a dokumentovat motoristické stavby.</p> <p>Komplexně analyzovat a vyhodnotit ikonografii, ikonologii a symboliku, architektonické styly, konstrukci, typologii a historickou teorii sakrální architektury 2. poloviny 20. století v Československu.</p> <p>Zkoumat, analyzovat a komparovat stavby smutečních síní a krematorií se zvláštním zaměřením na sledování vztahů architektů a výtvarných umělců.</p>	VI.1	změna
Kontrolovatelné cíle	Zkoumat a publikačně analyzovat formou kritického katalogu k výstavě dílo architekta Vladimíra Krýši	VI.2	
Kontrolovatelné cíle	Přehled evropských památkově chráněných sídlišť.	VI.3	nové
Předpokládané výsledky	Specializovaná mapa s odborným obsahem k tématu válečná memoriální architektura v Ústeckém kraji mezi lety 1914–1938	VI.1	
Předpokládané výsledky	Výstava s kritickým katalogem k tématu stavby občanské, pro bydlení a technické v Jihočeském kraji z 20. století	VI.1	
Předpokládané výsledky	Výstava s kritickým katalogem k tématu architektura 2. poloviny 20. století na území města hl. Prahy	VI.1	
Předpokládané výsledky	Článek o vývoji sportovišť se zaměřením na plavecké bazény v ČR v průběhu 20. století	VI.1	
Předpokládané výsledky	Článek o obytné výstavbě 1. čtvrtiny 20. století a o vývoji v Masarykově čtvrti v Brně	VI.1	
Předpokládané výsledky	Článek o architektuře Vily Flora v Bílovicích nad Svitavou	VI.1	
Předpokládané výsledky	Článek o sportovních stavbách na Moravě a ve Slezsku	VI.1	
Předpokládané výsledky	Odborná kniha – kritický katalog k výstavě na téma stavby občanské, pro bydlení a technické v Jihočeském kraji ve 20. století	VI.1	
Předpokládané výsledky	Odborná kniha o motoristických stavbách	VI.1	
Předpokládané výsledky	Odborná kniha – kritický katalog k výstavě na téma pražská architektura 2. poloviny 20. století	VI.1	
Předpokládané výsledky	Odborná kniha k tématu válečná memoriální architektura mezi lety 1914–1938 v okresech Děčín a Ústí nad Labem	VI.1	
Předpokládané výsledky	Odborná kniha o sakrální architektuře 2. poloviny 20. století v Československu	VI.1	
Předpokládané výsledky	J <sub>ost</sub> – Spolupráce architektů a umělců při návrhu a realizaci smutečních síní	VI.1	nové
Předpokládané výsledky	Odborná kniha – kritický katalog k výstavě o architektu Vladimíru Krýšovi pořádané v roce 2022	VI.2	
Předpokládané výsledky	B – Sídlíště pod ochranou – atlas památkově chráněných sídlišť ve Střední Evropě	VI.3	nové

OBLAST	VII. MOVITÉ PAMÁTKY	VÝZKUMNÝ CÍL	
	Kontrolovatelné cíle	Zkoumat, určit a dokumentovat umělecké památky antiky, středověku, renesance a manýrismu na objektech NPÚ.	VII.1
	Kontrolovatelné cíle	Zkoumat a dokumentovat portréty nizozemské provenience ze šlechtických sbírek v mobiliárních fondech ve správě NPÚ.	VII.1
	Kontrolovatelné cíle	Zkoumat, komparovat a dokumentovat stolní soupravy typu platménage na objektech ve správě NPÚ a zkoumat a vyhodnotit prameny obrazové a písemné k technologii a typologii cukrovinek a prostírání k tomuto typu souprav a aristokratické tabuli „na podívanou“ obecně.	VII.1
	Kontrolovatelné cíle	Zkoumat, určit a komparovat miniatury drobného portrétu 16.–19. století v aristokratických sbírkách na objektech NPÚ, ÚPS České Budějovice.	VII.1
	Kontrolovatelné cíle	Zkoumat, typologicky určit, dokumentovat a komparovat dochované sakrální zlatnické a stříbrnické památky města Brna a okolí s přesahem na území Jižní Moravy.	VII.1
nové	Kontrolovatelné cíle	Zkoumat, určit, dokumentovat a publikovat památky starověkého Řecka a Říma na objektech NPÚ.	VII.1
nové	Kontrolovatelné cíle	Zkoumat, analyzovat a určit fotografické techniky, charakterizovat složení historických fotografických fondů (např. zastoupení jednotlivých typů fotografií od klasických profesionálních snímků k amatérským rodinným fotografiím, od portrétů, přes fotografie z cest, reprodukce uměleckých děl), identifikovat dosud neurčené osoby na fotografiích na základě komparace s určenými snímky. Výzkum bude zaměřen na šlechtické fotografické sbírky mobiliárních fondů na objektech NPÚ, v I. etapě SZ Buchlovice a SH Buchlov.	VII.1
nové	Kontrolovatelné cíle	Křtitelnice – identifikovat, kompletně evidovat a výběrově dokumentovat památky křesťanského ritu v Českých zemích v období 1200–1620 (asi 700 až 800 památek).	VII.1
	Kontrolovatelné cíle	Zkoumat, ikonograficky určit a sběratelsky zařadit napoleonika na objektech ve správě NPÚ.	VII.2
	Předpokládané výsledky	Článek o nizozemské portrétní malbě	VII.1
	Předpokládané výsledky	Článek o miniaturách a drobném portrétu	VII.1
	Předpokládané výsledky	Článek o liturgických pokladech Brna a okolí	VII.1
	Předpokládané výsledky	Kniha o uměleckých památkách středověku, renesance	VII.1
	Předpokládané výsledky	Kniha o stolních soupravách a s nimi spojených reáliích	VII.1
nové	Předpokládané výsledky	B – Ad unicum. Antika. Památky starověkého Řecka a Říma ve fondech hradů a zámků ve správě Národního památkového ústavu. – 4. svazek edice Ad unicum	VII.1
nové	Předpokládané výsledky	J <sub>ost</sub> – Šlechtické fotografické sbírky z mobiliárních fondů NPÚ – výzkum, analýza, interpretace	VII.1
	Předpokládané výsledky	Kniha o napoleonikách ve světle ikonografie a sběratelství	VII.2
OBLAST	VIII. NEMOVITÉ PAMÁTKY V ČR	VÝZKUMNÝ CÍL	
	Kontrolovatelné cíle	Zkoumat, dokumentovat a vyhodnotit torzálně dochované, ohrožené a zanikající stavby (zejména zřícenin hradů, ostatních panských sídel a lidového stavitelství) a vybrané ohrožené, zejména jedinečné nálezové situace: Mladá Boleslav – hrad; Praha – různé objekty s výplněmi otvorů (2. etapa); Bohušov čp. 120; Broumov – klášter (3. etapa); Valašské Meziříčí – zámek; Děvín – hrad; Libíč čp. 3; Žatec – klášter kapucínů; Toužim – zámek.	VIII.1
	Kontrolovatelné cíle	Zkoumat, dokumentovat a vyhodnotit kulturu bydlení a obytného komfortu z hlediska vývoje tradiční obytné jednotky: Ostrava – vybrané objekty m. č. Lauby; Radějov čp. 18.	VIII.2
	Kontrolovatelné cíle	Provádět systematický výzkum středověkých městských fortifikací – provést komparaci a zasadit do evropského vývoje fortifikační architekturu (2. etapa). Provést výzkum artefaktů: Vítice – kostel; Miličín – kostel.	VIII.3
nové	Kontrolovatelné cíle	Poskytnout souhrnný výklad o vývoji středověkých městských opevnění v evropském prostoru v podobě odborné knihy (Opevněná města středověké Evropy).	VIII.3
	Kontrolovatelné cíle	Zkoumat a dokumentovat objekty: Klášter Hradiště – pozůstatky kláštera (4. etapa); Valašské Meziříčí – zámek; Veveří – hrad. Komparovat s vhodnými analogiemi na území ČR.	VIII.4



Předpokládané výsledky	Odborná kniha Pod Kralickým Sněžníkem: vybrané ukázky vesnického stavitelství a jeho proměny. Souhrnná publikace představuje nejnovější poznatky o vývoji lidové architektury v daném regionu	VIII.1	
Předpokládané výsledky	Článek k tématu architektonické prvky	VIII.3	
Předpokládané výsledky	B – Opevněná města středověké Evropy	VIII.3	nové
Předpokládané výsledky	Odborná kniha Kostel sv. Martina v Tlumačově. Souhrnná práce na základě modelového interdisciplinárního výzkumu představuje v novém světle opomíjenou památku, obecný metodický přesah	VIII.4	
<b>OBLAST</b>	<b>IX. PAMÁTKOVÝ URBANISMUS</b>	<b>VÝZKUMNÝ CÍL</b>	
Kontrolovatelné cíle	Zpracovat památkový postup „Příprava podkladů pro poskytnutí aktuálních údajů NPÚ pro pořizování Územně analytických podkladů (ÚAP)“ v rámci novely stavebního zákona a s ohledem na změny dané spuštěním nové generace aplikací IISPP (Památkového katalogu, Geoportálu památkové péče a ISAD) pro interní potřeby NPÚ i pro potřeby dalších zpracovatelů podkladů pro přípravu ÚAP. Zpracovat památkový postup „Vyjadřování se k Územně plánovací dokumentaci (ÚPD) z hlediska ochrany kulturněhistorických hodnot území“ za účelem přípravy stanoviska či vyjádření dotčeného orgánu (Ministerstvo kultury, krajské úřady a obce s pověřenou působností) ve věci ÚPD.	IX.1	
Kontrolovatelné cíle	Rozšířit a doplnit mapovou aplikaci Geoportálu památkové péče o interaktivní odkazy do dalších částí IISPP – především Památkového katalogu (data ÚSKP a soupisu), ISAD (data SAS ČR) a MIS (odborná dokumentace) s obsahem i pro NPÚ nepovinných údajů.	IX.2	
Předpokládané výsledky	Památkový postup „Vyjadřování se k ÚPD z hlediska ochrany kulturněhistorických hodnot území“	IX.2	
<b>OBLAST</b>	<b>X. PREZENTACE VÝSLEDKŮ VÝZKUMU A VÝVOJE NPÚ A PODPŮRNÁ VĚDECKÁ ČINNOST PRO VÝZKUMNÉ A VĚDECKÉ PRACOVNÍKY NPÚ</b>	<b>VÝZKUMNÝ CÍL</b>	
Kontrolovatelné cíle	Podpořit vydání tištěných recenzovaných periodik: Průzkumy památek: č. 1 a č. 2, 2023, roč. 30; Památky středních Čech, č. 1 a č. 2, 2023, roč. 37; Staletá Praha č. 1, 2023, roč. 39; kompletně připravit vydání periodika Staletá Praha č. 2, 2023, roč. 39 (mimo tisku); podílet se na vydání tištěného recenzovaného periodika Fontes Nissae č. 1, 2023, roč. 24; podílet se na redakčním zajištění tištěného recenzovaného periodika Zprávy památkové péče, č. 1-4, 2023, roč. 83, a to včetně jeho koncepční přípravy na vstup do mezinárodní databáze Scopus.	X.1	změna
Kontrolovatelné cíle	Organizačně zajistit funkci interních poradních orgánů, komisí k vědecké a výzkumné činnosti NPÚ a hodnotitelské komise pro posouzení kvality vědeckých výstupů pro kalendářní rok 2023; zajistit recenze, překlady, rešerše aj. dle aktuálních potřeb vědeckých a výzkumných pracovníků NPÚ.	X.1	
Kontrolovatelné cíle	Zajistit přípravu a vydání 4 odborných monografií věnovaných interpretaci památkových aspektů kulturního dědictví ČR. Poskytnout odbornou a technickou podporu pro vydání odborné publikace – kritického katalogu k výstavě o architektu Vladimíru Krýšovi.	X.2	
Kontrolovatelné cíle	NTK – průběžná příprava podkladů pro participaci na projektu Národního repozitáře v souladu s podmínkami nastavenými NTK; Roční registraci u agentury CrossRef, zažádání o přidělení DOI (Digital Object Identifier), zajištění související agentury.	X.3	nové
Kontrolovatelné cíle	Příprava a vydání druhého ročníku časopisu a zajištění nezbytných činností v souvislosti s vydáváním časopisu.	X.4	nové
Kontrolovatelné cíle	Zhotovení Koncepce popularizace vědy a výzkumu v NPÚ. Koncepční zpracování dalších možných veřejných akcí (např. Technologický víkend, Noc vědců, Týden vědy a techniky apod.), zrealizovat popularizační akce pro veřejnost a tištěné výstupy k vybraným kulturním památkám, národním kulturním památkám a památkově chráněným územím.	X.5	nové
Předpokládané výsledky	Zajištění efektivní vedení agentury vznikající v souvislosti s rozrůstající se s vědecko-výzkumnou činností NPÚ.		
Předpokládané výsledky	Odborná monografie s tématem archeologického průzkumu jímky na barokní prelatuře kláštera Plasy	X.2	
Předpokládané výsledky	Odborná monografie s tématem historického vývoje postojů památkové péče k modernizačním projektům na jihu Čech	X.2	

	Předpokládané výsledky	Odborná monografie v anglickém jazyce s tématem určeným dle výběru ediční rady NPÚ	X.2
	Předpokládané výsledky	Odborná monografie s tématem středověkých nástěnných maleb na jihu Čech	X.2
nové	Předpokládané výsledky	Aplikovaný výsledek – Koncepce popularizace vědy a výzkumu v NPÚ; tento typ výsledku není s ohledem na zaměření dílčího cíle uplatněn	X.5
	<b>OBLAST</b>	<b>XI. TEMATICKÉ PRŮZKUMY</b>	<b>VÝZKUMNÝ CÍL</b>
	Kontrolovatelné cíle	Zkoumat a dokumentovat mariánské, trojiční a další světecké sloupy a pilíře v okrese Olomouc.	XI.1
	Kontrolovatelné cíle	Zkoumat a dokumentovat výtvarně hodnotnou solitérní exteriérovou skulpturu z období baroka na území okresu Plzeň-město.	XI.1
	Kontrolovatelné cíle	Zkoumat, domumentovat, datovat a komparovat středověkou nástěnnou malbu na území Královéhradeckého kraje.	XI.1
	Kontrolovatelné cíle	Zkoumat a dokumentovat výtvarně hodnotné sochařské sepulkrální památky v okrese Česká Lípa.	XI.1
	Kontrolovatelné cíle	Zkoumat a vyhodnocovat kámen, omítku a nástěnnou malbu jako nositele ikonografického, výtvarného i architektonického výrazu na území jižních Čech.	XI.1
nové	Kontrolovatelné cíle	Detailní restaurátorsko-technologický průzkum vybrané středověké nástěnné malby dvorského okruhu a jeho vyhodnocení ve vztahu k nástěnným malbám v Menší věži hradu Karlštejna (Velká věž hradu Karlštejna, katedrála sv. Víta v Praze, Emauzský klášter v Praze ad.).	XI.2
	Předpokládané výsledky	Specializovaná mapa s odborným obsahem (mariánské, trojiční a další světecké sloupy a pilíře v okrese Olomouc)	XI.1
	Předpokládané výsledky	Specializovaná mapa s odborným obsahem (barokní kamenosochařské památky ve volné krajině v okrese Plzeň-město)	XI.1
	Předpokládané výsledky	Specializovaná mapa s odborným obsahem (středověké nástěnné malby v okresech Rychnov nad Kněžnou, Náchod, Trutnov, Jičín)	XI.1
	Předpokládané výsledky	Specializovaná mapa s odborným obsahem (výtvarně hodnotné sepulkrální památky v okrese Česká Lípa)	XI.1
	Předpokládané výsledky	Článek o mariánských, trojičních a dalších světeckých památkách v okrese Olomouc a jejich kontextu	XI.1
	Předpokládané výsledky	Článek o barokních kamenosochařských památkách ve volné krajině	XI.1
	Předpokládané výsledky	Článek o sepulkrálních památkách a jejich kontextu	XI.1
	Předpokládané výsledky	Článek o kamenných prvcích a uměleckořemeslných součástech staveb, jejich povrchových úpravách a funkci v kontextu stavby	XI.1
nové	Předpokládané výsledky	B – Presentace restaurátorského průzkumu maleb v Menší věži hradu Karlštejna	XI.2
	<b>OBLAST</b>	<b>XII. TVORBA METODIK PRO NAPLŇOVÁNÍ ŘÁDNÉ SPRÁVY PAMÁTKOVÉHO FONDU ZPŘÍSTUPNĚNÉHO VEŘEJNOSTI</b>	<b>VÝZKUMNÝ CÍL</b>
	Kontrolovatelné cíle	Zkoumat multiplikační ekonomický, environmentální a kulturní vliv provozované památky na její okolí. Vyhodnotit zavedení metodiky péče, obnovy, správy, účelného využití a prezentace památkových objektů do praxe na příkladech vybraných objektů.	XII.1
	Předpokládané výsledky	Článek k tématu prezentace historických expozic s využitím nástrojů rozšířené reality	XII.1
	Předpokládané výsledky	Článek k tématu multiplikační ekonomický, environmentální a kulturní vliv provozované památky na její okolí	XII.1

## Seznam zkratk

AV ČR	Akademie věd České republiky, v. v. i.
ČVUT	České vysoké učení technické v Praze
DC	dílčí cíl
GAČR	Grantová agentura České republiky
GIS	geografický informační systém
GnŘ	generální ředitelství NPÚ
HBIM	inteligentní správa historických budov
IISAPP	Integrovaný informační systém archeologických pramenů Prahy
IISPP	Integrovaný informační systém památkové péče
IP DKRVO	institucionální podpora dlouhodobého koncepčního rozvoje výzkumné organizace
ISAD	Informační systém o archeologických datech
KC	kontrolovatelný cíl
Koncepce působení NPÚ	Koncepce působení Národního památkového ústavu. Analýza – cíle – implementace (2016–2021), Praha 2016
Koncepce VO	Dlouhodobá koncepce rozvoje výzkumné organizace Národní památkový ústav na léta 2019–2023
LLS	letecké laserové skenování
MIS	metainformační systém
MK	Ministerstvo kultury
MPR	městská památková rezervace
MPZ	městská památková zóna
MŠMT	Ministerstvo školství, mládeže a tělovýchovy
VaV	věda a výzkum
NPÚ	Národní památkový ústav
NAKI	Program Národní a kulturní identity
NUŠL	Národní úložiště šedé literatury
OVV	oddělení vědy a výzkumu NPÚ
RIV	Rejstřík informací o výsledcích
RVVI	Rada pro výzkum, vývoj a inovace
SAS ČR	Státní archeologický seznam ČR
SH	státní hrad
SHP	stavebněhistorický průzkum
SHZ	státní hrad a zámek
SÚPP	Státní ústav památkové péče
SZ	státní zámek
TAČR	Technologická agentura České republiky
ÚAP	územně analytické podklady
ÚOP	územní odborné pracoviště
ÚPD	územně plánovací dokumentace
ÚPS	územní památková správa
ÚSKP	Ústřední seznam kulturních památek
VC	výzkumný cíl
VO	výzkumná organizace
VOb	výzkumná oblast
VP	výzkumný projekt
VVI	vědecko-výzkumná instituce
ZSV	zaniklá středověká ves

PŘÍLOHY



# Příloha č. 1 – Organizační schéma

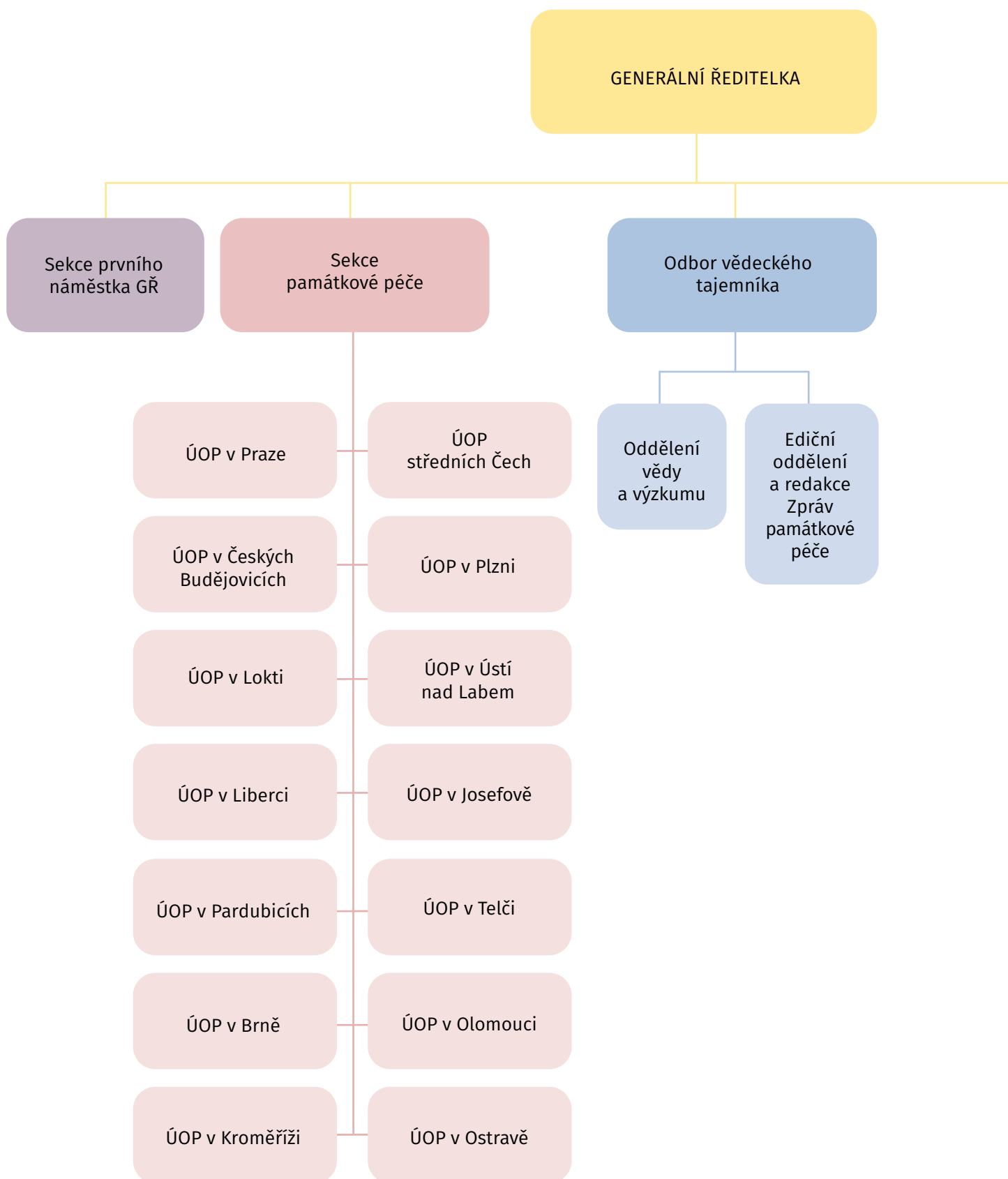

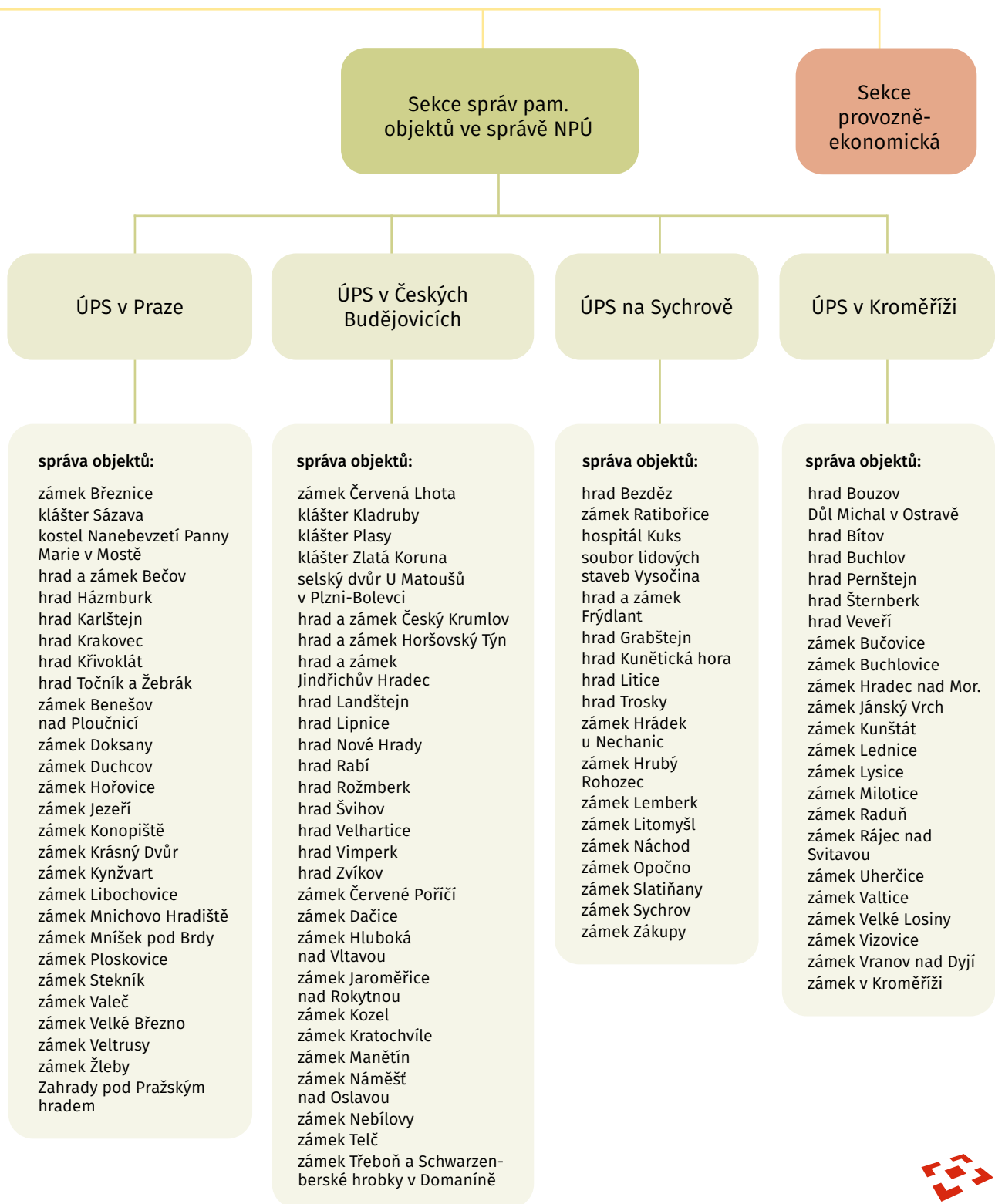

## Příloha č. 2 – Aktuálně řešené projekty

	FINANCOVÁNÍ	ZAHÁJENÍ	UKONČENÍ	kód projektu	DOBA TRVÁNÍ	NÁZEV
1	NAKI II 2	2018	2022	DG18P02OVV049	5	Prezentace a interpretace historického prostředí jako nedílná součást kulturní výchovy a vzdělávání v čase nových médií a tzv. tekuté modernity
2	NAKI II 2	2018	2022	DG18P02OVV042	5	Proměna středověkého venkovského kostela jako symbolu duchovní tradice a lokální identity
3	NAKI II 2	2018	2022	DG18P02OVV003	5	Hardtmuth: od uhlu k tužkařskému impériu
4	NAKI II 2	2018	2022	DG18P02OVV005	5	Renesanční a manýristické štukatérství v Čechách a na Moravě
5	NAKI II 2	2018	2022	DG18P02OVV009	5	Virtuální rekonstrukce rozptýlených provenienčně bohemikálních knižních celků v tuzemských i zahraničních knihovnách
6	NAKI II 2	2018	2022	DG18P02OVV019	5	Historické vodohospodářské objekty, jejich hodnota, funkce a význam pro současnou dobu
7	NAKI II 2	2018	2022	DG18P02OVV030	5	Řeč materiálu – tradiční řemeslné technologie pro záchranu kulturního dědictví a současný životní styl
8	NAKI II 2	2018	2022	DG18P02OVV035	5	Historické liturgické textilie v českých zemích: metodologie, inventarizace, péče a prezentace
9	NAKI II 2	2018	2022	DG18P02OVV056	5	Kampanologické památky Vysočiny
10	NAKI II 2	2018	2022	DG18P02OVV058	5	Archeologie z nebe. Analýza a prezentace fondů dálkového průzkumu na Moravě a ve Slezsku.
11	NAKI II 2	2018	2022	DG18P02OVV069	5	Bezpečné snímání historických objektů bezpilotními helikoptéry – asistivní technologie, metodika a využití v památkové praxi
12	NAKI II 2	2018	2022	DG18P02OVV014	5	Historické varhany, prostředky pro uchování a restaurování jejich zvuku a komplexní hudebně akustický a památkový výzkum jako součást národní identity a kulturního dědictví v ČR
13	NAKI II	2016	2020	DG16P02R007	5	Analýza a prezentace hodnot moderní architektury 60. a 70. let 20. století jako součásti národní a kulturní identity ČR
14	NAKI II	2016	2020	DG16P02B021	5	Dokumentace historických staveb sloužících pro zpracování chmele
15	NAKI II	2016	2020	DG16P02M043	5	Telč a jezuité, řád a jeho mecenáši
16	NAKI II	2016	2020	DG16P02B003	5	Gotické a raně renesanční umění ve východních Čechách. Výzkum, interpretace, prezentace
17	NAKI II	2016	2020	DG16P02H029	5	Průmyslové dědictví z pohledu památkové péče
18	NAKI II	2016	2020	DG16P02H046	5	Vnitřní zateplovací systémy pro oblast architektonického dědictví
19	NAKI II	2016	2020	DG16P02M034	5	Identifikace a prezentace památkového potenciálu historické kulturní krajiny České republiky
20	NAKI II	2016	2020	DG16P02M032	5	Neinvaзивní a šetrné postupy řešení kvality prostředí a údržby vodních prvků v rámci památkové péče
21	GA ČR	2017	2019	GA 17-23836S	3	Proměna městského domu 13. století (Brno – Praha – Wrocław)
22	GA ČR	2017	2019	GA 17-06031S	3	Nové realismy na československé výtvarné scéně 1918–1945



23	GA ČR	2017	2019	GA 17-18545S	3	Organologický a srovnávací výzkum zvukového ideálu nejvýznamnějších představitelů brněnské a loketské varhanářské školy
24	IP DKRVO	2018	2018		1	Archeologie
25	IP DKRVO	2018	2018		1	Dějiny a teorie památkové péče
26	IP DKRVO	2018	2018		1	Industriální dědictví
27	IP DKRVO	2018	2018		1	Materiály a technologie pro obnovu a údržbu památkového fondu/Památkové technologické edukační a popularizační projekty
28	IP DKRVO	2018	2018		1	Moderní architektura 20. století
29	IP DKRVO	2018	2018		1	Prezentace výsledků výzkumu a vývoje NPÚ a podpůrná vědecká činnost pro výzkumné a vědecké pracovníky
30	IP DKRVO	2018	2018		1	Tematické průzkumy
31	IP DKRVO	2018	2018		1	Výzkum, dokumentace a prezentace movitého kulturního dědictví
32	IP DKRVO	2018	2018		1	Výzkum nemovitých památek v ČR. Aplikace nových metodik průzkumu a dokumentace a dokumentace - ohrožené druhy památek a jejich vybrané exempláře

## Příloha č. 3 – Smlouvy a memoranda o spolupráci

Instituce	ZPŮSOB SPOLUPRÁCE	ROK UZAVŘENÍ	PŘÍNOS PRO NPÚ
Archeologický ústav AV ČR, Praha, v. v. i.	Smlouva o spolupráci	2013	Spolupráce při realizaci projektu Integrovaný informační systém archeologických pramenů Prahy (IISAPP), připraveného v rámci Programu aplikovaného výzkumu a vývoje NAKI
Česká komora architektů	Smlouva o spolupráci	2017	Spolupráce se týká především vzdělávání, osvěty a informování odborné i laické veřejnosti. Dále se vztahuje k péči o památkový fond a k výzkumu v oblasti architektury, tvorby krajiny, urbanismu a územního plánování, rozvoje kulturní krajiny, kulturních památek a ostatních architektonicky cenných staveb, urbanisticky hodnotných území a památek stavitelství.
České vysoké učení technické v Praze	Smlouva o spolupráci	2016	Spolupráce při realizaci projektu Vnitřní zateplovací systémy pro oblast architektonického dědictví, připraveného v rámci Programu aplikovaného výzkumu a vývoje NAKI II
České vysoké učení technické v Praze, Fakulta stavební	Smlouva o spolupráci	2016	Spolupráce při realizaci projektu Analýza a prezentace hodnot moderní architektury 60. a 70. let 20. století jako součást národní kulturní identity ČR
FOIBOS BOOKS, s. r. o.	Smlouva o spolupráci	2014	Spolupráce na projektu Rok lázeňské architektury (prezentace a propagace významného kulturního dědictví ČR)
FOIBOS BOOKS, s. r. o.	Smlouva o spolupráci	2018	Spolupráce při vydání publikace a při přípravě výstavní expozice s pracovním názvem Stavby století republiky 1918–2018
High Commission for Erbil Citadel Revitalization (HCECR), Republic of Iraq	Memorandum o spolupráci	2015	Spolupráce v oblasti architektonického dědictví
Historický ústav AV ČR, v. v. i.	Smlouva o spolupráci	2016	Spolupráce na projektu Telč a jezuité. Řád a jeho mecenáši, přijatého k řešení v rámci Programu aplikovaného výzkumu a vývoje NAKI
Incheba Expo Praha, spol. s r. o.	Smlouva o spolupráci	2014	Spolupráce na projektu a realizaci mezioborového veletrhu PAMÁTKY
Incheba Expo Praha, spol. s r. o.	Smlouva o spolupráci	2015	Spolupráce na projektu a realizaci mezioborového veletrhu PAMÁTKY
Incheba Expo Praha, spol. s r. o.	Smlouva o spolupráci	2016	Spolupráce na projektu a realizaci veletrhu PAMÁTKY – MUZEA – ŘEMESLA 2016
Incheba Expo Praha, spol. s r. o.	Smlouva o spolupráci	2017	Spolupráce na projektu a realizaci veletrhu PAMÁTKY – MUZEA – ŘEMESLA 2017
Kabinet architektury, z. s.	Smlouva o spolupráci	2015	Spolupráce při vydání katalogu k výstavě v rámci projektu Architektura zmocňující se prostoru: Život a dílo Alfreda Neumanna
Klub Za starou Prahu	Smlouva o spolupráci	2013	Inovace studijních programů na pražských vysokých školách pro potřeby památkové péče
Masarykova univerzita	Smlouva o spolupráci	2016	Zajištění odborných stáží studentů v rámci projektu Inovace výuky archeologie a muzeologie pro praxi v kontextu mezioborové a mezinárodní spolupráce
Město Telč	Smlouva o spolupráci	2015	Spolupráce při vydání knihy Průvodce architekturou Telče
Ministerstvo zahraničních věcí ČR	Smlouva o spolupráci	2018	Spolupráce na pořádání akce Šlechta českých zemí v evropské diplomacii
Národní galerie v Praze	Smlouva o spolupráci	2016	Spolupráce na přípravě a realizaci projektu Poklady státních hradů a zámků v Čechách – prezentace děl z fondů NPÚ a Sbírký starého umění Národní galerie v Praze

Národní galerie v Praze	Smlouva o spolupráci	2017	Spolupráce na přípravě a realizaci krátkodobé výstavy Podoby a příběhy, portréty renesanční šlechty
Národní muzeum	Smlouva o spolupráci	2013	Společné uspořádání oborové konference QUO VADIS dne 9. 10. 2013 v objektu Českého muzea hudby v Praze
Národní muzeum	Smlouva o spolupráci	2015	Spolupráce při pořádání konference Mosty k požární ochraně kulturních památek dne 8. 10. 2015
Národní technické muzeum	Smlouva o spolupráci	2013	Spolupráce při uspořádání výstavy Tři staletí návrhů na přestavbu hradu Bečov aneb Proměny pohledu na historickou architekturu
Národní technické muzeum	Smlouva o spolupráci	2016	Spolupráce za účelem realizace projektu Centrum stavitelského dědictví v Plasích
Národní technické muzeum	Smlouva o spolupráci	2017	Spolupráce za účelem realizace projektu Centrum stavitelského dědictví v Plasích
Národní technické muzeum	Smlouva o spolupráci	2018	Spolupráce při uspořádání kurzu v rámci vzdělávacího programu Řemeslná obnova historických staveb
National Trust (England, Wales and Northern Ireland)	Memorandum o spolupráci	2017	Výměna zkušeností a pozitivní praxe mezi oběma organizacemi se zaměřením na správu památkových objektů včetně jejich interiérů a ideového obsahu
Obec Dolní Břežany	Smlouva o spolupráci	2013	Spolupráce při výstavbě informačního a lektorského centra v Dolních Břežanech, archeoparku na Závisti a naučné stezky spojující infocentrum s archeoparkem
Oblastní galerie Liberec	Smlouva o spolupráci	2013	Spolupráce na přípravě výstavy Mladí lvi v kleci, umělecké skupiny německy hovořících výtvarníků v Československu 20. a 30. let 20. století
Společnost pro zahradní a krajinnou tvorbu, z. s.	Smlouva o spolupráci	2013	Spolupráce v oblasti zahradní a krajinné tvorby, zejména při realizaci, správě a ochraně krajiny, parků a zahrad
Správa Pražského hradu	Smlouva o spolupráci	2014	Spolupráce na přípravě a realizaci výstavy v rámci akce Rok pánů z Kunštátu
Správa Pražského hradu	Smlouva o spolupráci	2014	Spolupráce při realizaci výstavy Hradů a zámky objevené a opěvované
Technické muzeum v Brně	Smlouva o spolupráci	2016	Spolupráce při realizaci projektu Průmyslové dědictví z pohledu památkové péče, připraveného v rámci Programu aplikovaného výzkumu a vývoje NAKI II
Univerzita Jana Evangelisty Purkyně v Ústí nad Labem, Filozofická fakulta	Smlouva o spolupráci	2016	Spolupráce při realizaci projektu Dokumentace historických staveb sloužících pro zpracování a skladování chmele, připraveného v rámci Programu aplikovaného výzkumu a vývoje NAKI II
Univerzita Karlova, Filozofická fakulta	Smlouva o spolupráci	2014	Spolupráce v oblasti klasické archeologie a populárně vědecké prezentace kulturního dědictví a v oblasti projektů muzejního charakteru
Univerzita Karlova, Pedagogická fakulta	Smlouva o spolupráci	2013	Potvrzení a prohloubení spolupráce mezi NPÚ, konkrétně správou SHZ Bečov a PedF UK v Praze
Univerzita Karlova, Pedagogická fakulta	Smlouva o spolupráci	2013	Potvrzení a prohloubení spolupráce mezi NPÚ, konkrétně správou SZ Červená Lhota a PedF UK v Praze
Univerzita Palackého v Olomouci	Smlouva o spolupráci	2018	Spolupráce na projektu Pokročilá fyzikálně-chemické metody ve výzkumu a ochraně kulturního a uměleckého dědictví
Univerzita Palackého v Olomouci	Memorandum o spolupráci	2018	Spolupráce a odborná součinnost při zajištění doktorského studijního programu Technologie pro umění
Ústav teoretické a aplikované mechaniky AV ČR, v. i.	Smlouva o spolupráci	2016	Spolupráce na projektu Telč a jezuité. Řád a jeho mecenáši, přijatého k řešení v rámci Programu aplikovaného výzkumu a vývoje NAKI

Ústav teoretické a aplikované mechaniky AV ČR, v. v. i.	Smlouva o spolupráci	2016	Spolupráce při realizaci projektu Analýza a prezentace hodnot moderní architektury 60. a 70. let 20. století jako součást národní kulturní identity ČR
Východočeské muzeum v Pardubicích	Smlouva o spolupráci	2017	Spolupráce při pořádání výstavy Poklady zbrojnic ve správě NPÚ
Vysoká škola ekonomická v Praze	Memorandum o spolupráci	2013	Spolupráce na prohlubování poznatků a jejich praktické aplikaci v oblasti ekonomiky památkové péče a kulturního využití památkových objektů
Vysoké učení technické v Brně, Fakulta architektury	Smlouva o spolupráci	2015	Spolupráce mezi VUT v Brně a NPÚ v různých oblastech, např. zpracování architektonických a urbanistických studií, zápůjček vybraných děl, poskytování znaleckých a poradenských služeb, řešení společných projektů a tématických úkolů apod.
Vysoké učení technické v Brně, Fakulta stavební	Smlouva o spolupráci	2016	Spolupráce při realizaci projektu Analýza a prezentace hodnot moderní architektury 60. a 70. let 20. století jako součást národní kulturní identity ČR
Zlatý řez, o. s.	Smlouva o spolupráci	2013	Spolupráce na vydání knižní publikace Česká republika – architektura XX. století / Čechy





# DLOUHODOBÁ KONCEPCE ROZVOJE

## výzkumné organizace Národní památkový ústav

### na léta 2019–2023

Na obálce a předělu kapitol vyobrazení císařovny Anny Svídnické, před rokem 1360, kaple sv. Kateřiny, Karlštejn. Fotografie vznikla v rámci probíhajícího nedestruktivního restaurátorského průzkumu kostela P. Marie a kaple sv. Kateřiny na Karlštejně, který realizují diplomanti a doktorandi Ateliéru restaurování výtvarných malířských děl a polychromované plastiky AVU v Praze v čele s vedoucím ateliéru doc. MgA. Adamem Pokorným, Ph.D. Výzkum je financován ze sponzorského daru NPÚ, ÚPS v Praze, a má směřovat k restaurátorskému zajištění a revizi dožívajících starších zásahů.

Sestavili: Martin Musílek, Valburga Vavřínová

Redakce: Jakub Bachtík, Karolína Krejčířiková, Tereza Johanidesová

Grafické zpracování: Barbora Augustová, virtual world, [bara@virtualworld.cz](mailto:bara@virtualworld.cz)

Tisk: Carter Reproplus s.r.o., Ohradní 1424/2b, 140 00 Praha 4 – Michle

Vydal: Národní památkový ústav, Valdštejnské náměstí 162/3, 118 01 Praha 1

Praha 2018

ISBN 978-80-7480-127-3





NÁRODNÍ  
PAMÁTKOVÝ  
ÚSTAV